

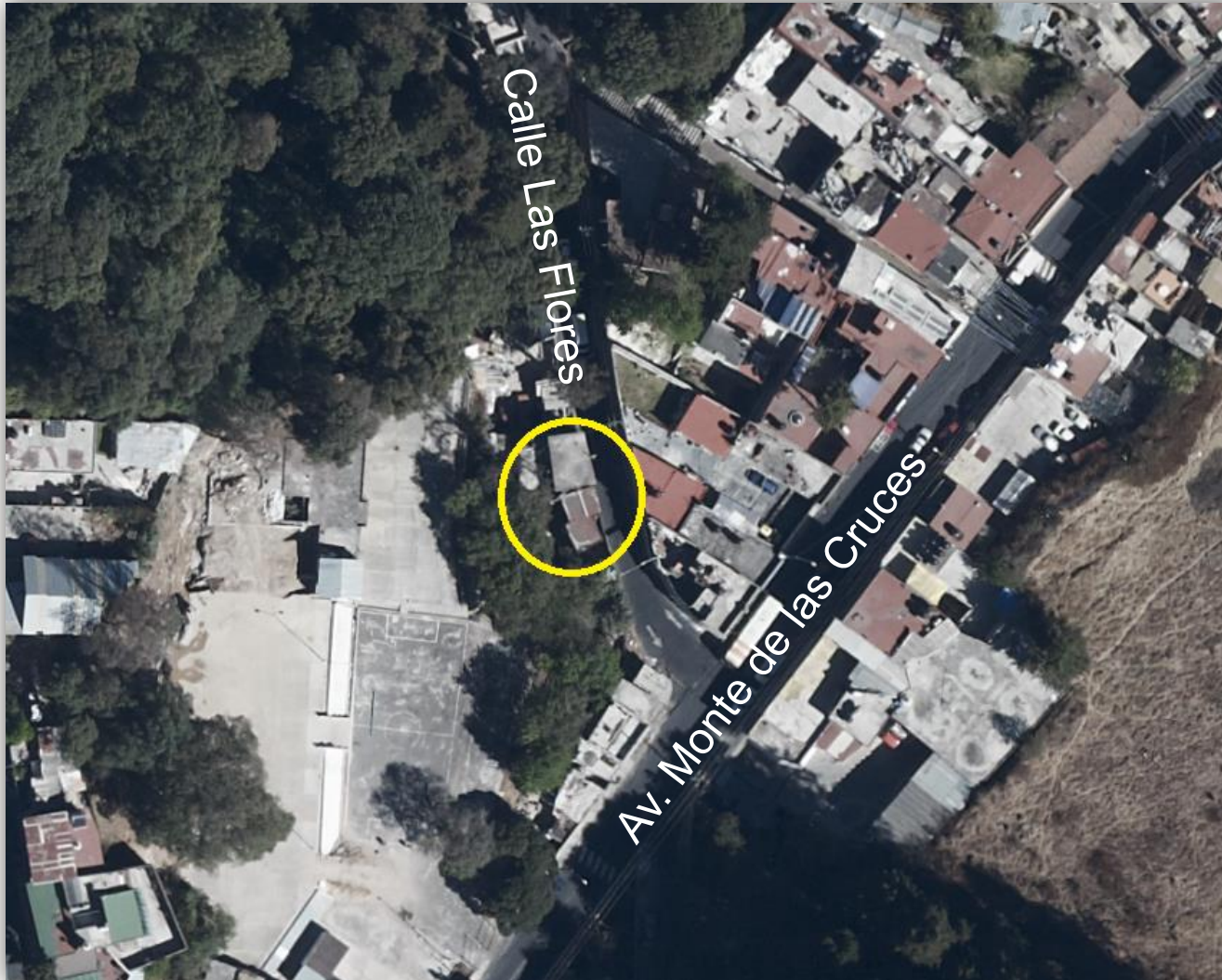

RPA-28-2015
Ubicación de predio en la colonia
Tianguillo, Cuajimalpa.
Agosto, 2015

LOCALIZACIÓN DEL PREDIO



Objetivo: Verificar si las coordenadas X:0465797, Y:2136657, las cuales corresponden a una construcción ubicada en Avenida Monte de las Cruces, esquina con calle Las Flores, colonia Tianguillo en la Delegación Cuajimalpa de Morelos, se localizan dentro un Área de Valor Ambiental y/o Barranca.



Predio de interés

Predio de Interés



Predio de interés

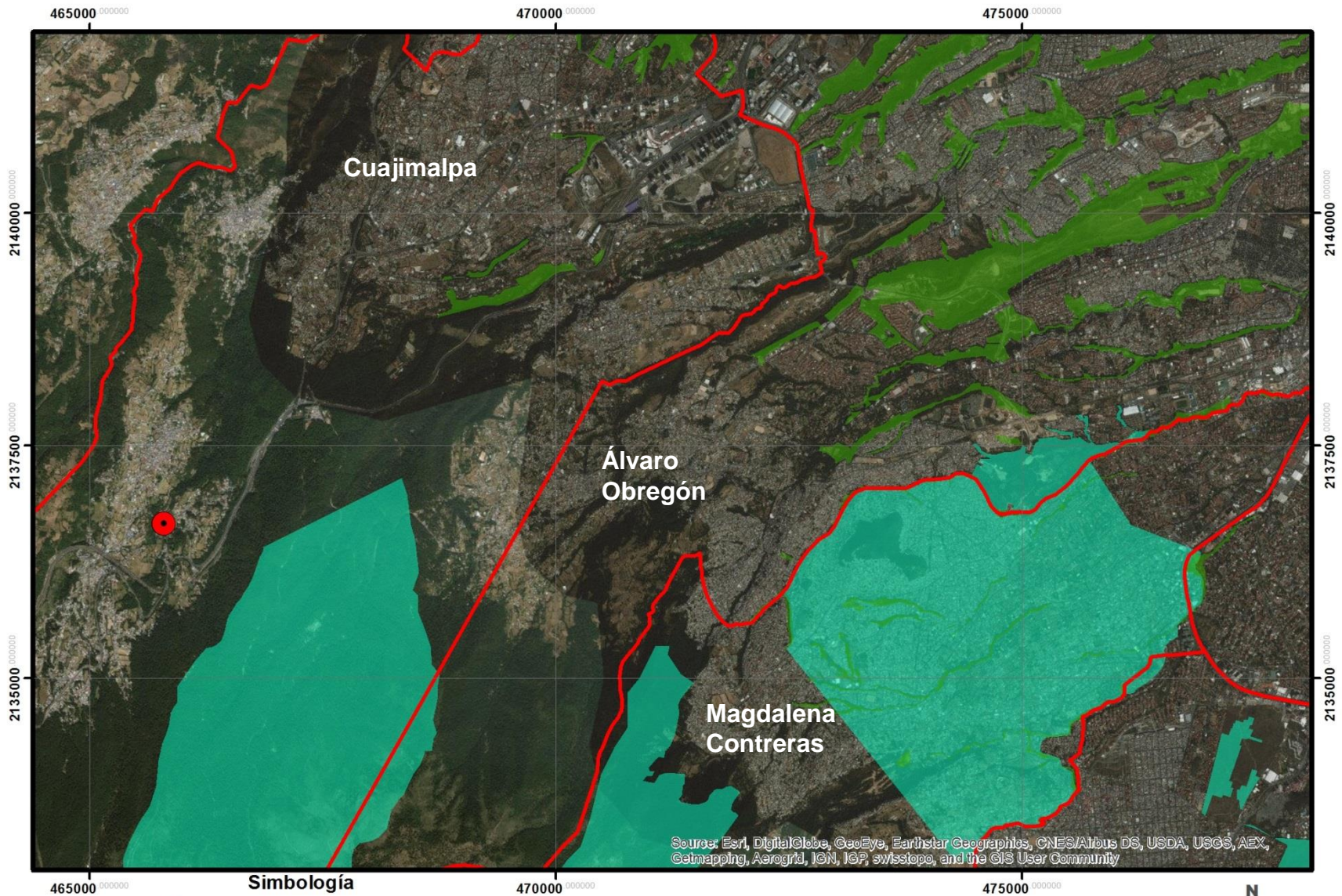

Simbología

- Sitio de Interés
- Limite delegacional
- Areas de Valor Ambiental DF
- Areas Naturales Protegidas DF

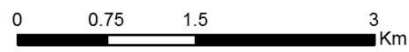

RESULTADOS

Con base en las referencias geográficas de las AVA y de ANP, se puede deducir que el predio de interés no se encuentra dentro de ninguna de estas áreas.

Área de Valor ambiental

Áreas verdes en donde los ambientes originales han sido modificados por las actividades antropogénicas u que requieren ser restauradas o preservadas, en función de que aun mantienen ciertas características biofísicas y escénicas , las cuales les permiten contribuir a mantener la calidad ambiental de la ciudad. *

Barranca

Depresión geográfica que por sus condiciones topográficas y geológicas se presentan como hendiduras y sirven de refugio de vida silvestre, de cauce de los escurrimientos naturales de ríos, riachuelos y precipitaciones pluviales , que constituyen zonas importantes del ciclo hidrológico biogeoquímico. *

* Ley Ambiental del Distrito Federal

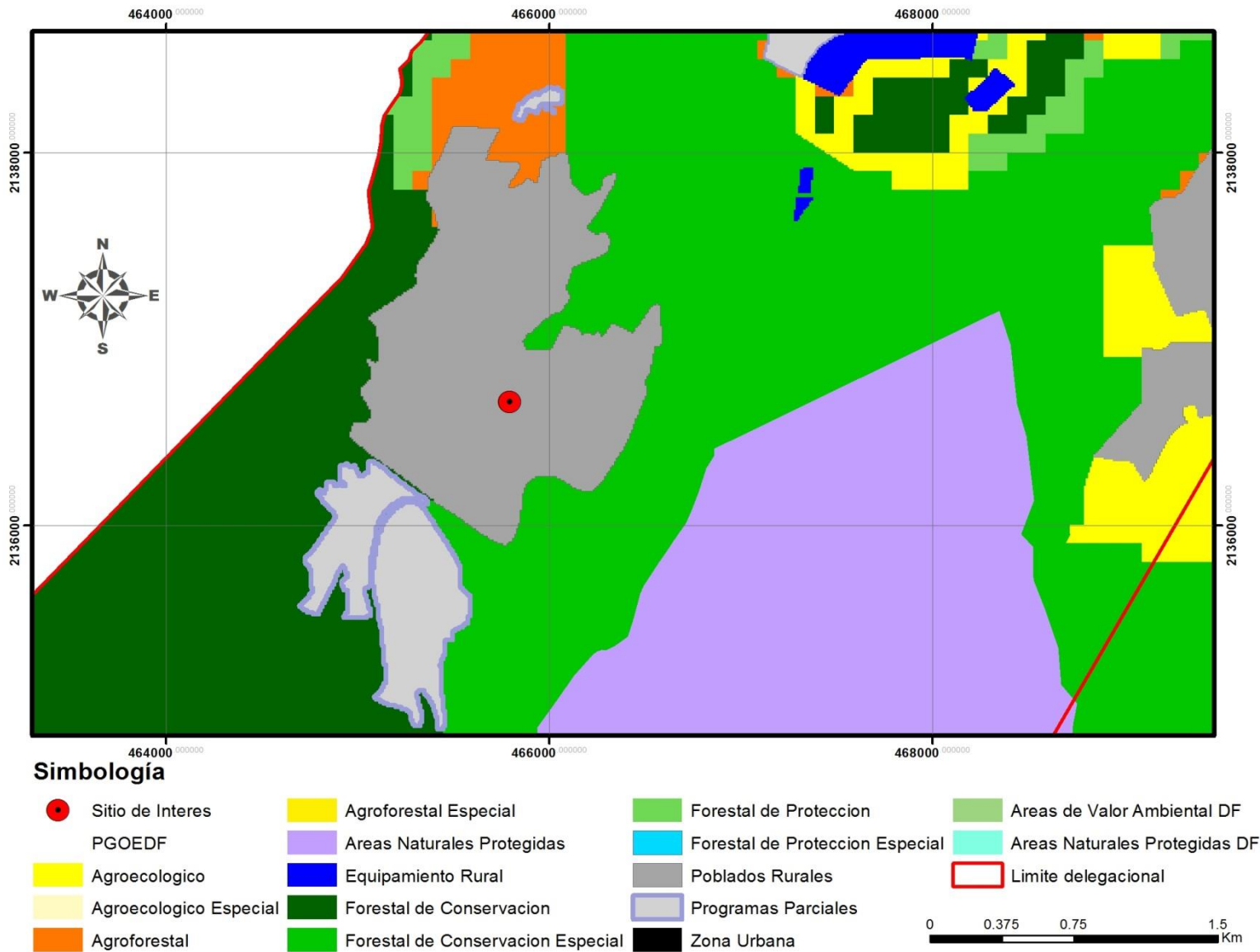

Acorde al Programa General de Ordenamiento Ecológico del D.F. (2000) el predio se ubica en la zonificación de **Poblado Rural**.