

El Ingreso y el Gasto Público en México

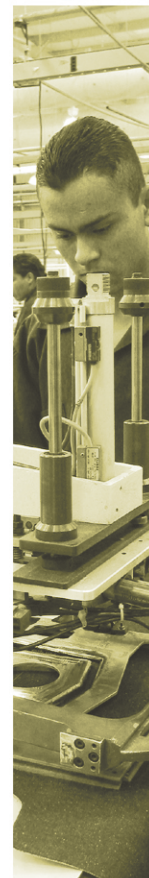
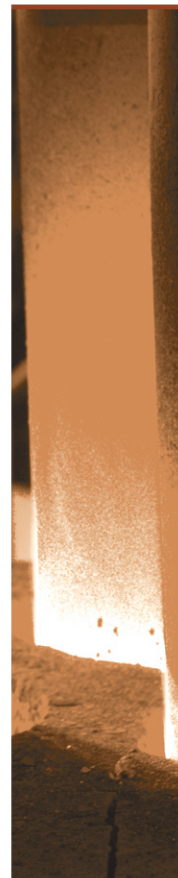

Edición 2006

Serie de Estadísticas Sectoriales

Presentación

El **Instituto Nacional de Estadística, Geografía e Informática (INEGI)** presenta la publicación **El Ingreso y el Gasto Público en México, Edición 2006**, documento que forma parte de una serie que comprende ocho títulos anuales, referidos a sectores seleccionados de la actividad económica del país.

En esta publicación se integra estadística relevante sobre la participación del sector público en los principales agregados macroeconómicos nacionales, así como respecto a su estructura y evolución en los últimos años, proporcionando de esta manera, elementos para el conocimiento y análisis de este sector, con lo cual se fortalece el servicio público de información.

El presente número, que constituye el 18 de este título, se revisó, actualizó y complementó con la estadística más reciente disponible generada por la Secretaría de Hacienda y Crédito Público, la Presidencia de la República, el Fondo Monetario Internacional y por el propio **INEGI**, información que en su mayor parte cubre el periodo 2000-2005.

Es importante destacar que la concertación con las fuentes de información constituyó un factor primordial en la concreción de este producto; debido a ello, el **INEGI** hace patente su agradecimiento a las instituciones por su decidida colaboración y espera de las mismas, así como de los usuarios, sus opiniones y sugerencias para enriquecer el contenido de esta obra.

Para el **Instituto**, la difusión de sus productos estadísticos es de fundamental importancia; es por ello que este producto también se ofrece en versión electrónica dentro de la biblioteca digital de la página de Internet **www.inegi.gob.mx**, donde además se puede consultar el acervo institucional disponible, el cual continuamente se está enriqueciendo.

Nota:

Es importante precisar que las cifras referidas a valores monetarios, aun cuando no se indique explícitamente, están expresadas a precios corrientes, a excepción de las que corresponden al Sistema de Cuentas Nacionales de México, debido a que en este caso, también se presentan a precios constantes de 1993; lo anterior obedece a la forma en que las instituciones proporcionan su estadística.

Por otra parte, en esta edición se incorporan y/o modifican algunos cuadros estadísticos, considerando, por un lado, las sugerencias de las propias fuentes y, por otro, la necesidad de adecuar el tratamiento de los temas a los cambios y/o ajustes que presenta la información estadística proporcionada.

Instituciones que proporcionaron información

A través de concertación

Secretaría de Hacienda y Crédito Público

Siglas

SHCP

Documental

Fondo Monetario Internacional
Presidencia de la República

FMI

Fuentes propias

Instituto Nacional de Estadística, Geografía e Informática

INEGI

Siglas y acrónimos de otras instituciones y de conceptos

De empresas e instituciones

AFORE	Administradoras de Fondos para el Retiro
ASERCA	Apoyos y Servicios a la Comercialización Agropecuaria
BANXICO	Banco de México
BANRURAL	Banco Nacional de Crédito Rural, SNC
CAPUFE	Caminos y Puentes Federales de Ingresos y Servicios Conexos
CFE	Comisión Federal de Electricidad
CAPFCE	Comité Administrador del Programa Federal de Construcción de Escuelas
CONACYT	Consejo Nacional de Ciencia y Tecnología
FONHAPO	Fideicomiso Fondo Nacional de Habitaciones Populares
FOBAPROA	Fondo Bancario de Protección al Ahorro
FONDEN	Fondo de Desastres Naturales
FOVISSSTE	Fondo de la Vivienda del Instituto de Seguridad y Servicios Sociales de los Trabajadores del Estado
FAEB	Fondo de Aportaciones para la Educación Básica y Normal
FAETA	Fondo de Aportaciones para la Educación Tecnológica y de Adultos
FAIS	Fondo de Aportaciones para la Infraestructura Social
FAM	Fondo de Aportaciones Múltiples
FASP	Fondo de Aportaciones para la Seguridad Pública de los Estados y del Distrito Federal
FASSA	Fondo de Aportaciones para los Servicios de Salud
FORTAMUNDF	Fortalecimiento de los Municipios y de las Demarcaciones Territoriales del Distrito Federal
GDF	Gobierno del Distrito Federal
IMSS	Instituto Mexicano del Seguro Social
INI	Instituto Nacional Indigenista
INEA	Instituto Nacional para la Educación de los Adultos
IPAB	Instituto para la Protección del Ahorro Bancario
IPN	Instituto Politécnico Nacional
ISSFAM	Instituto de Seguridad Social de las Fuerzas Armadas Mexicanas
ISSSTE	Instituto de Seguridad y Servicios Sociales de los Trabajadores del Estado

Siglas y acrónimos de otras instituciones y de conceptos

LICONSA	Leche Industrializada Conasupo, SA de CV
LOTENAL	Lotería Nacional para la Asistencia Pública
LyFC	Luz y Fuerza del Centro
PEMEX	Petróleos Mexicanos
PGR	Procuraduría General de la República
PAFEF	Programa de Apoyos para el Fortalecimiento de las Entidades Federativas
SAGARPA	Secretaría de Agricultura, Ganadería, Desarrollo Rural, Pesca y Alimentación (antes SAGAR)
SE	Secretaría de Economía (antes SECOFI)
SCT	Secretaría de Comunicaciones y Transportes
SECODAM	Secretaría de la Contraloría y Desarrollo Administrativo
SEDENA	Secretaría de la Defensa Nacional
SEP	Secretaría de Educación Pública
SG	Secretaría de Gobernación
SEPECSA	Secretaría de Pesca
SRA	Secretaría de la Reforma Agraria
SRE	Secretaría de Relaciones Exteriores
SSA	Secretaría de Salud
SENER	Secretaría de Energía (antes SEMIP)
SEMARNAT	Secretaría de Medio Ambiente y Recursos Naturales (antes SEMARNAP)
SEDESOL	Secretaría de Desarrollo Social (antes SEDUE)
STPS	Secretaría del Trabajo y Previsión Social
SECTUR	Secretaría de Turismo
DICONSA	Distribuidora e Impulsora Comercial, SA de CV
DIF	Sistema Nacional para el Desarrollo Integral de la Familia
TESOFE	Tesorería de la Federación

De conceptos

ADEFAS	Adeudos de Ejercicios Fiscales Anteriores
IEPS	Impuesto Especial sobre Producción y Servicios
ISR	Impuesto Sobre la Renta
IVA	Impuesto al Valor Agregado
OFI'S	Organismos Financieros Internacionales
VAB	Valor agregado bruto

Signos y símbolos

%	Por ciento, porcentaje o porcentual
- o -	Variación mayor al 1 000.0 %
P	Preliminar
NC	No comparable
ND	No disponible
NS	No significativo
-	Cifra negativa

Índice general

Introducción

Resumen

1. Importancia económica y ocupación y estructura administrativa

1.1 Importancia económica

1.2 Ocupación y estructura administrativa

2. Sector público federal

2.1 Ingresos

2.2 Gastos

2.3 Financiamiento del gasto público federal

2.4 Situación financiera

3. Gobierno del Distrito Federal

3.1 Ingresos

3.2 Gastos

4. Sector público local

4.1 Ingresos

4.2 Gastos de los gobiernos estatales

4.3 Gastos de los gobiernos municipales

4.4 Endeudamiento público neto de los municipios

5. Comparaciones internacionales

Glosario

Introducción

La información estadística constituye una herramienta fundamental para conocer objetivamente los fenómenos económicos y sociales en su dimensión, estructura, comportamiento, distribución e interrelaciones. De esta manera, su utilización es indispensable para llevar a cabo la elaboración de diagnósticos, la sustentación de estudios e investigaciones, la formulación, instrumentación y control de planes y programas, así como la evaluación de los resultados.

En México, el **Instituto Nacional de Estadística, Geografía e Informática (INEGI)** produce información estadística mediante los programas de *Censos Nacionales (Población, Económicos y Agropecuario)*, *Encuestas por muestreo (en Hogares, en Establecimientos y Especiales)* y el de *Estadísticas Continuas (Demográficas y Económicas)*, cuyos resultados se ofrecen a los usuarios a través de publicaciones impresas y en medios magnéticos.

Asimismo, el **INEGI** realiza otros dos programas que en forma importante utilizan los resultados obtenidos por los tres ya enunciados: el de *Estadística Derivada*, por medio del cual se genera estadística sobre los grandes agregados económicos nacionales, y el de *Integración de Estadísticas*, cuyo propósito es conjuntar, en un solo producto, estadísticas seleccionadas producidas por el **Instituto** y por instituciones de los sectores público, privado y social, con el fin de facilitar a los usuarios el acceso a un significativo volumen de información sobre un sector o actividad económica, o bien, cubriendo una amplia gama de temas, pero referidos a una unidad geográfica determinada, por ejemplo, el país, una entidad federativa o un municipio.

A este programa de integración de estadísticas corresponde la elaboración periódica de ocho publicaciones, cada una de ellas dedicada a un sector o actividad económica, mismas que en forma agregada contribuyen con cerca del 40% en la generación del Producto Interno Bruto Nacional. Los títulos que corresponden a este grupo son: *La Industria Automotriz; La Industria Química; La Industria Siderúrgica; La Industria Textil y del Vestido; La Minería; El Sector Alimentario; El Sector Energético; y El Ingreso y el Gasto Público*; conjunto de productos cuyo objetivo es, **integrar y difundir anualmente y con la mayor oportunidad posible, estadística relevante sobre la composición, magnitud y evolución de las actividades que abordan**, es decir, se pretende caracterizar éstas con el fin de coadyuvar al conocimiento y análisis sectorial.

Dentro de los objetivos específicos que se persiguen con este grupo de publicaciones están los siguientes: integrar estadística dispersa y difundirla bajo criterios uniformes, a partir de una estructura temática común, de tal manera que se facilite su consulta; aportar elementos para la elaboración de diagnósticos; contribuir al desarrollo de los sistemas estadísticos a nivel sectorial; y promover la cultura estadística y el fortalecimiento del servicio público de información.

Por otro lado, se considera que la importancia de estos ocho productos, se sustenta en los puntos que a continuación se indican: permiten el establecimiento de flujos permanentes de información estadística entre las unidades generadoras y los usuarios; presentan, bajo un enfoque de complementariedad, estadísticas oficiales y de fuentes privadas e internacionales; aportan elementos para detectar vacíos y para evaluar la información disponible; y, finalmente, contribuyen a conformar una base de datos sectorial.

En virtud de los temas que se abordan, la mayor parte del contenido de las publicaciones se presenta a nivel nacional y, en los casos en que es posible, se desagrega por entidad federativa. En lo concerniente a la cobertura temporal, la estadística es de corte anual y comprende series de seis años las cuales, en lo general, abarcan hasta el año inmediato anterior al de la edición. Es importante señalar que, en ocasiones, las fuentes realizan cambios a la serie estadística o a las cifras de los últimos años debido a revisiones o adecuaciones metodológicas, por lo que puede haber diferencias en los datos de una edición y otra. Este acervo de información se ofrece a los usuarios mediante cuadros estadísticos, complementados con gráficas seleccionadas para destacar los aspectos más significativos.

Conviene advertir que en algunos casos el usuario podrá encontrar en estas publicaciones información sobre un mismo aspecto, pero que proviene de distintas fuentes. En este sentido, no necesariamente habrán de coincidir las cifras, situación que se explica a partir de la metodología y esquema conceptual. Al respecto, si hay interés por profundizar acerca de estos elementos, se sugiere consultar las fuentes que se citan en el cuadro o gráfica correspondiente. Lo anterior se recomienda también en el caso de requerir información más detallada o adicional a la que se ofrece en esta publicación, la cual constituye una selección de la disponible o generada por las fuentes.

Por la cobertura temática y temporal, así como por la selección y tratamiento de la información que contienen, estas publicaciones están orientadas fundamentalmente hacia grupos de usuarios específicos, que por su propia actividad o interés profesional se ubican en áreas relacionadas con los sectores que abarcan los ocho títulos. Sin embargo, lo anterior no descarta el hecho de que su utilidad sea extensiva a todo tipo de usuarios de información estadística interesados en el análisis de algunas de las principales actividades económicas de México.

En particular ***El Ingreso y El Gasto Público en México*** presenta como preámbulo un resumen que ofrece una visión general de los aspectos más relevantes del sector. En cuanto a su contenido capitular, el primer apartado aborda la participación del sector público en la actividad económica nacional, apoyándose para ello en las cifras del Sistema de Cuentas Nacionales; asimismo, contiene estadística sobre la estructura de la administración pública federal y número de dependencias que conforman el sector central y el paraestatal, personal ocupado y remuneraciones al personal del sector público federal, información que produce la Secretaría de Hacienda y Crédito Público (SHCP). El segundo capítulo contiene información sobre la estructura fiscal de los ingresos, gastos, situación financiera, inversión pública federal y la deuda pública del sector público federal, además de un análisis sobre la incidencia de la carga fiscal en el valor agregado bruto con cifras de la SHCP. El tercer capítulo presenta estadísticas sobre los ingresos, egresos y deuda del gobierno del Distrito Federal, información generada por el propio INEGI. En el capítulo cuatro se proporciona información sobre los ingresos, gastos y endeudamiento de los gobiernos estatales y municipales también con datos del propio INEGI. Finalmente, con el fin de ubicar la posición del sector en el contexto internacional, el capítulo quinto ofrece datos comparativos del sector público federal mexicano a nivel internacional.

Con el propósito de ofrecer a los usuarios una referencia adicional para el manejo de la estadística incluida en este título, se incorpora un glosario revisado y validado con base en las definiciones proporcionadas y utilizadas por las fuentes.

Resumen

2004 y 2005

Cifras al cierre del año

1ª Parte

CONCEPTO	2004	2005 ^P	VARIACIÓN PORCENTUAL ANUAL		
			2003/2002	2004/2003	2005/2004
1. Importancia económica y estructura administrativa del sector público					
Participación % en el valor agregado bruto^a					
A precios corrientes	15.4	15.6	2.1 ^b	-0.1 ^b	0.2 ^b
A precios constantes	12.5	11.8	-0.2 ^b	-0.2 ^b	-0.7 ^b
Participación % en el valor agregado bruto según tipo de institución^a					
A precios corrientes					
· Gobierno general	11.1	10.6	0.4 ^b	0.3 ^b	-0.5 ^b
· Empresas públicas	4.3	5.0	1.7 ^b	-0.4 ^b	0.7 ^b
A precios constantes					
· Gobierno general	7.5	7.1	-0.1 ^b	-0.3 ^b	-0.4 ^b
· Empresas públicas	5.0	4.9	0.0 ^b	0.0 ^b	-0.1 ^b
Formación bruta de capital fijo según tipo de construcción^a					
(Miles de pesos)					
A precios corrientes					
· Construcción privada	417 271 313	497 021 438	-3.0	9.2	19.1
· Construcción pública	272 947 757	312 614 850	32.5	14.3	14.5
A precios constantes					
· Construcción privada	89 298 593	96 637 520	-5.5	2.8	8.2
· Construcción pública	55 027 677	56 059 674	23.1	3.9	1.9
Construcción pública por nivel de gobierno^a					
(Miles de pesos corrientes)					
· Gobierno general	111 198 318	120 087 620	0.7	4.6	-4.4
· Orgs. desc. y empresas paraestatales	161 749 439	192 527 230	9.1	5.1	5.4
Participación % en la remuneración de asalariados nacional^a					
A precios corrientes	36.2	35.8	1.4 ^b	1.4 ^b	-0.4 ^b
Participación % en la remuneración de asalariados nacional según tipo de institución^a					
A precios corrientes					
· Gobierno general	31.3	31.0	1.2 ^b	1.5 ^b	-0.3 ^b
· Empresas públicas	4.9	4.7	0.2 ^b	-0.1 ^b	-0.2 ^b
Participación % en el promedio de puestos remunerados nacional según tipo de institución^a					
· Gobierno general	15.1	15.1	0.1 ^b	-0.1 ^b	0.0 ^b
· Empresas públicas	13.6	13.1	0.1 ^b	-0.1 ^b	-0.5 ^b
· Empresas públicas	1.5	1.4	0.0 ^b	0.0 ^b	-0.1 ^b
Personal ocupado en el sector público federal^a					
Gobierno federal	1 349 585	1 415 588	-1.0	2.1	4.9
Gobierno federal	654 822	724 440	-2.3	1.6	10.6
Sector paraestatal de control directo	694 763	691 148	0.3	2.6	-0.5
2. Sector público federal					
Total de ingresos del gobierno federal					
(Millones de pesos)					
	1 270 211.1	1 412 505.0	-8.9	2.9	-1.6
Petroleros					
	446 588.4	541 007.4	NC	14.6	7.2
Derechos y Aprovechamientos	393 253.9	525 821.0	NC	33.6	18.4
IEPS-gasolinás y diesel	53 334.5	15 186.4	NC	-44.1	-74.8
No petroleros					
	823 622.7	871 497.6	NC	-2.5	-6.3
Tributarios					
	716 785.1	793 006.7	-12.3	-3.1	-2.1
ISR	345 217.5	384 521.8	-15.7	-6.0	-1.4
IVA	285 022.7	318 432.0	-7.3	2.8	-1.1
IEPS	31 910.5	34 440.7	-0.1	-3.0	-4.5
Accesorios	29 521.0	26 820.4	-43.9	354.2	-19.6
Importación	5 515.8	9 543.1	-21.4	-81.2	53.2
Exportación	0.2	0.4	32.7	-63.3	77.0
Automóviles nuevos	5 086.6	5 658.6	-22.8	5.3	-1.5
Tenencia o uso de vehículos	13 007.8	14 516.4	-16.1	-3.6	-1.2
Sustitutivo del crédito al salario	0.0	0.0	426.6	-100.0	0.0
Bienes y servicios suntuarios	0.0	0.0	-88.6	-100.0	0.0
Otros impuestos	1 503.0	-926.7	-72.1	-0.0	-154.6
No Tributarios					
	106 837.6	78 490.9	-32.3	1.8	-35.0
Derechos	16 591.4	19 858.9	-17.7	-20.8	6.0
Productos	5 406.5	7 332.7	-21.7	-3.7	20.1
Aprovechamientos	84 809.8	51 268.2	-36.0	8.2	-46.5
Contribuciones de mejoras	29.9	31.1	-21.2	-4.0	-7.9

(Continúa)

Resumen

2004 y 2005

Cifras al cierre del año

2ª Parte

CONCEPTO	2004	2005 ^P	VARIACIÓN PORCENTUAL ANUAL		
			2003/2002	2004/2003	2005/2004
Situación de las finanzas públicas del sector público federal (Millones de pesos)					
Ingresos presupuestales	1 771 314.2	1 947 816.3	- 8.2	1.6	- 2.7
Gasto neto presupuestal pagado	1 789 131.4	1 959 720.6	- 14.0	0.0	- 3.0
Balance presupuestario	- 17 817.2	- 11 904.3	- 74.8	- 61.0	- 40.9
Balance primario	189 012.0	198 281.2	159.4	16.6	- 7.1
Gasto neto ejercido del sector público federal	1 997 347.4	2 213 543.5	- 10.2	1.0	- 1.9
Gobierno federal	1 391 896.9	1 543 502.3	- 13.2	1.4	- 1.8
Sector paraestatal	605 450.5	670 041.2	- 2.6	0.4	- 2.0
Proporción respecto al presupuesto anual autorizado	99.2	99.4	1.2^b	- 0.3^b	0.2^b
Ayudas, subsidios y transferencias ejercidas por el gobierno federal	469 053.3	548 178.5	- 14.8	11.4	3.5
Inversión pública federal ejercida					
· Participación % en el gasto total	12.1	12.4	1.0 ^b	0.9 ^b	0.3 ^b
· Participación % en el PIB	3.2	3.1	0.3 ^b	0.2 ^b	- 0.1 ^b
Inv. púb. federal realizada por sectores	220 004.4	246 251.3	- 2.3	7.8	- 0.9
Ramos autónomos	1 074.3	1 309.2	NC	NC	7.9
Funciones de desarrollo social	107 858.6	123 542.5	- 20.4	94.7	1.4
Funciones de desarrollo económico	94 038.8	96 893.5	- 8.8	0.5	- 8.8
Funciones de gestión gubernamental	17 032.7	24 506.1	271.7	- 68.3	27.4
Deuda pública por su origen	1 906 451.6	1 950 948.8	- 11.7	- 3.2	- 9.4
Gobierno federal	1 775 870.4	1 871 287.5	- 11.7	- 2.2	- 6.7
Externa	1 099 206.3	1 242 154.1	- 11.2	- 0.3	0.0
Interna	676 664.1	629 133.4	- 12.5	- 5.2	- 17.7
Organismos y empresas	130 581.2	79 661.3	- 11.0	- 15.5	- 46.0
Externa	13 687.8	11 343.5	- 4.7	- 22.8	- 26.6
Interna	116 893.4	68 317.8	- 11.8	- 14.5	- 48.3
Deuda pública por fuente de financiamiento					
Interna	1 112 894.1	1 253 497.6	- 11.1	- 0.7	- 0.3
CETES	241 533.6	288 229.7	- 14.5	7.4	5.6
Bonos y pagarés	797 780.5	885 077.7	- 0.7	- 2.4	- 1.8
Créditos directos	47 370.7	52 509.5	- 10.6	3.1	- 1.9
Otros	26 209.3	27 680.7	- 74.0	- 18.0	- 6.5
Externa	793 557.6	697 451.2	- 12.4	- 6.7	- 22.2
Bonos públicos y privados	568 216.4	492 816.0	- 12.3	- 2.7	- 23.2
Orgs. financieros internacionales	156 293.5	148 984.8	- 12.3	- 12.7	- 15.6
Créditos directos bilaterales	11 799.8	8 719.9	- 24.0	- 13.0	- 34.6
Créditos directos simples	11 348.3	8 255.5	- 38.7	- 49.2	- 35.6
Créditos sindicados	4 409.0	7 454.0	60.0	- 87.1	49.7
Otros	41 490.6	31 221.0	- 31.4	144.0	- 33.4
3. Gobierno del Distrito Federal (millones de pesos)					
Total de ingresos del GDF^a	69 945.8	73 148.6	2.6	- 18.7	- 4.0
Captados	69 945.8	73 148.6	2.6	- 18.7	- 4.0
Impuestos	14 766.7	14 753.5	- 2.2	- 16.2	- 8.3
Participaciones	27 349.9	29 235.6	- 0.6	- 20.9	- 1.9
Contribución de mejoras	16.4	6.8	- 15.7	- 2.6	- 61.9
Derechos	9 460.4	11 518.6	4.2	- 28.8	11.8
Productos	674.9	1 302.1	- 35.0	- 39.9	77.1
Aprovechamientos	4 041.4	4 840.8	39.9	91.0	9.9
Deuda pública	5 382.1	1 782.4	66.7	- 40.4	- 69.6
Aportaciones federales	93.7	9 418.8	- 91.4	- 86.4	- 0 -
Disponibilidades	8 160.3	0.0	373.1	7.6	- 100.0
Otros ingresos	0.0	290.0	0.0	0.0	NC
Gasto del GDF^a	69 945.8	73 148.6	2.6	- 18.7	- 4.0
Total	69 945.8	73 148.6	2.6	- 18.7	- 4.0
Servicios personales	25 064.2	24 168.6	13.5	- 27.6	- 11.5
Materiales y suministros	2 664.2	1 631.4	- 12.4	- 30.8	- 43.8
Servicios generales	6 402.7	5 580.2	- 27.0	- 37.7	- 20.0
Subsidios, transferencias y ayudas	25 321.4	27 695.8	7.0	167.8	0.4
Adquisición de bienes muebles e inmuebles	877.1	678.1	- 6.4	- 60.7	- 29.0
Obras públicas y acciones sociales	4 244.5	8 471.8	30.0	- 41.9	83.2
Inversión financiera	299.4	192.5	NC	615.6	- 41.0
Deuda pública	4 782.3	4 420.6	- 31.1	71.4	- 15.2
Disponibilidades	290.0	309.6	11.1	- 98.1	- 2.0

(Continúa)

CONCEPTO	2004	2005 ^P	VARIACIÓN PORCENTUAL ANUAL		
			2003/2002	2004/2003	2005/2004
4. Gobiernos locales (Millones de pesos)					
Total de ingresos estatales^a	561 030.0	616 367.1	1.8	- 9.7	0.8
Captados	554 930.3	611 137.9	2.0	- 9.4	1.1
Impuestos	13 720.6	14 975.0	8.7	- 13.7	0.2
Participaciones	203 819.7	217 118.1	- 1.5	- 10.3	- 2.2
Contribución de mejoras	718.1	1 098.2	128.0	9.2	40.4
Derechos	12 823.3	15 213.8	9.5	- 10.5	8.9
Productos	2 973.2	3 391.3	- 31.5	- 25.8	4.7
Aprovechamientos	6 108.8	8 302.5	5.8	8.7	24.7
Financiamiento	15 308.2	16 895.0	86.7	- 14.9	1.3
Por cuenta de terceros	3 333.6	1 835.4	14.7	- 31.3	- 49.5
Aportaciones federales	290 645.7	326 435.9	1.2	- 8.7	3.1
Otros ingresos	5 479.1	5 872.7	70.5	57.9	- 1.6
Disponibilidad inicial	6 099.7	5 229.2	- 8.9	- 28.6	- 21.3
Total de ingresos municipales^a	135 875.5	149 586.2	12.9	- 11.6	1.0
Captados	130 130.0	145 901.6	12.7	- 12.1	2.9
Impuestos	13 282.8	15 543.0	14.0	- 9.7	7.4
Participaciones a municipios	49 661.0	54 990.4	0.2	- 6.0	1.6
Contribución de mejoras	519.4	766.9	14.0	- 14.4	35.5
Derechos	7 428.3	8 528.9	11.6	- 7.4	5.4
Productos	1 903.1	2 224.9	- 1.7	- 12.9	7.3
Aprovechamientos	4 551.0	6 009.1	- 6.5	- 21.7	21.2
Financiamiento	6 006.0	9 528.5	70.9	- 11.4	45.6
Por cuenta de terceros	1 024.9	910.1	- 7.3	14.9	- 18.5
Aportaciones federales y estatales	42 641.0	43 673.2	25.5	- 17.7	- 6.0
Otros ingresos	3 112.5	3 726.6	31.8	- 29.7	9.9
Disponibilidad inicial	5 745.5	3 684.6	19.7	2.2	- 41.1
Gastos Estatales^a					
Total	561 030.0	616 367.1	1.8	- 9.7	0.8
Servicios personales	141 880.1	154 670.0	5.9	- 9.4	0.1
Materiales y suministros	6 488.7	6 709.2	3.3	- 18.6	- 5.1
Servicios generales	14 847.2	16 292.1	4.6	- 11.6	0.7
Subsidios, transferencias y ayudas	218 192.2	244 119.8	0.0	- 12.9	2.7
Adquisición de bienes muebles e inmuebles	3 580.7	2 623.4	25.0	7.1	- 32.8
Obras públicas y acciones sociales	41 663.0	44 735.5	- 0.2	- 8.8	- 1.4
Inversión financiera	6 516.5	5 989.5	23.2	109.9	- 15.6
Recursos federales y estatales a municipios	91 244.3	97 985.2	- 1.7	- 11.8	- 1.4
Otros gastos	2 238.4	4 476.2	- 26.2	0.2	83.5
Por cuenta de terceros	3 534.7	3 178.8	9.3	18.8	- 17.5
Deuda pública	19 424.5	20 756.9	45.8	15.1	- 1.9
Disponibilidad final	11 419.7	14 830.5	- 19.9	1.0	19.2
Gastos municipales^a					
Total	135 875.5	149 586.1	12.9	- 11.6	1.0
Servicios personales	42 984.0	49 265.5	18.3	- 9.6	5.2
Materiales y suministros	7 146.4	8 142.9	- 0.7	- 2.9	4.6
Servicios generales	15 027.4	16 837.0	11.3	- 14.1	2.8
Subsidios, transferencias y ayudas	11 265.8	12 966.1	- 6.3	- 0.3	5.6
Adquisición de bienes muebles e inmuebles	2 634.9	3 392.1	- 28.3	- 27.2	18.2
Obras públicas y acciones sociales	37 483.3	40 672.6	22.9	- 6.7	- 0.4
Inversión financiera	99.5	107.1	- 51.3	3.0	- 1.2
Adquisición de recursos federales y estatales	1 990.8	1 283.6	7.2	- 73.9	- 40.8
Otros egresos	3 325.2	3 238.6	- 36.1	75.4	- 10.6
Por cuenta de terceros	1 562.9	744.5	- 76.4	406.7	- 56.3
Deuda pública	5 700.9	6 523.3	56.4	4.1	5.0
Disponibilidad inicial	6 654.4	6 412.8	37.3	- 38.3	- 11.5

NOTA: Desde el apartado de Construcción Pública, las variaciones porcentuales se calcularon con base en datos deflactados con el Índice de precios implícitos del valor agregado bruto.

^a Las cifras se refieren a 2003 y 2004, respectivamente.

^b Se refiere a la diferencia en puntos porcentuales.

1. Importancia económica y ocupación y estructura administrativa

1.1 Importancia económica

- 1.1.1 Valor agregado bruto total y del sector público en valores básicos por tipo de institución
De 2000 a 2004
(Miles de pesos)
- 1.1.2 Valor agregado bruto en valores básicos del sector público según actividad económica por componente
De 2000 a 2004
(Miles de pesos corrientes)
- 1.1.3 Valor agregado bruto total y del sector público en valores básicos por actividad económica
De 2000 a 2004
(Miles de pesos)
- 1.1.4 Valor agregado bruto en valores básicos por sector institucional
De 2000 a 2003
(Millones de pesos corrientes)
- 1.1.5 Índice de precios implícitos del valor agregado bruto total y del sector público en valores básicos por tipo de institución
De 2000 a 2004
(Base 1993 = 100.0)
- 1.1.6 Índice de precios implícitos del valor agregado bruto total y del sector público en valores básicos por actividad económica
De 2000 a 2004
(Base 1993 = 100.0)
- 1.1.7 Cuenta de producción del sector público
De 2000 a 2004
(Miles de pesos corrientes)
- 1.1.8 Producción bruta total y del sector público en valores básicos por tipo de institución
De 2000 a 2004
(Miles de pesos corrientes)
- 1.1.9 Producción bruta total y del sector público en valores básicos por actividad económica
De 2000 a 2004
(Miles de pesos corrientes)

- 1.1.10 Producción bruta en valores básicos por sector institucional
De 2000 a 2003
(Millones de pesos corrientes)
- 1.1.11 Consumo intermedio total y del sector público por tipo de institución
De 2000 a 2004
(Miles de pesos corrientes)
- 1.1.12 Consumo intermedio total y del sector público por actividad económica
De 2000 a 2004
(Miles de pesos corrientes)
- 1.1.13 Consumo intermedio en valores básicos por sector institucional
De 2000 a 2003
(Millones de pesos corrientes)
- 1.1.14 Producción en valores básicos de la construcción total por sector demandante
De 2000 a 2004
(Miles de pesos)
- 1.1.15 Producción bruta en valores básicos de la construcción pública por tipo de institución
De 2000 a 2004
(Miles de pesos corrientes)
- 1.1.16 Producción bruta en valores básicos de la construcción pública por tipo genérico de obra y subgrupo
De 2000 a 2004
(Miles de pesos)
- 1.1.17 Índice de precios implícitos de la producción bruta de la construcción total en valores básicos por sector demandante
De 2000 a 2004
(Base 1993 = 100.0)
- 1.1.18 Índice de precios implícitos de la producción bruta de la construcción total y del sector público en valores básicos por tipo genérico de obra
De 2000 a 2004
(Base 1993 = 100.0)

1.2 Ocupación y estructura administrativa

- 1.2.1 Promedio de puestos remunerados total y del sector público por tipo de institución
De 2000 a 2004
(Promedio anual de ocupaciones remuneradas)

- 1.2.2 Promedio de puestos remunerados total y del sector público por actividad económica De 2000 a 2004 (Promedio anual de ocupaciones remuneradas)
- 1.2.3 Remuneración de asalariados total y del sector público por tipo de institución De 2000 a 2004 (Miles de pesos corrientes)
- 1.2.4 Remuneración de asalariados total y del sector público por actividad económica De 2000 a 2004 (Miles de pesos corrientes)
- 1.2.5 Remuneración media anual total y del sector público por tipo de institución De 2000 a 2004 (Pesos corrientes por persona)
- 1.2.6 Remuneración media anual total y del sector público por actividad económica De 2000 a 2004 (Pesos corrientes por persona)
- 1.2.7 Personal ocupado y remuneraciones del sector público federal por nivel administrativo y sector económico De 2000 a 2005 Datos al 31 de diciembre
- 1.2.8 Personal ocupado y remuneraciones del gobierno federal por nivel administrativo y dependencia De 2000 a 2005 Datos al 31 de diciembre
- 1.2.9 Personal ocupado de organismos y empresas de control directo federal por sector económico De 2000 a 2005 Datos al 31 de diciembre
- 1.2.10 Organismos, empresas y fideicomisos del sector paraestatal De 2000 a 2005 (Número)
- 1.2.11 Evolución de las entidades del sector paraestatal De 2000 a 2005 (Número)

1.1 IMPORTANCIA ECONÓMICA

VALOR AGREGADO BRUTO TOTAL Y DEL SECTOR PÚBLICO EN VALORES BÁSICOS POR TIPO DE INSTITUCIÓN

CUADRO 1.1.1

De 2000 a 2004
(Miles de pesos)

TIPO DE INSTITUCIÓN	2000	2001	2002	2003 ^P	2004 ^P
A PRECIOS CORRIENTES					
Total^a	4 983 517 681	5 269 653 640	5 734 645 816	6 245 546 945	6 964 058 586
Sector público	655 335 887	707 534 276	886 770 133	961 603 853	1 081 493 909
Participación % en el total	13.2	13.4	15.5	15.4	15.6
Gobierno general	481 306 380	549 156 856	616 811 567	692 657 361	736 469 883
Gobierno central	170 253 894	188 693 793	210 259 073	243 126 022	241 189 142
Gobierno federal	122 211 013	133 095 848	148 421 198	176 077 256	169 673 001
Gobierno del Distrito Federal	18 460 679	20 610 131	23 396 203	22 708 154	25 385 569
Organismos descentralizados	29 582 202	34 987 814	38 441 672	44 340 612	46 130 572
Gobierno local	238 350 692	277 730 183	315 616 351	353 242 301	390 195 434
Gobiernos estatales	212 092 250	247 672 535	277 895 282	308 382 781	339 648 911
Gobiernos municipales	26 258 442	30 057 648	37 721 069	44 859 520	50 546 523
Seguridad social	72 701 794	82 732 880	90 936 143	96 289 038	105 085 307
Empresas públicas	174 029 507	158 377 420	269 958 566	268 946 492	345 024 026
De control directo	126 680 437	133 982 875	160 153 522	170 285 143	241 143 414
De control indirecto	47 349 070	24 394 545	109 805 044	98 661 349	103 880 612
No financieras	27 931 310	32 002 594	34 667 269	36 633 554	40 316 330
Financieras	19 417 760	- 7 608 049	75 137 775	62 027 795	63 564 282
A PRECIOS CONSTANTES DE 1993					
Total^a	1 475 927 095	1 475 438 954	1 486 792 334	1 507 449 991	1 570 126 305
Sector público	188 947 588	189 966 666	189 485 278	188 570 180	187 773 607
Participación % en el total	12.8	12.9	12.7	12.5	11.8
Gobierno general	117 502 053	116 083 854	115 300 579	113 444 262	111 549 560
Gobierno central	38 290 235	36 843 516	36 619 142	36 051 071	34 116 013
Gobierno federal	27 217 522	25 900 866	25 932 300	25 594 500	24 031 412
Gobierno del Distrito Federal	4 128 848	3 924 918	3 886 442	3 414 506	3 424 075
Organismos descentralizados	6 943 865	7 017 732	6 800 400	7 042 065	6 660 526
Gobierno local	59 306 960	59 316 652	59 804 502	58 481 449	58 831 821
Gobiernos estatales	52 971 697	53 009 555	53 350 518	52 032 752	52 376 866
Gobiernos municipales	6 335 263	6 307 097	6 453 984	6 448 697	6 454 955
Seguridad social	19 904 858	19 923 686	18 876 935	18 911 742	18 601 726
Empresas públicas	71 445 535	73 882 812	74 184 699	75 125 918	76 224 047
De control directo	48 298 914	48 639 181	48 214 714	48 857 075	49 001 642
De control indirecto	23 146 621	25 243 631	25 969 985	26 268 843	27 222 405
No financieras	9 869 073	10 734 743	10 415 872	10 685 727	10 882 741
Financieras	13 277 548	14 508 888	15 554 113	15 583 116	16 339 664

^a Se refiere al total de la economía.

FUENTE: INEGI. Sistema de Cuentas Nacionales de México. Indicadores Macroeconómicos del Sector Público, 1999-2004. Aguascalientes, Ags., 2006.

**EVOLUCIÓN DEL VALOR AGREGADO BRUTO TOTAL
Y DEL SECTOR PÚBLICO EN VALORES BÁSICOS**

GRÁFICA 1.1.1.1

De 1993 a 2004
(Variación % anual)

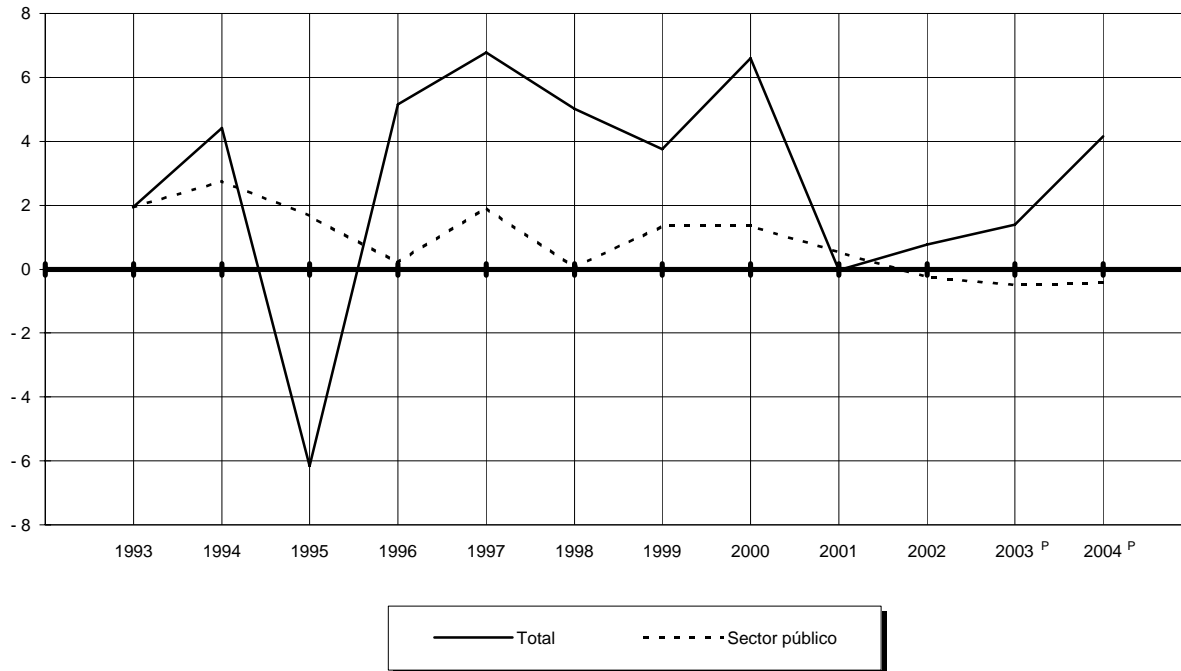

NOTA: Se calculó con base en los datos a precios de 1993.
FUENTE: Cuadro 1.1.1 y base de datos de la publicación.

ESTRUCTURA DEL VALOR AGREGADO BRUTO DEL SECTOR PÚBLICO

2000 y 2004

(Por ciento)

GRÁFICA 1.1.1.2

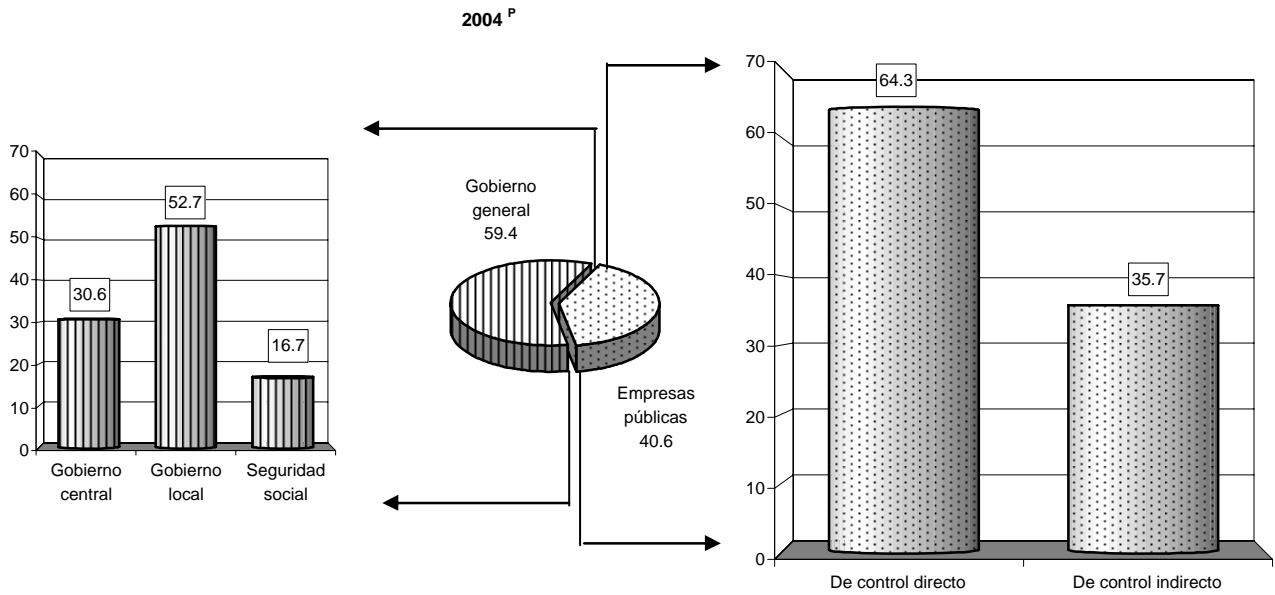
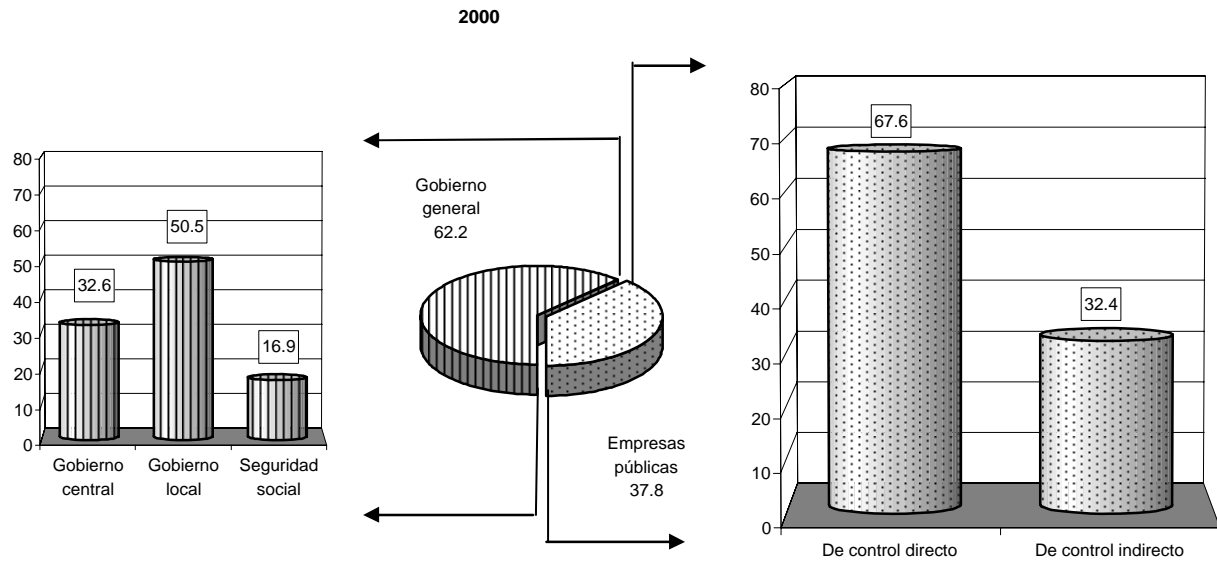

NOTA: Calculado con base en valores a precios de 1993.

FUENTE: Cuadro 1.1.1.

**VALOR AGREGADO BRUTO EN VALORES BÁSICOS DEL SECTOR PÚBLICO
SEGÚN ACTIVIDAD ECONÓMICA POR COMPONENTE**

CUADRO 1.1.2

De 2000 a 2004

(Miles de pesos corrientes)

COMPONENTE	TOTAL	GOBIERNO GENERAL			EMPRESAS PÚBLICAS	
		TOTAL	SERVICIOS DE EDUCACIÓN	SERVICIOS MÉDICOS		ADMINISTRACIÓN PÚBLICA Y DEFENSA
2 0 0 0						
Total	655 335 887	481 306 380	206 771 153	75 262 758	199 272 469	174 029 507
Remuneración de asalariados	558 311 293	473 751 936	206 317 070	74 760 162	192 674 704	84 559 357
Impuestos menos subsidios a la producción	5 162 338	1 784 786	90 118	187 073	1 507 595	3 377 552
Excedente bruto de operación	91 862 256	5 769 658	363 965	315 523	5 090 170	86 092 598
2 0 0 1						
Total	707 534 276	549 156 856	238 618 394	88 972 684	221 565 778	158 377 420
Remuneración de asalariados	630 873 372	540 518 328	237 819 993	88 252 816	214 445 519	90 355 044
Impuestos menos subsidios a la producción	5 508 114	2 254 381	124 868	193 976	1 935 537	3 253 733
Excedente bruto de operación	71 152 790	6 384 147	673 533	525 892	5 184 722	64 768 643
2 0 0 2						
Total	886 770 133	616 811 567	263 544 258	99 533 516	253 733 793	269 958 566
Remuneración de asalariados	709 122 254	607 546 784	262 590 590	98 755 256	246 200 938	101 575 470
Impuestos menos subsidios a la producción	6 572 721	2 242 507	139 750	292 539	1 810 218	4 330 214
Excedente bruto de operación	171 075 158	7 022 276	813 918	485 721	5 722 637	164 052 882
2 0 0 3^P						
Total	961 603 853	692 657 361	296 219 833	109 246 890	287 190 638	268 946 492
Remuneración de asalariados	790 230 808	683 061 148	295 192 740	107 727 046	280 141 362	107 169 660
Impuestos menos subsidios a la producción	8 547 101	3 361 326	162 581	980 665	2 218 080	5 185 775
Excedente bruto de operación	162 825 944	6 234 887	864 512	539 179	4 831 196	156 591 057
2 0 0 4^P						
Total	1 081 493 909	736 469 883	314 456 882	120 986 983	301 026 018	345 024 026
Remuneración de asalariados	838 199 082	727 142 301	313 529 631	120 061 037	293 551 633	111 056 781
Impuestos menos subsidios a la producción	7 515 433	3 065 445	155 960	424 712	2 484 773	4 449 988
Excedente bruto de operación	235 779 394	6 262 137	771 291	501 234	4 989 612	229 517 257

FUENTE: INEGI. *Sistema de Cuentas Nacionales de México. Indicadores Macroeconómicos del Sector Público, 1999-2004.* Aguascalientes, Ags., 2006.

**ESTRUCTURA DEL VALOR AGREGADO BRUTO EN VALORES BÁSICOS
DEL SECTOR PÚBLICO POR ACTIVIDAD ECONÓMICA**

GRÁFICA 1.1.2.1

2000 y 2004
(Por ciento)

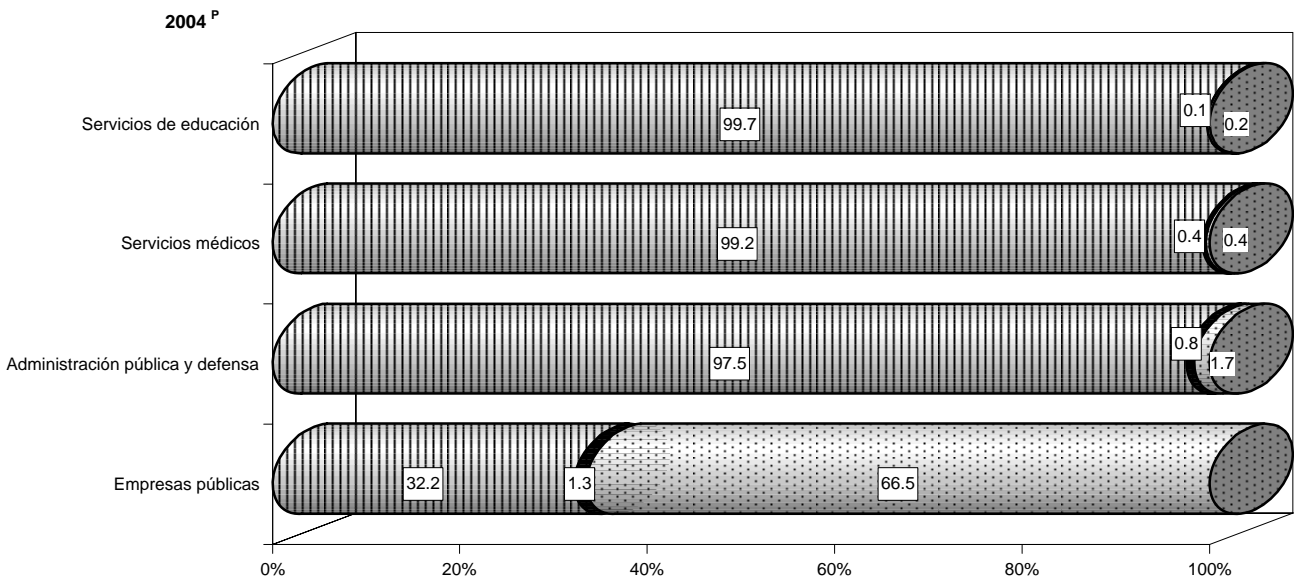
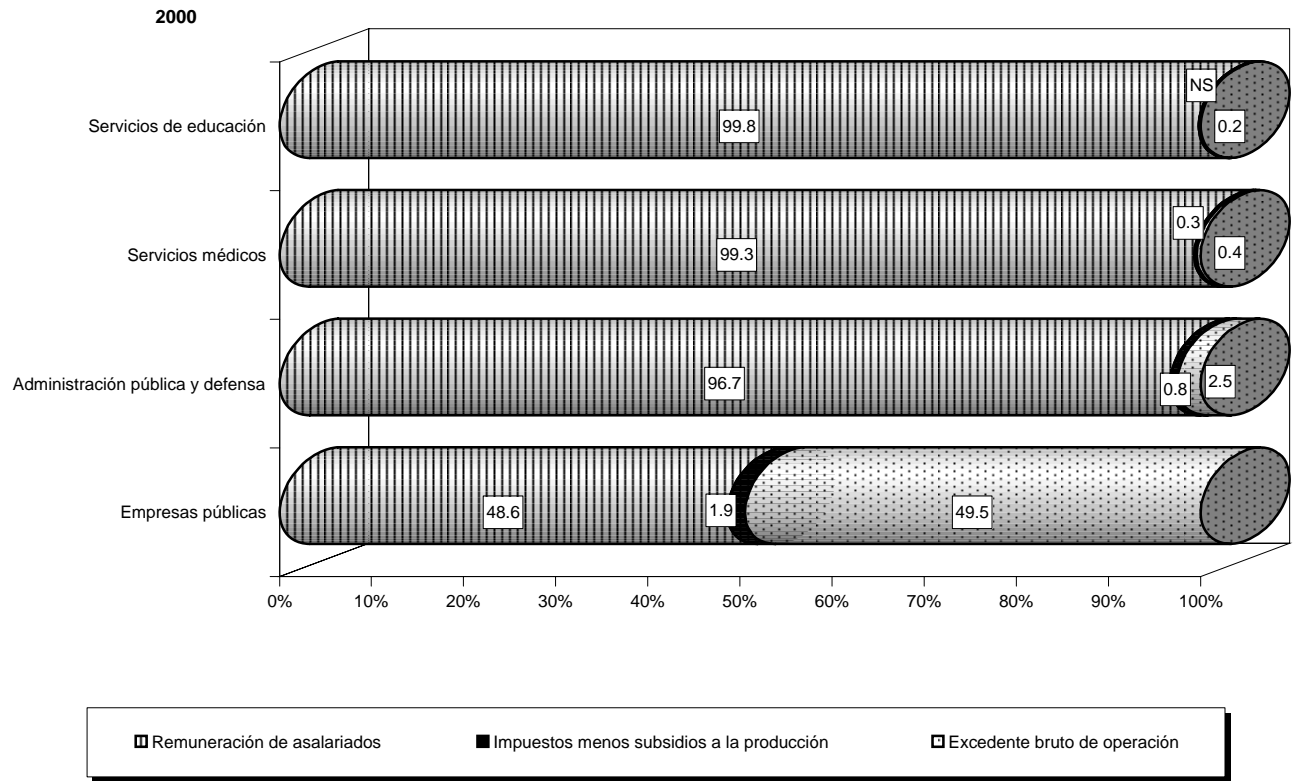

FUENTE: Cuadro 1.1.2.

**VALOR AGREGADO BRUTO TOTAL Y DEL SECTOR PÚBLICO EN VALORES BÁSICOS
POR ACTIVIDAD ECONÓMICA**

CUADRO 1.1.3

1ª Parte

De 2000 a 2004

(Miles de pesos)

ACTIVIDAD ECONÓMICA	2000	PARTICIPACIÓN %	2001	PARTICIPACIÓN %	2002	PARTICIPACIÓN %
A PRECIOS CORRIENTES						
Total ^a	4 983 517 681	100.0	5 269 653 640	100.0	5 734 645 816	100.0
Sector público	655 335 887	13.2	707 534 276	13.4	886 770 133	15.5
Gobierno general	481 306 380	9.7	549 156 856	10.4	616 811 567	10.8
Servicios de educación	206 771 153	4.1	238 618 394	4.5	263 544 258	4.6
Enseñanza básica	145 921 969	2.9	167 716 333	3.2	184 409 231	3.2
Enseñanza media y superior	58 212 471	1.2	67 954 147	1.3	75 952 104	1.3
Escuelas técnicas	28 666	NS	ND	NC	ND	NC
Escuelas diversas	2 608 047	0.1	2 947 914	0.1	3 182 923	0.1
Servicios médicos	75 262 758	1.5	88 972 684	1.7	99 533 516	1.7
Hospitales, sanatorios, clínicas, maternidades y bancos de sangre	45 467 046	0.9	54 302 543	1.0	60 935 761	1.1
Consultorios médicos y dentales, incluso servicios de enfermería y obstetricia	24 487 199	0.5	28 220 808	0.5	31 441 804	0.5
Asistencia social con alojamiento	101 796	NS	114 930	NS	124 824	NS
Asistencia social sin alojamiento	5 206 717	0.1	6 334 403	0.1	7 031 127	0.1
Administración pública y defensa	199 272 469	4.0	221 565 778	4.2	253 733 793	4.4
Administración pública en general	48 482 726	1.0	50 831 649	1.0	58 288 793	1.0
Actividades de servicios sanitarios, educativos, culturales y otros servicios sociales	21 244 567	0.4	24 320 808	0.5	28 056 193	0.5
Regulación y fomento de las actividades económicas	33 086 811	0.7	36 649 277	0.7	41 149 211	0.7
Prestación de servicios a la comunidad	72 285 113	1.5	84 362 264	1.6	98 792 128	1.7
Seguridad social	24 173 252	0.5	25 401 780	0.5	27 447 468	0.5
Empresas públicas	174 029 507	3.5	158 377 420	3.0	269 958 566	4.7
Agropecuaria, silvicultura y pesca	632 506	NS	666 803	NS	655 025	NS
Minería	403 728	NS	457 009	NS	388 705	NS
Industria manufacturera	1 527 532	NS	2 944 768	0.1	2 850 999	NS
Electricidad, gas y agua	49 617 674	1.0	56 801 201	1.1	72 626 966	1.3
Comercio, restaurantes y hoteles	2 382 925	NS	2 658 173	0.1	2 600 293	NS
Transporte, almacenamiento y comunicaciones	14 109 393	0.3	15 967 712	0.3	17 769 514	0.3
Servicios financieros, seguros y bienes inmuebles	19 606 716	0.4	- 7 462 703	-0.1	74 863 640	1.3
Servicios comunales, sociales y personales	14 431 411	0.3	14 934 114	0.3	16 446 363	0.3
Industria petrolera	71 317 622	1.4	71 410 343	1.4	81 757 061	1.4

(Continúa)

**VALOR AGREGADO BRUTO TOTAL Y DEL SECTOR PÚBLICO EN VALORES BÁSICOS
POR ACTIVIDAD ECONÓMICA**

CUADRO 1.1.3
2ª Parte y última

De 2000 a 2004
(Miles de pesos)

ACTIVIDAD ECONÓMICA	2003 ^P	PARTICIPACIÓN %	2004 ^P	PARTICIPACIÓN %
A PRECIOS CORRIENTES				
Total ^a	6 245 546 945	100.0	6 964 058 586	100.0
Sector público	961 603 853	15.4	1 081 493 909	15.5
Gobierno general	692 657 361	11.1	736 469 883	10.6
Servicios de educación	296 219 833	4.7	314 456 882	4.5
Enseñanza básica	206 284 092	3.3	221 227 419	3.2
Enseñanza media y superior	86 141 319	1.4	89 406 591	1.3
Escuelas técnicas	ND	NC	ND	NC
Escuelas diversas	3 794 422	0.1	3 822 872	0.1
Servicios médicos	109 246 890	1.7	120 986 983	1.7
Hospitales, sanatorios, clínicas, maternidades y bancos de sangre	66 852 035	1.1	74 895 187	1.1
Consultorios médicos y dentales, incluso servicios de enfermería y obstetricia	34 328 944	0.5	37 413 106	0.5
Asistencia social con alojamiento	134 213	NS	140 744	NS
Asistencia social sin alojamiento	7 931 698	0.1	8 537 946	0.1
Administración pública y defensa	287 190 638	4.6	301 026 018	4.3
Administración pública en general	66 775 178	1.1	70 519 797	1.0
Actividades de servicios sanitarios, educativos, culturales y otros servicios sociales	32 688 961	0.5	34 127 151	0.5
Regulación y fomento de las actividades económicas	48 906 174	0.8	50 942 310	0.7
Prestación de servicios a la comunidad	111 040 647	1.8	116 984 499	1.7
Seguridad social	27 779 678	0.4	28 452 261	0.4
Empresas públicas	268 946 492	4.3	345 024 026	5.0
Agropecuaria, silvicultura y pesca	669 903	NS	674 805	NS
Minería	391 831	NS	396 915	NS
Industria manufacturera	2 155 903	NS	1 845 160	NS
Electricidad, gas y agua	66 419 291	1.1	73 381 139	1.1
Comercio, restaurantes y hoteles	2 747 391	NS	2 869 646	NS
Transporte, almacenamiento y comunicaciones	18 410 329	0.3	20 343 725	0.3
Servicios financieros, seguros y bienes inmuebles	61 902 610	1.0	63 679 285	0.9
Servicios comunales, sociales y personales	20 685 571	0.3	21 901 573	0.3
Industria petrolera	95 563 663	1.5	159 931 778	2.3

(Continúa)

**VALOR AGREGADO BRUTO TOTAL Y DEL SECTOR PÚBLICO EN VALORES BÁSICOS
POR ACTIVIDAD ECONÓMICA**

CUADRO 1.1.3

1ª Parte

De 2000 a 2004

(Miles de pesos)

ACTIVIDAD ECONÓMICA	2000	PARTICIPACIÓN %	2001	PARTICIPACIÓN %	2002	PARTICIPACIÓN %
A PRECIOS CONSTANTES DE 1993						
Total ^a	1 475 927 095	100.0	1 475 438 954	100.0	1 486 792 334	100.0
Sector público	188 947 588	12.8	189 966 666	12.9	189 485 278	12.7
Gobierno general	117 502 053	8.0	116 083 854	7.9	115 300 579	7.8
Servicios de educación	50 528 464	3.4	50 717 456	3.4	50 733 540	3.4
Enseñanza básica	35 153 942	2.4	35 266 173	2.4	35 448 939	2.4
Enseñanza media y superior	14 758 160	1.0	14 886 688	1.0	14 719 815	1.0
Escuelas técnicas	6 673	NS	ND	NC	ND	NC
Escuelas diversas	609 689	NS	564 595	NS	564 786	NS
Servicios médicos	21 566 591	1.5	21 919 148	1.5	21 559 577	1.5
Hospitales, sanatorios, clínicas, maternidades y bancos de sangre	13 105 917	0.9	13 353 356	0.9	13 213 448	0.9
Consultorios médicos y dentales, incluso servicios de enfermería y obstetricia	7 015 678	0.5	7 054 044	0.5	6 904 158	0.5
Asistencia social con alojamiento	21 464	NS	22 376	NS	22 124	NS
Asistencia social sin alojamiento	1 423 532	0.1	1 489 372	0.1	1 419 847	0.1
Administración pública y defensa	45 406 998	3.1	43 447 250	2.9	43 007 462	2.9
Administración pública en general	11 104 680	0.8	9 752 824	0.7	9 910 201	0.7
Actividades de servicios sanitarios, educativos, culturales y otros servicios sociales	5 190 014	0.4	5 175 707	0.4	5 237 653	0.4
Regulación y fomento de las actividades económicas	8 141 173	0.6	7 896 756	0.5	7 827 247	0.5
Prestación de servicios a la comunidad	15 992 667	1.1	15 910 447	1.1	15 996 120	1.1
Seguridad social	4 978 464	0.3	4 711 516	0.3	4 036 241	0.3
Empresas públicas	71 445 535	4.8	73 882 812	5.0	74 184 699	5.0
Agropecuario, silvicultura y pesca	234 502	NS	226 227	NS	205 518	NS
Minería	89 104	NS	92 926	NS	74 636	NS
Industria manufacturera	533 269	NS	874 426	0.1	834 588	0.1
Electricidad, gas y agua	23 737 530	1.6	24 591 779	1.7	24 668 789	1.7
Comercio, restaurantes y hoteles	986 360	0.1	1 029 770	0.1	1 054 579	0.1
Transporte, almacenamiento y comunicaciones	5 540 794	0.4	5 692 095	0.4	5 675 840	0.4
Servicios financieros, seguros y bienes inmuebles	13 337 363	0.9	14 551 638	1.0	15 473 414	1.0
Servicios comunales, sociales y personales	4 117 759	0.3	3 966 323	0.3	3 907 626	0.3
Industria petrolera	22 868 854	1.5	22 857 628	1.5	22 289 709	1.5

**VALOR AGREGADO BRUTO TOTAL Y DEL SECTOR PÚBLICO EN VALORES BÁSICOS
POR ACTIVIDAD ECONÓMICA**

De 2000 a 2004
(Miles de pesos)

CUADRO 1.1.3
2ª Parte y última

ACTIVIDAD ECONÓMICA	2003 ^P	PARTICIPACIÓN %	2004 ^P	PARTICIPACIÓN %
A PRECIOS CONSTANTES DE 1993				
Total ^a	1 507 449 991	100.0	1 570 126 305	100.0
Sector público	188 570 180	12.5	187 773 607	12.0
Gobierno general	113 444 262	7.5	111 549 560	7.1
Servicios de educación	49 233 278	3.3	48 024 520	3.1
Enseñanza básica	34 374 851	2.3	34 048 467	2.2
Enseñanza media y superior	14 284 631	0.9	13 439 946	0.9
Escuelas técnicas	ND	NC	ND	NC
Escuelas diversas	573 796	NS	536 107	NS
Servicios médicos	21 650 929	1.4	21 442 545	1.4
Hospitales, sanatorios, clínicas, maternidades y bancos de sangre	13 303 830	0.9	13 240 466	0.8
Consultorios médicos y dentales, incluso servicios de enfermería y obstetricia	6 891 819	0.5	6 780 667	0.4
Asistencia social con alojamiento	20 823	NS	20 803	NS
Asistencia social sin alojamiento	1 434 457	0.1	1 400 609	0.1
Administración pública y defensa	42 560 055	2.8	42 082 495	2.7
Administración pública en general	9 809 843	0.7	9 719 246	0.6
Actividades de servicios sanitarios, educativos, culturales y otros servicios sociales	5 197 535	0.3	5 229 247	0.3
Regulación y fomento de las actividades económicas	8 190 222	0.5	7 554 243	0.5
Prestación de servicios a la comunidad	15 486 104	1.0	15 884 365	1.0
Seguridad social	3 876 351	0.3	3 695 394	0.2
Empresas públicas	75 125 918	5.0	76 224 047	4.9
Agropecuario, silvicultura y pesca	198 375	NS	192 295	NS
Minería	71 672	NS	69 781	NS
Industria manufacturera	606 773	NS	485 365	NS
Electricidad, gas y agua	23 223 288	1.5	22 860 611	1.5
Comercio, restaurantes y hoteles	1 033 379	0.1	980 457	0.1
Transporte, almacenamiento y comunicaciones	6 165 456	0.4	6 721 379	0.4
Servicios financieros, seguros y bienes inmuebles	15 549 089	1.0	16 369 419	1.0
Servicios comunales, sociales y personales	4 776 486	0.3	4 868 431	0.3
Industria petrolera	23 501 400	1.6	23 676 309	1.5

NOTA: La suma de los parciales puede no coincidir con el total de la fuente, debido al redondeo de las cifras.

^a Se refiere al total de la economía.

FUENTE: INEGI. Sistema de Cuentas Nacionales de México. Indicadores Macroeconómicos del Sector Público, 1999-2004. Aguascalientes, Ags., 2006.

**VALOR AGREGADO BRUTO EN VALORES BÁSICOS
POR SECTOR INSTITUCIONAL**

CUADRO 1.1.4

De 2000 a 2003

(Millones de pesos corrientes)

SECTOR INSTITUCIONAL	2000	2001	2002 ^P	2003 ^P
Total	4 983 518	5 269 654	5 734 646	6 244 985
Instituciones privadas sin fines de lucro que sirven a hogares	21 021	21 872	23 540	26 306
Hogares	1 767 370	1 876 260	1 991 890	2 167 431
Gobierno general	481 306	549 157	616 812	692 657
Sociedades financieras	104 702	103 067	191 758	194 878
Sociedades no financieras	2 670 203	2 810 070	2 995 424	3 238 749
Servicios de intermediación financiera	- 61 084	- 90 772	- 84 778	- 75 036

FUENTE: INEGI. *Sistema de Cuentas Nacionales de México. Cuentas por Sectores Institucionales, 1998-2003, Tomo II.* Aguascalientes, Ags., 2005.

**ESTRUCTURA DEL VALOR AGREGADO BRUTO EN VALORES BÁSICOS
POR SECTOR INSTITUCIONAL**

GRÁFICA 1.1.4.1

2000 y 2003
(Por ciento)

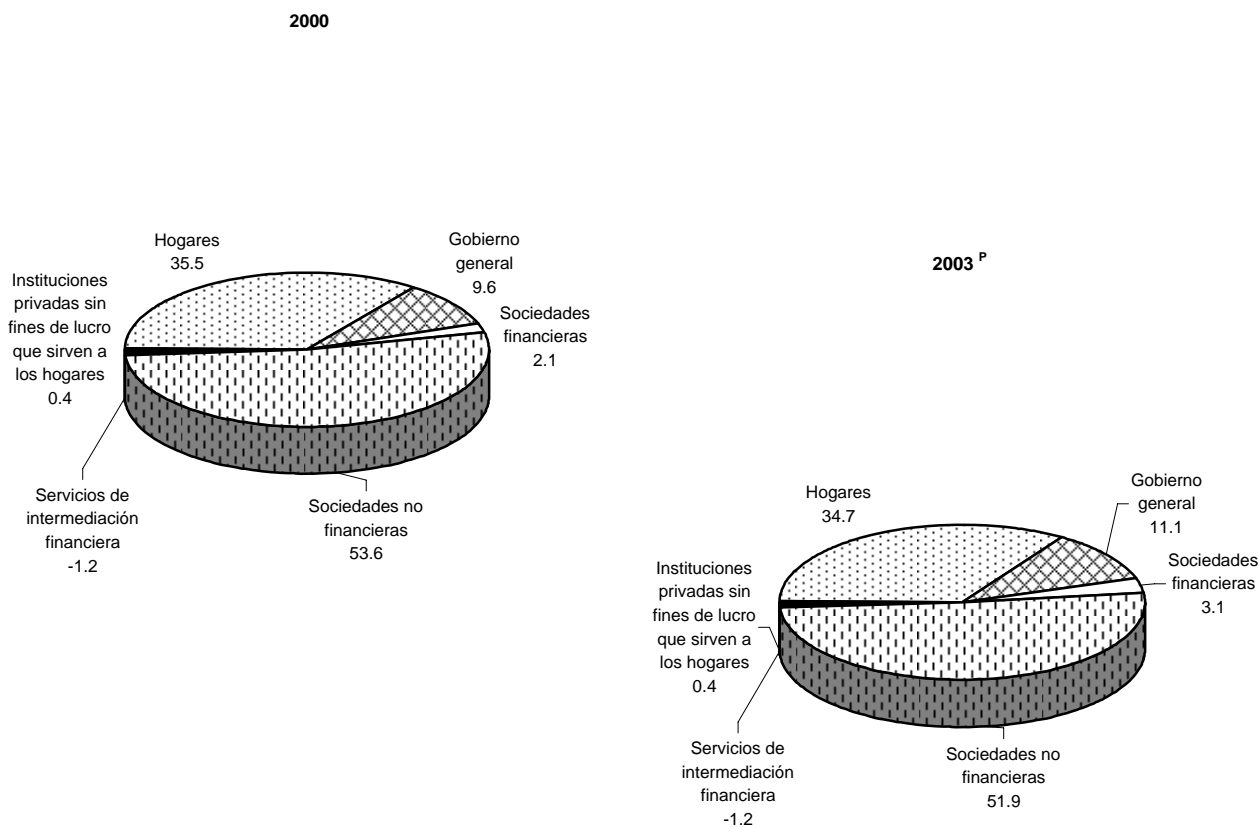

FUENTE: Cuadro 1.1.4.

ÍNDICE DE PRECIOS IMPLÍCITOS DEL VALOR AGREGADO BRUTO TOTAL Y DEL SECTOR PÚBLICO EN VALORES BÁSICOS POR TIPO DE INSTITUCIÓN

CUADRO 1.1.5

De 2000 a 2004
(Base 1993 = 100.0)

TIPO DE INSTITUCIÓN	2000	2001	2002	2003 ^P	2004 ^P
Total^a	337.7	357.2	385.7	414.3	443.5
Sector público	346.8	372.5	468.0	509.9	576.0
Gobierno general	409.6	473.1	535.0	610.6	660.2
Gobierno central	444.6	512.1	574.2	674.4	707.0
Gobierno federal	449.0	513.9	572.3	687.9	706.0
Gobierno del Distrito Federal	447.1	525.1	602.0	665.0	741.4
Organismos descentralizados	426.0	498.6	565.3	629.7	692.6
Gobierno local	401.9	468.2	527.7	604.0	663.2
Gobiernos estatales	400.4	467.2	520.9	592.7	648.5
Gobiernos municipales	414.5	476.6	584.5	695.6	783.1
Seguridad social	365.2	415.2	481.7	509.1	564.9
Empresas públicas	243.6	214.4	363.9	358.0	452.6
De control directo	262.3	275.5	332.2	348.5	492.1
De control indirecto	204.6	96.6	422.8	375.6	381.6
No financieras	283.0	298.1	332.8	342.8	370.5
Financieras	146.2	- 52.4	483.1	398.0	389.0

^a Se refiere al total de la economía.

FUENTE: INEGI. Sistema de Cuentas Nacionales de México. Indicadores Macroeconómicos del Sector Público, 1999-2004. Aguascalientes, Ags., 2006.

EVOLUCIÓN DEL ÍNDICE DE PRECIOS IMPLÍCITOS DEL VALOR AGREGADO BRUTO TOTAL Y DEL SECTOR PÚBLICO EN VALORES BÁSICOS

GRÁFICA 1.1.5.1

De 1993 a 2004
(Base 1993 = 100.0)

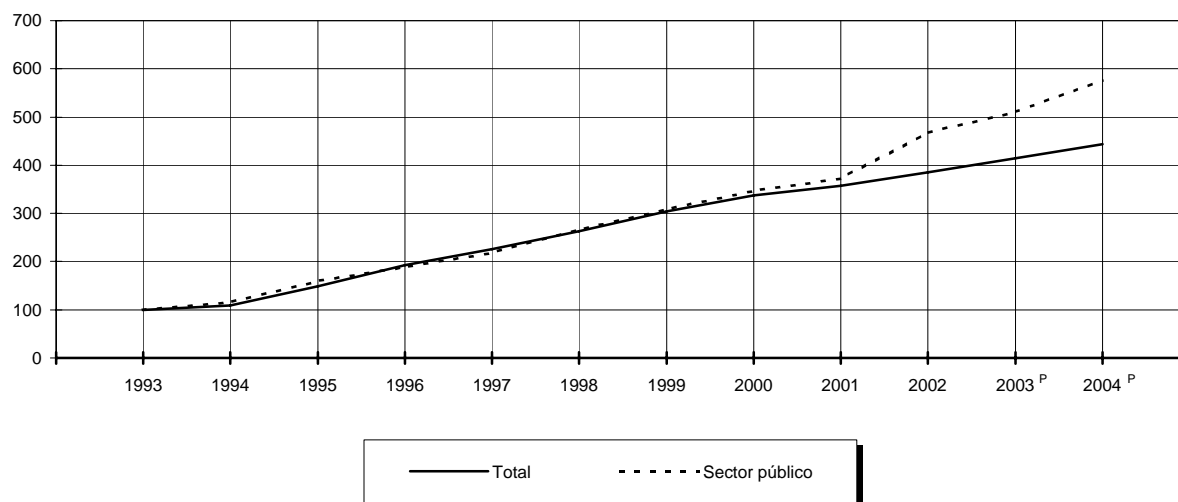

FUENTE: Cuadro 1.1.5 y base de datos de la publicación.

**ÍNDICE DE PRECIOS IMPLÍCITOS DEL VALOR AGREGADO BRUTO TOTAL Y DEL SECTOR PÚBLICO
EN VALORES BÁSICOS POR ACTIVIDAD ECONÓMICA**

CUADRO 1.1.6

De 2000 a 2004
(Base 1993 = 100.0)

ACTIVIDAD ECONÓMICA	2000	2001	2002	2003 ^P	2004 ^P
Total ^a	337.7	357.2	385.7	413.3	443.5
Sector público	346.8	372.5	468.0	509.9	576.0
Gobierno general	409.6	473.1	535.0	610.6	660.2
Servicios de educación	409.2	470.5	519.5	601.7	654.8
Enseñanza básica	415.1	475.6	520.2	600.1	649.7
Enseñanza media y superior	394.4	456.5	516.0	603.0	665.2
Escuelas técnicas	429.6	ND	ND	ND	ND
Escuelas diversas	427.8	522.1	563.6	661.3	713.1
Servicios médicos	349.0	405.9	461.7	504.6	564.2
Hospitales, sanatorios, clínicas, maternidades y bancos de sangre	346.9	406.7	461.2	502.5	565.7
Consultorios médicos y dentales, incluso servicios de enfermería y obstetricia	349.0	400.1	455.4	498.1	551.8
Asistencia social con alojamiento	474.3	513.6	564.2	644.5	676.6
Asistencia social sin alojamiento	365.8	425.3	495.2	552.9	609.6
Administración pública y defensa	438.9	510.0	590.0	674.8	715.3
Administración pública en general	436.6	521.2	588.2	680.7	725.6
Actividades de servicios sanitarios, educativos, culturales y otros servicios sociales	409.3	469.9	535.7	628.9	652.6
Regulación y fomento de las actividades económicas	406.4	464.1	525.7	597.1	674.4
Prestación de servicios a la comunidad	452.0	530.2	617.6	717.0	736.5
Seguridad social	485.6	539.1	680.0	716.6	769.9
Empresas públicas	243.6	214.4	363.9	358.0	452.6
Agropecuario, silvicultura y pesca	269.7	294.7	318.7	337.7	350.9
Minería	453.1	491.8	520.8	546.7	568.8
Industria manufacturera	286.4	336.8	341.6	355.3	380.2
Electricidad, gas y agua	209.0	231.0	294.4	286.0	321.0
Comercio, restaurantes y hoteles	241.6	258.1	246.6	265.9	292.7
Transporte, almacenamiento y comunicaciones	254.6	280.5	313.1	298.6	302.7
Servicios financieros, seguros y bienes inmuebles	147.0	- 51.3	483.8	398.1	389.0
Servicios comunales, sociales y personales	350.5	376.5	420.9	433.1	449.9
Industria petrolera	311.9	312.4	366.8	406.6	675.5

^a Se refiere al total de la economía.

FUENTE: INEGI. *Sistema de Cuentas Nacionales de México. Indicadores Macroeconómicos del Sector Público, 1999-2004.* Aguascalientes, Ags., 2006.

CUENTA DE PRODUCCIÓN DEL SECTOR PÚBLICO

CUADRO 1.1.7

De 2000 a 2004

(Miles de pesos corrientes)

CONCEPTO	2000	2001	2002	2003 ^P	2004 ^P
Producción bruta	974 358 996	1 033 020 756	1 232 628 874	1 382 027 940	1 550 967 853
Consumo intermedio	319 023 109	325 486 480	345 858 741	420 424 087	469 473 944
Valor agregado bruto	655 335 887	707 534 276	886 770 133	961 603 853	1 081 493 909
Remuneración de asalariados	558 311 293	630 873 372	709 122 254	790 230 808	838 199 082
Impuestos sobre la producción	6 469 693	7 254 886	8 075 237	9 685 622	9 251 620
Subsidios a la producción	- 1 307 355	- 1 746 772	- 1 502 516	- 1 138 521	- 1 736 187
Excedente bruto de operación	91 862 256	71 152 790	171 075 158	162 825 944	235 779 394

FUENTE: INEGI. *Sistema de Cuentas Nacionales de México. Indicadores Macroeconómicos del Sector Público*, 1999-2004. Aguascalientes, Ags., 2006.

ESTRUCTURA DE LA PRODUCCIÓN BRUTA Y DEL VALOR AGREGADO BRUTO DEL SECTOR PÚBLICO

GRÁFICA 1.1.7.1

2004^P

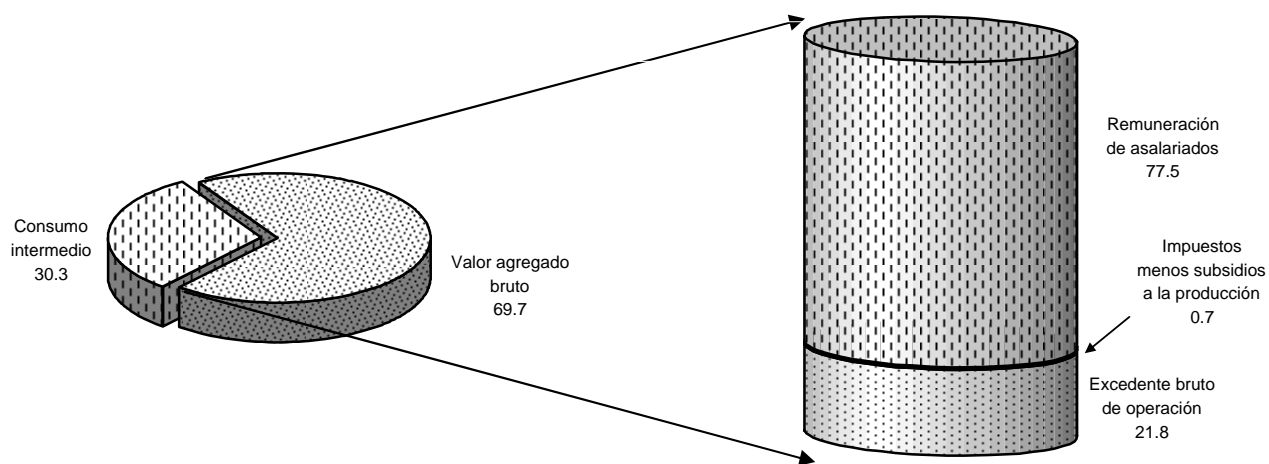

FUENTE: Cuadro 1.1.7.

**PRODUCCIÓN BRUTA TOTAL Y DEL SECTOR PÚBLICO EN VALORES BÁSICOS
POR TIPO DE INSTITUCIÓN**

CUADRO 1.1.8

1ª Parte

De 2000 a 2004

(Miles de pesos corrientes)

TIPO DE INSTITUCIÓN	2000	PARTICIPA- CIÓN %	2001	PARTICIPA- CIÓN %	2002	PARTICIPA- CIÓN %
Total ^a	8 865 299 152	100.0	9 201 908 213	100.0	9 861 629 755	100.0
Sector público	974 358 996	11.0	1 033 020 756	11.2	1 232 628 874	12.5
Gobierno general	612 620 841	6.9	683 377 018	7.4	759 866 316	7.7
Gobierno central	229 086 962	2.6	242 651 147	2.6	265 307 352	2.7
Gobierno federal	158 101 896	1.8	164 149 986	1.8	179 478 344	1.8
Gobierno del Distrito Federal	27 756 299	0.3	29 565 646	0.3	32 762 914	0.3
Organismos descentralizados	43 228 767	0.5	48 935 515	0.5	53 066 094	0.5
Gobierno local	282 427 110	3.2	327 538 235	3.6	372 769 518	3.8
Gobiernos estatales	240 054 920	2.7	280 334 022	3.0	315 111 253	3.2
Gobiernos municipales	42 372 190	0.5	47 204 213	0.5	57 658 265	0.6
Seguridad social	101 106 769	1.1	113 187 636	1.2	121 789 446	1.2
Empresas públicas	361 738 155	4.1	349 643 738	3.8	472 762 558	4.8
De control directo	289 853 032	3.3	299 484 215	3.3	337 425 480	3.4
De control indirecto	71 885 123	0.8	50 159 523	0.5	135 337 078	1.4
No financieras	47 507 072	0.5	52 256 491	0.6	54 635 166	0.6
Financieras	24 378 051	0.3	- 2 096 968	NS	80 701 912	0.8

**PRODUCCIÓN BRUTA TOTAL Y DEL SECTOR PÚBLICO EN VALORES BÁSICOS
POR TIPO DE INSTITUCIÓN**

CUADRO 1.1.8

2ª Parte y última

De 2000 a 2004

(Miles de pesos corrientes)

TIPO DE INSTITUCIÓN	2003 ^P	PARTICIPA- CIÓN %	2004 ^P	PARTICIPA- CIÓN %
Total ^a	10 743 276 932	100.0	12 070 220 028	100.0
Sector público	1 382 027 940	12.9	1 550 967 853	12.8
Gobierno general	855 747 196	8.0	913 971 210	7.6
Gobierno central	305 860 606	2.8	306 037 765	2.5
Gobierno federal	214 656 046	2.0	208 370 724	1.7
Gobierno del Distrito Federal	31 231 961	0.3	35 813 047	0.3
Organismos descentralizados	59 972 599	0.6	61 853 994	0.5
Gobierno local	416 761 705	3.9	461 927 261	3.8
Gobiernos estatales	349 011 229	3.2	383 830 973	3.2
Gobiernos municipales	67 750 476	0.6	78 096 288	0.6
Seguridad social	133 124 885	1.2	146 006 184	1.2
Empresas públicas	526 280 744	4.9	636 996 643	5.3
De control directo	399 363 086	3.7	502 967 642	4.2
De control indirecto	126 917 658	1.2	134 029 001	1.1
No financieras	58 682 321	0.5	64 503 370	0.5
Financieras	68 235 337	0.6	69 525 631	0.6

^a Se refiere al total de la economía.

FUENTE: Para el total: INEGI. *Sistema de Cuentas Nacionales de México. Cuentas de Bienes y Servicios, 1999-2004.* Aguascalientes, Ags., 2006.

Para el resto: INEGI. *Sistema de Cuentas Nacionales de México. Indicadores Macroeconómicos del Sector Público, 1999-2004.* Aguascalientes, Ags., 2006.

EVOLUCIÓN DE LA PRODUCCIÓN BRUTA TOTAL Y DEL SECTOR PÚBLICO EN VALORES BÁSICOS

GRÁFICA 1.1.8.1

De 1993 a 2004

(Variación % anual)

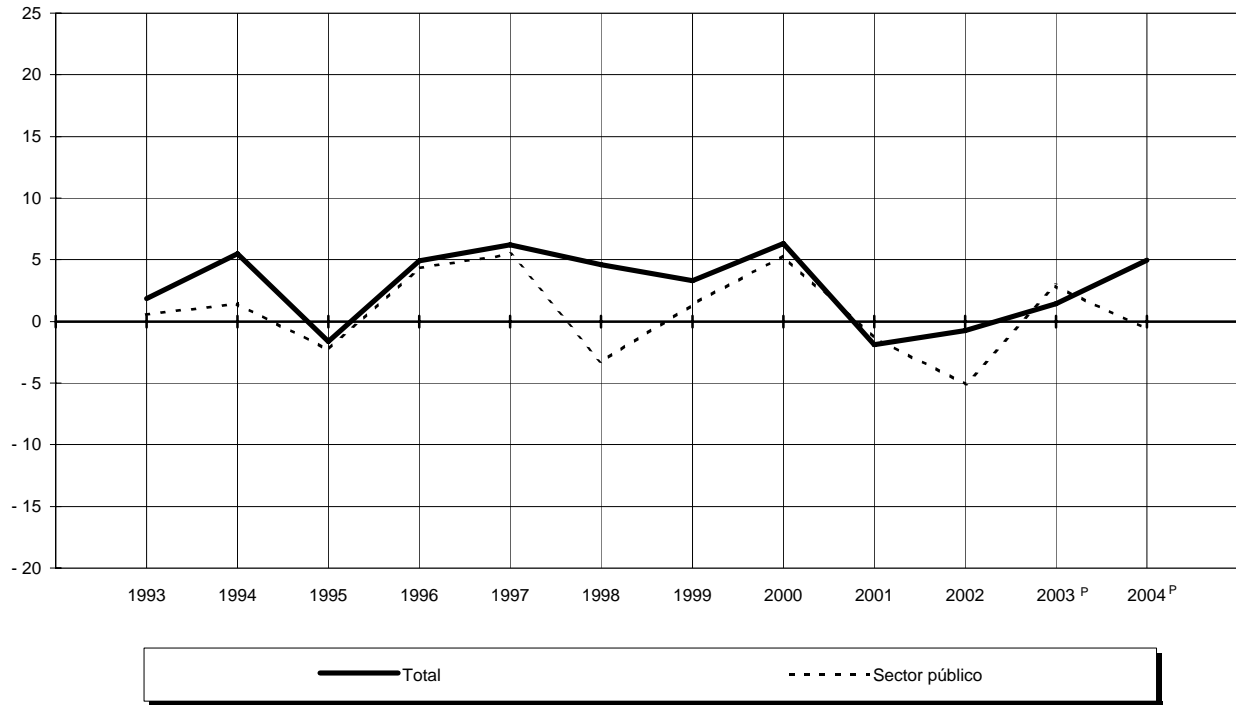

NOTA: Datos deflactados con el Índice de precios implícitos del valor agregado bruto total y del sector público.

FUENTE: Cuadro 1.1.8 y base de datos de la publicación.

**PRODUCCIÓN BRUTA TOTAL Y DEL SECTOR PÚBLICO EN VALORES BÁSICOS
POR ACTIVIDAD ECONÓMICA**

CUADRO 1.1.9

1ª Parte

De 2000 a 2004

(Miles de pesos corrientes)

ACTIVIDAD ECONÓMICA	2000	PARTICIPA- CIÓN %	2001	PARTICIPA- CIÓN %	2002	PARTICIPA- CIÓN %
Total ^a	8 865 299 152	100.0	9 201 908 213	100.0	9 861 629 755	100.0
Sector público	974 358 996	11.0	1 033 020 756	11.2	1 232 628 874	12.5
Gobierno general	612 620 841	6.9	683 377 018	7.4	759 866 316	7.7
Servicios de educación	219 717 037	2.5	253 216 507	2.8	279 412 066	2.8
Enseñanza básica	150 140 932	1.7	172 484 110	1.9	189 597 596	1.9
Enseñanza media y superior	65 483 039	0.7	76 486 520	0.8	85 155 798	0.9
Escuelas técnicas	33 649	NS	ND	NC	ND	NC
Escuelas diversas	4 059 417	NS	4 245 877	NS	4 658 672	NS
Servicios médicos	107 224 986	1.2	124 951 705	1.4	138 203 776	1.4
Hospitales, sanatorios, clínicas, maternidades y bancos de sangre	63 036 225	0.7	74 139 448	0.8	82 141 683	0.8
Consultorios médicos y dentales, incluso servicios de enfermería y obstetricia	34 676 004	0.4	39 626 965	0.4	43 813 105	0.4
Asistencia social con alojamiento	132 617	NS	149 727	NS	165 233	NS
Asistencia social sin alojamiento	9 380 140	0.1	11 035 565	0.1	12 083 755	0.1
Administración pública y defensa	285 678 818	3.2	305 208 806	3.3	342 250 474	3.5
Administración pública en general	80 930 181	0.9	79 621 981	0.9	86 917 376	0.9
Actividades de servicios sanitarios, educativos, culturales y otros servicios sociales	31 449 379	0.4	35 516 091	0.4	39 735 764	0.4
Regulación y fomento de las actividades económicas	46 773 459	0.5	50 807 314	0.6	57 107 411	0.6
Prestación de servicios a la comunidad	94 100 726	1.1	105 511 104	1.1	123 616 376	1.3
Seguridad social	32 425 073	0.4	33 752 316	0.4	34 873 547	0.4
Empresas públicas	361 738 155	4.1	349 643 738	3.8	472 762 558	4.8
Agropecuario, silvicultura y pesca	1 263 981	NS	1 292 006	NS	1 317 931	NS
Minería	788 185	NS	802 240	NS	732 002	NS
Industria manufacturera	5 238 600	0.1	7 323 649	0.1	6 708 301	0.1
Electricidad, gas y agua	113 088 966	1.3	122 671 600	1.3	142 091 537	1.4
Comercio, restaurantes y hoteles	3 854 144	NS	3 924 661	NS	3 777 541	NS
Transporte, almacenamiento y comunicaciones	23 541 666	0.3	24 790 315	0.3	25 305 303	0.3
Servicios financieros, seguros y bienes inmuebles	24 672 390	0.3	- 1 733 526	NS	81 318 035	0.8
Servicios comunales, sociales y personales	19 980 394	0.2	20 550 437	0.2	22 802 527	0.2
Industria petrolera	169 309 829	1.9	170 022 356	1.8	188 709 381	1.9

**PRODUCCIÓN BRUTA TOTAL Y DEL SECTOR PÚBLICO EN VALORES BÁSICO:
POR ACTIVIDAD ECONÓMICA**

De 2000 a 2004

(Miles de pesos corrientes)

CUADRO 1.1.9

2ª Parte y última

ACTIVIDAD ECONÓMICA	2003 ^P	PARTICIPACIÓN %	2004 ^P	PARTICIPACIÓN %
Total^a	10 743 248 446	100.0	12 070 220 028	100.0
Sector público	1 382 027 940	12.9	1 550 967 853	12.8
Gobierno general	855 747 196	8.0	913 971 210	7.6
Servicios de educación	313 135 854	2.9	332 543 770	2.8
Enseñanza básica	211 877 789	2.0	227 200 747	1.9
Enseñanza media y superior	95 964 764	0.9	99 888 991	0.8
Escuelas técnicas	ND	NC	ND	NC
Escuelas diversas	5 293 301	NS	5 454 032	NS
Servicios médicos	155 149 463	1.4	171 207 071	1.4
Hospitales, sanatorios, clínicas, maternidades y bancos de sangre	92 004 201	0.9	104 246 087	0.9
Consultorios médicos y dentales, incluso servicios de enfermería y obstetricia	49 437 921	0.5	52 250 995	0.4
Asistencia social con alojamiento	180 931	NS	190 265	NS
Asistencia social sin alojamiento	13 526 410	0.1	14 519 724	0.1
Administración pública y defensa	387 461 879	3.6	410 220 369	3.4
Administración pública en general	102 701 200	1.0	109 523 960	0.9
Actividades de servicios sanitarios, educativos, culturales y otros servicios sociales	46 084 022	0.4	47 585 805	0.4
Regulación y fomento de las actividades económicas	66 188 487	0.6	69 272 491	0.6
Prestación de servicios a la comunidad	137 032 265	1.3	147 606 825	1.2
Seguridad social	35 455 905	0.3	36 231 288	0.3
Empresas públicas	526 280 744	4.9	636 996 643	5.3
Agropecuaria, silvicultura y pesca	1 409 604	NS	1 464 906	NS
Minería	716 174	NS	845 550	NS
Industria manufacturera	6 244 198	0.1	6 777 921	0.1
Electricidad, gas y agua	164 171 505	1.5	187 201 399	1.6
Comercio, restaurantes y hoteles	3 926 669	NS	4 435 833	NS
Transporte, almacenamiento y comunicaciones	27 829 285	0.3	28 658 173	0.2
Servicios financieros, seguros y bienes inmuebles	68 332 627	0.6	69 640 855	0.6
Servicios comunales, sociales y personales	28 063 401	0.3	29 859 759	0.2
Industria petrolera	225 587 281	2.1	308 112 247	2.6

^a Se refiere al total de la economía.

FUENTE: Para el total: **INEGI. Sistema de Cuentas Nacionales de México. Cuentas de Bienes y Servicios, 1999-2004.** Aguascalientes, Ags., 2006.

Para el resto: **INEGI. Sistema de Cuentas Nacionales de México. Indicadores Macroeconómicos del Sector Público, 1999-2004.** Aguascalientes, Ags., 2006.

**PRODUCCIÓN BRUTA EN VALORES BÁSICOS
POR SECTOR INSTITUCIONAL**

CUADRO 1.1.10

De 2000 a 2003

(Millones de pesos corrientes)

SECTOR INSTITUCIONAL	2000	2001	2002 ^P	2003 ^P
Total	8 865 299	9 201 908	9 861 630	11 155 977
Instituciones privadas sin fines de lucro que sirven a los hogares	35 259	36 944	39 534	458 560
Hogares	2 398 652	2 527 881	2 670 140	2 891 005
Gobierno general	612 621	683 377	759 866	855 747
Sociedades financieras	169 864	175 036	272 786	290 665
Sociedades no financieras	5 648 903	5 778 670	6 119 304	6 660 000
Servicios de intermediación financiera	0	0	0	0

FUENTE: INEGI. *Sistema de Cuentas Nacionales de México. Cuentas por Sectores Institucionales, 1998-2003, Tomo II.* Aguascalientes, Ags., 2005.

**CONSUMO INTERMEDIO TOTAL Y DEL SECTOR PÚBLICO
POR TIPO DE INSTITUCIÓN**

CUADRO 1.1.11

De 2000 a 2004
(Miles de pesos corrientes)

1ª Parte

TIPO DE INSTITUCIÓN	2000	PARTICIPACIÓN %	2001	PARTICIPACIÓN %	2002	PARTICIPACIÓN %
Total ^a	3 881 781 471	100.0	3 932 254 573	100.0	4 126 983 939	100.0
Sector público	319 023 109	8.2	325 486 480	8.3	345 858 741	8.4
Gobierno general	131 314 461	3.4	134 220 162	3.4	143 054 749	3.5
Gobierno central	58 833 068	1.5	53 957 354	1.4	55 048 279	1.3
Gobierno federal	35 890 883	0.9	31 054 138	0.8	31 057 146	0.8
Departamento del Distrito Federal	9 295 620	0.2	8 955 515	0.2	9 366 711	0.2
Organismos descentralizados	13 646 565	0.4	13 947 701	0.4	14 624 422	0.4
Gobierno local	44 076 418	1.1	49 808 052	1.3	57 153 167	1.4
Gobiernos estatales	27 962 670	0.7	32 661 487	0.8	37 215 971	0.9
Gobiernos municipales	16 113 748	0.4	17 146 565	0.4	19 937 196	0.5
Seguridad social	28 404 975	0.7	30 454 756	0.8	30 853 303	0.7
Empresas públicas	187 708 648	4.8	191 266 318	4.9	202 803 992	4.9
De control directo	163 172 595	4.2	165 501 340	4.2	177 271 958	4.3
De control indirecto	24 536 053	0.6	25 764 978	0.7	25 532 034	0.6
No financieras	19 575 762	0.5	20 253 897	0.5	19 967 897	0.5
Financieras	4 960 291	0.1	5 511 081	0.1	5 564 137	0.1

**CONSUMO INTERMEDIO TOTAL Y DEL SECTOR PÚBLICO
POR TIPO DE INSTITUCIÓN**

CUADRO 1.1.11

De 2000 a 2004
(Miles de pesos corrientes)

2ª Parte y última

TIPO DE INSTITUCIÓN	2003 ^P	PARTICIPACIÓN %	2004 ^P	PARTICIPACIÓN %
Total ^a	4 497 701 501	100.0	5 106 161 442	100.0
Sector público	420 424 087	9.3	469 473 944	9.2
Gobierno general	163 089 835	3.6	177 501 327	3.5
Gobierno central	62 734 584	1.4	64 848 623	1.3
Gobierno federal	38 578 790	0.9	38 697 723	0.8
Departamento del Distrito Federal	8 523 807	0.2	10 427 478	0.2
Organismos descentralizados	15 631 987	0.3	15 723 422	0.3
Gobierno local	63 519 404	1.4	71 731 827	1.4
Gobiernos estatales	40 628 448	0.9	44 182 062	0.9
Gobiernos municipales	22 890 956	0.5	27 549 765	0.5
Seguridad social	36 835 847	0.8	40 920 877	0.8
Empresas públicas	257 334 252	5.7	291 972 617	5.7
De control directo	229 077 943	5.1	261 824 228	5.1
De control indirecto	28 256 309	0.6	30 148 389	0.6
No financieras	22 048 767	0.5	24 187 040	0.5
Financieras	6 207 542	0.1	5 961 349	0.1

^a Se refiere al total de la economía.

FUENTE: Para el total: **INEGI**. *Sistema de Cuentas Nacionales de México. Cuentas de Bienes y Servicios, 1999-2004*. Aguascalientes, Ags., 2006.

Para el resto: **INEGI**. *Sistema de Cuentas Nacionales de México. Indicadores Macroeconómicos del Sector Público, 1999-2004*. Aguascalientes, Ags., 2006.

EVOLUCIÓN DEL CONSUMO INTERMEDIO TOTAL Y DEL SECTOR PÚBLICO

GRÁFICA 1.1.11.1

De 1993 a 2004

(Variación % anual)

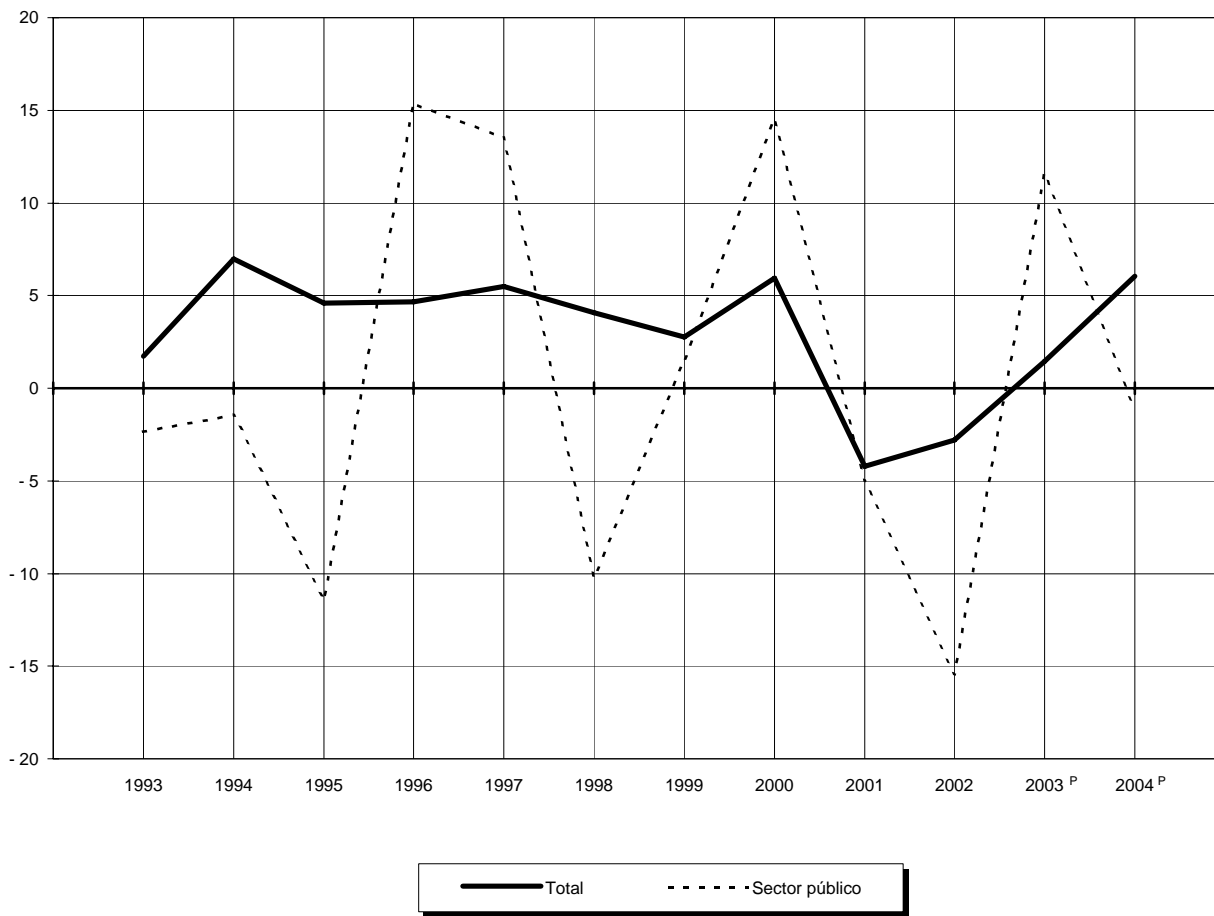

NOTA: Datos deflactados con el Índice de precios implícitos del valor agregado bruto total y del sector público.
 FUENTE: Cuadro 1.1.11 y base de datos de la publicación.

**CONSUMO INTERMEDIO TOTAL Y DEL SECTOR PÚBLICO
POR ACTIVIDAD ECONÓMICA**

CUADRO 1.1.12

1ª Parte

De 2000 a 2004

(Miles de pesos corrientes)

ACTIVIDAD ECONÓMICA	2000	PARTICIPA- CIÓN %	2001	PARTICIPA- CIÓN %	2002	PARTICIPA- CIÓN %
Total ^a	3 881 781 471	100.0	3 932 254 573	100.0	4 126 983 939	100.0
Sector público	319 023 109	8.2	325 486 480	8.3	345 858 741	8.4
Gobierno general	131 314 461	3.4	134 220 162	3.4	143 054 749	3.5
Servicios de educación	12 945 884	0.3	14 598 113	0.4	15 867 808	0.4
Enseñanza básica	4 218 963	0.1	4 767 777	0.1	5 188 365	0.1
Enseñanza media y superior	7 270 568	0.2	8 532 373	0.2	9 203 694	0.2
Escuelas técnicas	4 983	NS	ND	NC	ND	NC
Escuelas diversas	1 451 370	NS	1 297 963	NS	1 475 749	NS
Servicios médicos	31 962 228	0.8	35 979 021	0.9	38 670 260	0.9
Hospitales, sanatorios, clínicas, maternidades y bancos de sangre	17 569 179	0.5	19 836 905	0.5	21 205 922	0.5
Consultorios médicos y dentales, incluso servicios de enfermería y obstetricia	10 188 805	0.3	11 406 157	0.3	12 371 301	0.3
Asistencia social con alojamiento	30 821	NS	34 797	NS	40 409	NS
Asistencia social sin alojamiento	4 173 423	0.1	4 701 162	0.1	5 052 628	0.1
Administración pública y defensa	86 406 349	2.2	83 643 028	2.1	88 516 681	2.1
Administración pública en general	32 447 455	0.8	28 790 332	0.7	28 628 583	0.7
Actividades de servicios sanitarios, educativos, culturales y otros servicios sociales	10 204 812	0.3	11 195 283	0.3	11 679 571	0.3
Regulación y fomento de las actividades económicas	13 686 648	0.4	14 158 037	0.4	15 958 200	0.4
Prestación de servicios a la comunidad	21 815 613	0.6	21 148 840	0.5	24 824 248	0.6
Seguridad social	8 251 821	0.2	8 350 536	0.2	7 426 079	0.2
Empresas públicas	187 708 648	4.8	191 266 318	4.9	202 803 992	4.9
Agropecuario, silvicultura y pesca	631 475	NS	625 203	NS	662 906	NS
Minería	384 457	NS	345 231	NS	343 297	NS
Industria manufacturera	3 711 068	0.1	4 378 881	0.1	3 857 302	0.1
Electricidad, gas y agua	63 471 292	1.6	65 870 399	1.7	69 464 571	1.7
Comercio, restaurantes y hoteles	1 471 219	NS	1 266 488	NS	1 177 248	NS
Transporte, almacenamiento y comunicaciones	9 432 273	0.2	8 822 603	0.2	7 535 789	0.2
Servicios financieros, seguros y bienes inmuebles	5 065 674	0.1	5 729 177	0.1	6 454 395	0.2
Servicios comunales, sociales y personales	5 548 983	0.1	5 616 323	0.1	6 356 164	0.2
Industria petrolera	97 992 207	2.5	98 612 013	2.5	106 952 320	2.6

**CONSUMO INTERMEDIO TOTAL Y DEL SECTOR PÚBLICO
POR ACTIVIDAD ECONÓMICA**

De 2000 a 2004

(Miles de pesos corrientes)

CUADRO 1.1.12
2a Parte y última

ACTIVIDAD ECONÓMICA	2003 ^P	PARTICIPACIÓN %	2004 ^P	PARTICIPACIÓN %
Total^a	4 497 701 501	100.0	5 106 161 442	100.0
Sector público	420 424 087	9.3	469 473 944	9.2
Gobierno general	163 089 835	3.6	177 501 327	3.5
Servicios de educación	16 916 021	0.4	18 086 888	0.4
Enseñanza básica	5 593 697	0.1	5 973 328	0.1
Enseñanza media y superior	9 823 445	0.2	10 482 400	0.2
Escuelas técnicas	ND	NC	ND	NC
Escuelas diversas	1 498 879	NS	1 631 160	NS
Servicios médicos	45 902 573	1.0	50 220 088	1.0
Hospitales, sanatorios, clínicas, maternidades y bancos de sangre	25 152 166	0.6	29 350 900	0.6
Consultorios médicos y dentales, incluso servicios de enfermería y obstetricia	15 108 977	0.3	14 837 889	0.3
Asistencia social con alojamiento	46 718	NS	49 521	NS
Asistencia social sin alojamiento	5 594 712	0.1	5 981 778	0.1
Administración pública y defensa	100 271 241	2.2	109 194 351	2.1
Administración pública en general	35 926 022	0.8	39 004 163	0.8
Actividades de servicios sanitarios, educativos, culturales y otros servicios sociales	13 395 061	0.3	13 458 654	0.3
Regulación y fomento de las actividades económicas	17 282 313	0.4	18 330 181	0.4
Prestación de servicios a la comunidad	25 991 618	0.6	30 622 326	0.6
Seguridad social	7 676 227	0.2	7 779 027	0.2
Empresas públicas	257 334 252	5.7	291 972 617	5.7
Agropecuario, silvicultura y pesca	739 701	NS	790 101	NS
Minería	324 343	NS	448 635	NS
Industria manufacturera	4 088 295	0.1	4 932 761	0.1
Electricidad, gas y agua	97 752 214	2.2	113 820 260	2.2
Comercio, restaurantes y hoteles	1 179 278	NS	1 566 187	NS
Transporte, almacenamiento y comunicaciones	9 418 956	0.2	8 314 448	0.2
Servicios financieros, seguros y bienes inmuebles	6 430 017	0.1	5 961 570	0.1
Servicios comunales, sociales y personales	7 377 830	0.2	7 958 186	0.2
Industria petrolera	130 023 618	2.9	148 180 469	2.9

^a Se refiere al total de la economía.

FUENTE: Para el total: **INEGI**. *Sistema de Cuentas Nacionales de México. Cuentas de Bienes y Servicios, 1999-2004*. Aguascalientes, Ags., 2006.

Para el resto: **INEGI**. *Sistema de Cuentas Nacionales de México. Indicadores Macroeconómicos del Sector Público, 1999-2004*. Aguascalientes, Ags., 2006.

CONSUMO INTERMEDIO EN VALORES BÁSICOS POR SECTOR INSTITUCIONAL

CUADRO 1.1.13

De 2000 a 2003

(Millones de pesos corrientes)

SECTOR INSTITUCIONAL	2000	2001	2002 ^P	2003 ^P
Total	3 881 781	3 932 254	4 126 984	4 498 292
Instituciones privadas sin fines de lucro que sirven a hogares	14 237	15 072	15 994	19 553
Hogares	631 283	651 621	678 250	723 574
Gobierno general	131 314	134 220	143 055	163 090
Sociedades financieras	65 162	71 969	81 028	95 787
Sociedades no financieras	2 978 700	2 968 600	3 123 879	3 421 251
Servicios de intermediación financiera	61 085	90 772	84 778	75 037

FUENTE: INEGI. *Sistema de Cuentas Nacionales de México. Cuentas por Sectores Institucionales, 1998-2003, Tomo II.* Aguascalientes, Ags., 2005.

**PRODUCCIÓN EN VALORES BÁSICOS DE LA CONSTRUCCIÓN TOTAL
POR SECTOR DEMANDANTE**

CUADRO 1.1.14

De 2000 a 2004
(Miles de pesos)

SECTOR DEMANDANTE	2000	2001	2002	2003 ^P	2004 ^P
A PRECIOS CORRIENTES					
Construcción total	556 059 111	574 176 267	620 906 420	690 219 070	809 636 288
Privado	394 181 259	393 902 827	382 048 508	417 271 313	497 021 438
Vivienda	260 553 077	273 186 885	290 472 273	314 328 174	359 240 658
No residencial	133 628 182	120 715 942	91 576 235	102 943 139	137 780 780
Público	161 877 852	180 273 440	238 857 912	272 947 757	312 614 850
A PRECIOS CONSTANTES DE 1993					
Construcción total	141 797 636	134 991 618	139 851 037	144 326 270	152 697 194
Privado	98 837 923	91 959 960	86 888 824	89 298 593	96 637 520
Vivienda	69 327 000	68 899 106	70 918 269	73 194 420	77 486 885
No residencial	29 510 923	23 060 854	15 970 555	16 104 173	19 150 635
Público	42 959 713	43 031 658	52 962 213	55 027 677	56 059 674

FUENTE: INEGI. Sistema de Cuentas Nacionales de México. Indicadores Macroeconómicos del Sector Público, 1999-2004. Aguascalientes, Ags., 2006.

**ESTRUCTURA DE LA PRODUCCIÓN EN VALORES BÁSICOS DE LA CONSTRUCCIÓN TOTAL
POR SECTOR DEMANDANTE**

GRÁFICA 1.1.14.1

2000 y 2004^P
(Por ciento)

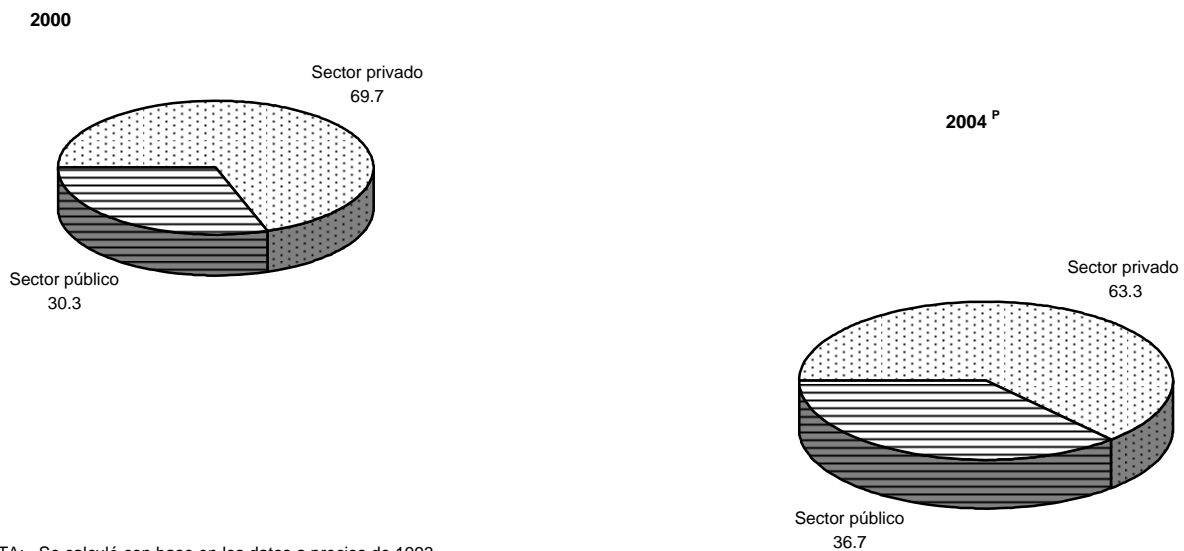

NOTA: Se calculó con base en los datos a precios de 1993.
FUENTE: Cuadro 1.1.14.

**PRODUCCIÓN BRUTA EN VALORES BÁSICOS DE LA CONSTRUCCIÓN PÚBLICA
POR TIPO DE INSTITUCIÓN**

CUADRO 1.1.15

De 2000 a 2004

(Miles de pesos corrientes)

TIPO DE INSTITUCIÓN	2000	2001	2002	2003 ^P	2004 ^P
Total	161 877 852	180 273 440	238 857 912	272 947 757	312 614 850
Gobierno general	71 659 827	77 147 916	97 565 287	111 198 318	120 087 620
Gobierno central	17 670 425	16 923 230	20 819 146	21 486 263	21 063 931
Gobiernos locales	51 194 565	58 928 529	76 312 435	88 800 267	97 101 026
Seguridad social	2 794 837	1 296 157	433 706	911 788	1 922 663
Empresas públicas	90 218 025	103 125 524	141 292 625	161 749 439	192 527 230

FUENTE: INEGI. *Sistema de Cuentas Nacionales de México. Indicadores Macroeconómicos del Sector Público, 1999-2004.* Aguascalientes, Ags., 2006.

**ESTRUCTURA DE LA PRODUCCIÓN BRUTA EN VALORES BÁSICOS
DE LA CONSTRUCCIÓN PÚBLICA POR TIPO DE INSTITUCIÓN**

GRÁFICA 1.1.15.1

2000 y 2004

(Por ciento)

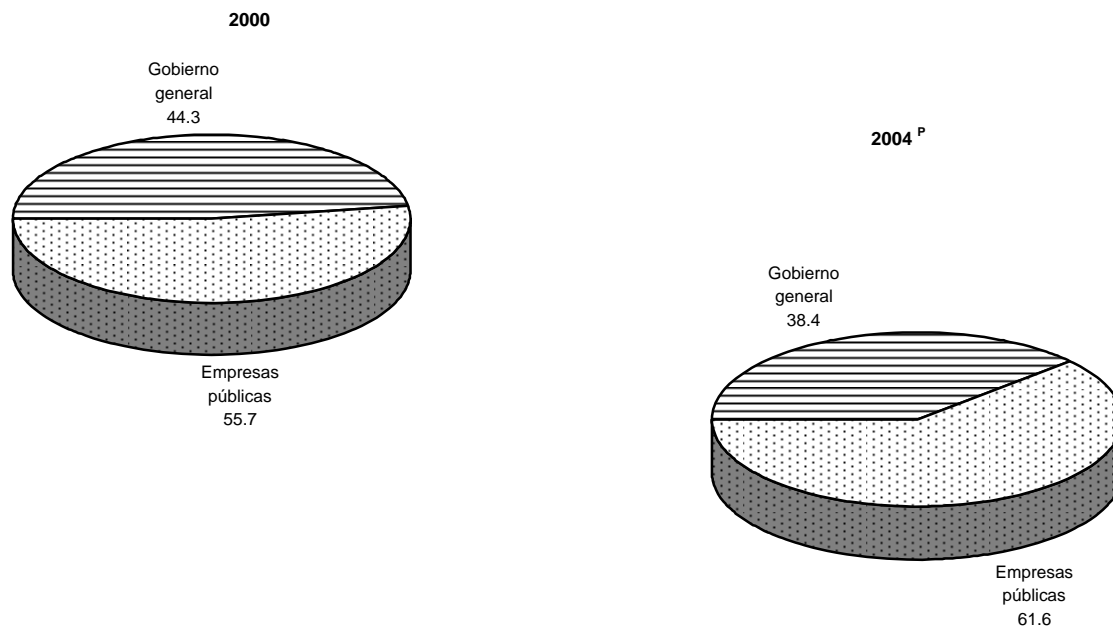

FUENTE: Cuadro 1.1.15.

**PRODUCCIÓN BRUTA EN VALORES BÁSICOS DE LA CONSTRUCCIÓN PÚBLICA
POR TIPO GENÉRICO DE OBRA Y SUBGRUPO**

CUADRO 1.1.16

De 2000 a 2004
(Miles de pesos)

TIPO GENÉRICO DE OBRA SUBGRUPO	2000	2001	2002	2003 ^P	2004 ^P
A PRECIOS CORRIENTES					
Total	161 877 852	180 273 440	238 857 912	272 947 757	312 614 850
Agua, riego y saneamiento	10 594 562	11 590 974	15 673 988	16 274 336	16 920 184
Presas	387 292	312 105	310 223	321 684	624 259
Obras de irrigación	2 169 503	2 001 315	2 985 825	2 989 336	2 973 443
Sistema de agua potable	5 337 881	6 227 772	8 415 394	8 756 788	9 558 776
Drenaje urbano	2 346 294	2 834 463	3 650 780	3 956 565	3 517 546
Obras auxiliares	353 592	215 319	311 766	249 963	246 160
Transportes	36 076 316	37 612 867	49 737 837	58 394 522	66 897 284
Carreteras	24 182 680	24 491 294	32 655 196	40 119 658	48 979 331
Metro	204 906	159 643	19 301	1 223 879	11 500
Vialidad urbana	10 326 778	11 875 229	15 598 676	16 001 755	16 868 767
Vías férreas	5 124	36 203	3 050	21	ND
Obras marítimas	835 092	549 917	1 448 375	603 532	458 108
Obras auxiliares	521 736	500 581	13 239	445 677	579 578
Electricidad y comunicaciones	25 216 330	31 322 093	48 879 688	39 679 113	46 500 464
Instalaciones telefónicas y telegráficas	112 134	144 780	128 828	507 516	1 606 002
Plantas hidroeléctricas	3 398 628	5 986 581	11 137 001	10 295 570	10 349 814
Plantas termoeléctricas	3 639 223	3 510 311	7 743 695	5 345 511	6 958 144
Líneas de transmisión y distribución	14 406 376	17 924 939	21 829 853	16 199 896	19 586 254
Subestaciones	3 652 519	3 699 548	7 947 330	7 210 777	7 881 153
Obras auxiliares	7 450	55 934	92 981	119 843	119 097
Edificios	26 030 343	29 676 499	35 676 212	43 174 192	41 135 004
Escuelas	10 120 713	11 420 980	14 060 525	20 097 321	16 484 255
Viviendas	1 320 586	1 674 891	1 810 379	2 170 666	2 285 888
Edificios para oficina	7 092 433	9 749 143	12 149 181	12 555 670	13 195 013
Edificios industriales y comerciales	1 156 931	1 851 440	2 432 199	3 123 138	3 524 377
Hospitales y clínicas	5 516 833	4 300 478	4 321 580	5 084 237	5 568 872
Obras auxiliares	822 847	679 567	902 348	143 160	76 599
Petróleo y petroquímica	61 451 868	67 787 662	86 065 526	112 136 967	138 352 444
Perforación de pozos	40 711 438	47 317 438	57 247 328	65 944 163	80 644 250
Plantas e instalaciones de refinación y petroquímica	8 201 224	9 616 150	16 706 088	29 350 921	36 773 124
Sistema de transporte por tubería	8 479 764	7 495 581	8 258 317	5 537 118	7 242 662
Plantas de almacenamiento y distribución	3 993 335	3 278 505	3 805 979	10 325 124	12 438 871
Obras auxiliares	66 107	79 988	47 814	979 641	1 253 537
Otras construcciones	2 508 433	2 283 345	2 824 661	3 288 627	2 809 470
Instalaciones mineras	ND	ND	ND	ND	ND
Otras obras no especificadas	2 508 433	2 283 345	2 824 661	3 288 627	2 809 470

(Continúa)

**PRODUCCIÓN BRUTA EN VALORES BÁSICOS DE LA CONSTRUCCIÓN PÚBLICA
POR TIPO GENÉRICO DE OBRA Y SUBGRUPO**

CUADRO 1.1.16

De 2000 a 2004

(Miles de pesos)

TIPO GENÉRICO DE OBRA SUBGRUPO	2000	2001	2002	2003 ^P	2004 ^P
A PRECIOS CONSTANTES DE 1993					
Total	42 959 713	43 031 658	52 962 214	55 027 677	56 059 674
Agua, riego y saneamiento	2 892 952	2 858 167	3 563 726	3 327 185	3 007 658
Presas	104 083	75 351	69 729	65 744	114 669
Obras de irrigación	625 939	530 290	747 952	690 856	620 761
Sistema de agua potable	1 346 250	1 424 142	1 749 562	1 591 565	1 471 713
Drenaje urbano	715 770	772 544	921 449	924 431	752 577
Obras auxiliares	100 910	55 840	75 034	54 589	47 938
Transportes	9 840 820	9 295 791	11 360 712	12 111 595	12 456 817
Carreteras	6 614 519	6 063 702	7 443 628	8 325 308	9 132 823
Metro	54 873	38 105	4 249	242 019	2 005
Vialidad urbana	2 801 622	2 927 096	3 577 678	3 326 768	3 128 481
Vías férreas	1 461	9 345	731	5	ND
Obras marítimas	227 298	135 181	331 436	126 262	87 475
Obras auxiliares	141 047	122 362	2 990	91 233	106 033
Electricidad y comunicaciones	6 968 763	7 775 096	11 388 923	8 481 257	8 925 289
Instalaciones telefónicas y telegráficas	29 163	33 522	27 634	98 052	269 147
Plantas hidroeléctricas	990 565	1 612 330	2 842 522	2 389 318	2 120 429
Plantas termoeléctricas	1 022 828	905 420	1 883 652	1 200 160	1 413 108
Líneas de transmisión y distribución	3 954 537	4 339 128	4 881 452	3 330 571	3 677 479
Subestaciones	969 610	870 892	1 732 199	1 437 842	1 422 591
Obras auxiliares	2 060	13 804	21 464	25 314	22 535
Edificios	6 549 415	6 530 069	7 150 848	7 691 002	6 507 358
Escuelas	2 417 753	2 373 931	2 648 432	3 357 948	2 417 401
Viviendas	335 174	368 432	359 916	385 691	359 191
Edificios para oficina	1 820 440	2 207 686	2 522 671	2 335 504	2 160 284
Edificios industriales y comerciales	281 972	396 284	479 440	553 944	554 496
Hospitales y clínicas	1 488 622	1 035 262	960 351	1 032 332	1 003 943
Obras auxiliares	205 454	148 474	180 038	25 583	12 043
Petróleo y petroquímica	16 037 512	16 026 705	18 822 774	22 703 355	24 665 487
Perforación de pozos	10 541 543	11 089 158	12 383 156	13 152 007	14 032 408
Plantas e instalaciones de refinación y petroquímica	2 150 859	2 304 373	3 726 542	6 024 409	6 748 600
Sistema de transporte por tubería	2 235 635	1 800 524	1 823 833	1 128 182	1 321 412
Plantas de almacenamiento y distribución	1 092 269	813 727	878 776	2 201 050	2 340 333
Obras auxiliares	17 206	18 923	10 467	197 707	222 734
Otras construcciones	670 251	545 830	675 231	713 283	497 065
Instalaciones mineras	ND	ND	ND	ND	ND
Otras obras no especificadas	670 251	545 830	675 231	713 283	497 065

FUENTE: INEGI. Sistema de Cuentas Nacionales de México. Indicadores Macroeconómicos del Sector Público, 1999-2004. Aguascalientes, Ags., 2006.

**ESTRUCTURA DE LA PRODUCCIÓN BRUTA EN VALORES BÁSICOS
DE LA CONSTRUCCIÓN PÚBLICA POR TIPO GENÉRICO DE OBRA**

GRÁFICA 1.1.16.1

2000 y 2004
(Por ciento)

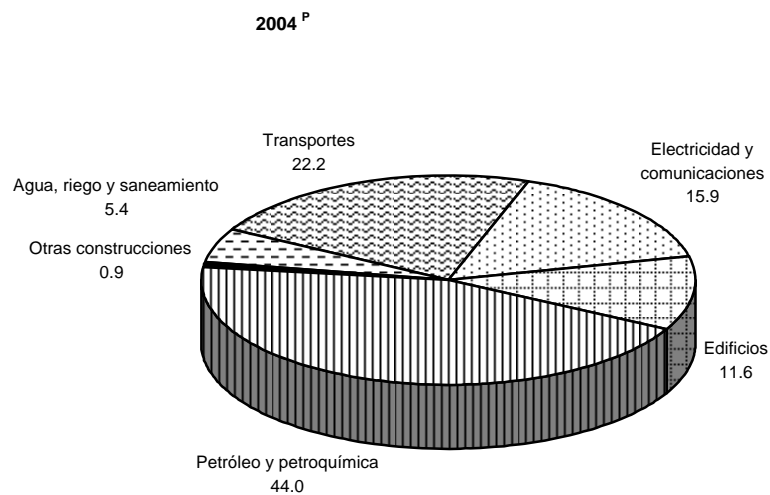
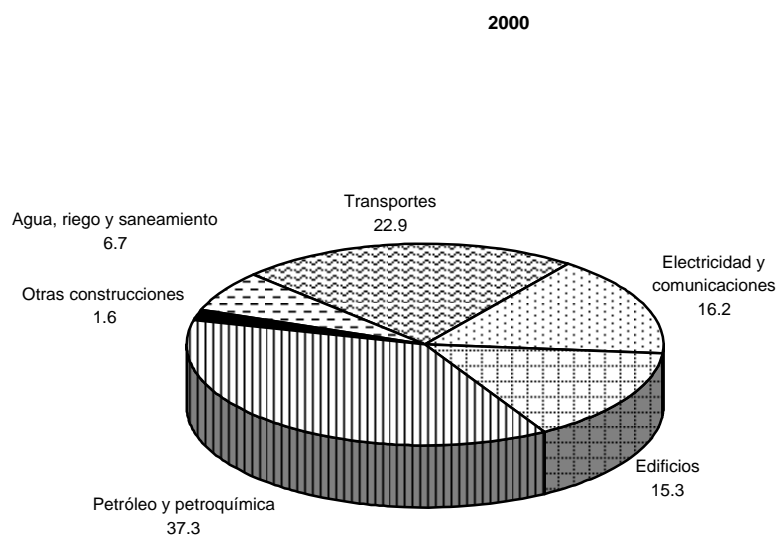

NOTA: Se calculó con base en los datos a precios de 1993.
FUENTE: Cuadro 1.1.16.

**ÍNDICE DE PRECIOS IMPLÍCITOS DE LA PRODUCCIÓN BRUTA DE LA CONSTRUCCIÓN TOTAL
EN VALORES BÁSICOS POR SECTOR DEMANDANTE**

CUADRO 1.1.17

De 2000 a 2004
(Base 1993 = 100.0)

SECTOR DEMANDANTE	2000	2001	2002	2003 ^P	2004 ^P
Construcción total	392.1	425.3	444.0	478.2	530.2
Privado	398.8	428.3	439.7	467.3	514.3
Vivienda	375.8	396.5	409.6	432.4	463.6
No residencial	452.8	523.5	573.4	639.2	719.5
Público	376.8	418.9	451.0	496.0	557.6

FUENTE: INEGI. *Sistema de Cuentas Nacionales de México. Indicadores Macroeconómicos del Sector Público, 1999-2004.* Aguascalientes, Ags., 2006.

**ÍNDICE DE PRECIOS IMPLÍCITOS DE LA PRODUCCIÓN BRUTA DE LA CONSTRUCCIÓN TOTAL
Y DEL SECTOR PÚBLICO EN VALORES BÁSICOS POR TIPO GENÉRICO DE OBRA**

CUADRO 1.1.18

De 2000 a 2004
(Base 1993 = 100.0)

TIPO GENÉRICO DE OBRA	2000	2001	2002	2003 ^P	2004 ^P
Total	376.8	418.9	451.0	496.0	557.6
Agua, riego y saneamiento	366.2	405.5	439.8	489.1	562.6
Presas	372.1	414.2	444.9	489.3	544.4
Obras de irrigación	346.6	377.4	399.2	432.7	479.0
Sistema de agua potable	396.5	437.3	481.0	550.2	649.5
Drenaje urbano	327.8	366.9	396.2	428.0	467.4
Obras auxiliares	350.4	385.6	415.5	457.9	513.5
Transportes	366.6	404.6	437.8	482.1	537.0
Carreteras	365.6	403.9	438.7	481.9	536.3
Metro	373.4	419.0	454.2	505.7	573.6
Vialidad urbana	368.6	405.7	436.0	481.0	539.2
Vías férreas	350.7	387.4	417.2	420.0	ND
Obras marítimas	367.4	406.8	437.0	478.0	523.7
Obras auxiliares	369.9	409.1	442.8	488.5	546.6
Electricidad y comunicaciones	361.8	402.9	429.2	467.8	521.0
Instalaciones telefónicas y telegráficas	384.5	431.9	466.2	517.6	596.7
Plantas hidroeléctricas	343.1	371.3	391.8	430.9	488.1
Plantas termoeléctricas	355.8	387.7	411.1	445.4	492.4
Líneas de transmisión y distribución	364.3	413.1	447.2	486.4	532.6
Subestaciones	376.7	424.8	458.8	501.5	554.0
Obras auxiliares	361.7	405.2	433.2	473.4	528.5
Edificios	397.4	454.5	498.9	561.4	632.1
Escuelas	418.6	481.1	530.9	598.5	681.9
Viviendas	394.0	454.6	503.0	562.8	636.4
Edificios para oficina	389.6	441.6	481.6	537.6	610.8
Edificios industriales y comerciales	410.3	467.2	507.3	563.8	635.6
Hospitales y clínicas	370.6	415.4	450.0	492.5	554.7
Obras auxiliares	400.5	457.7	501.2	559.6	636.0
Petróleo y petroquímica	383.2	423.0	457.2	493.9	560.9
Perforación de pozos	386.2	426.7	462.3	501.4	574.7
Plantas e instalaciones de refinación y petroquímica	381.3	417.3	448.3	487.2	544.9
Sistema de transporte por tubería	379.3	416.3	452.8	490.8	548.1
Plantas de almacenamiento y distribución	365.6	402.9	433.1	469.1	531.5
Obras auxiliares	384.2	422.7	456.8	495.5	562.8
Otras construcciones	374.3	418.3	418.3	461.1	565.2
Instalaciones mineras	ND	ND	ND	ND	ND
Otras obras no especificadas	374.3	418.3	418.3	461.1	565.2

FUENTE: INEGI. *Sistema de Cuentas Nacionales de México. Indicadores Macroeconómicos del Sector Público, 1999-2004.* Aguascalientes, Ags., 2006.

1.2 OCUPACIÓN Y ESTRUCTURA ADMINISTRATIVA

PROMEDIO DE PUESTOS REMUNERADOS TOTAL Y DEL SECTOR PÚBLICO POR TIPO DE INSTITUCIÓN

CUADRO 1.2.1

1ª Parte

De 2000 a 2004

(Promedio anual de ocupaciones remuneradas)

TIPO DE INSTITUCIÓN	2000	PARTICIPACIÓN %	2001	PARTICIPACIÓN %	2002	PARTICIPACIÓN %
Total ^a	32 009 422	100.0	31 827 104	100.0	31 551 657	100.0
Sector público	4 812 720	15.0	4 812 105	15.1	4 790 459	15.2
Gobierno general	4 336 053	13.5	4 332 270	13.6	4 309 558	13.7
Gobierno central	1 355 590	4.2	1 338 290	4.2	1 326 936	4.2
Gobierno federal	978 267	3.1	960 587	3.0	958 288	3.0
Gobierno del Distrito Federal	163 610	0.5	157 509	0.5	155 883	0.5
Organismos descentralizados	213 713	0.7	220 194	0.7	212 765	0.7
Gobierno local	2 523 059	7.9	2 534 688	8.0	2 546 323	8.1
Gobiernos estatales	2 251 320	7.0	2 260 103	7.1	2 264 642	7.2
Gobiernos municipales	271 739	0.8	274 585	0.9	281 681	0.9
Seguridad social	457 404	1.4	459 292	1.4	436 299	1.4
Empresas públicas	476 667	1.5	479 835	1.5	480 901	1.5
De control directo	236 678	0.7	240 318	0.8	245 093	0.8
De control indirecto	239 989	0.7	239 517	0.8	235 808	0.7
No financieras	214 691	0.7	215 306	0.7	214 612	0.7
Financieras	25 298	0.1	24 211	0.1	21 196	0.1

PROMEDIO DE PUESTOS REMUNERADOS TOTAL Y DEL SECTOR PÚBLICO POR TIPO DE INSTITUCIÓN

CUADRO 1.2.1

2ª Parte y última

De 2000 a 2004

(Promedio anual de ocupaciones remuneradas)

TIPO DE INSTITUCIÓN	2003 ^P	PARTICIPACIÓN %	2004 ^P	PARTICIPACIÓN %
Total ^a	31 706 086	100.0	32 179 565	100.0
Sector público	4 780 465	15.1	4 689 023	14.6
Gobierno general	4 302 832	13.6	4 223 075	13.1
Gobierno central	1 315 172	4.1	1 231 219	3.8
Gobierno federal	958 592	3.0	885 029	2.8
Gobierno del Distrito Federal	137 574	0.4	138 297	0.4
Organismos descentralizados	219 006	0.7	207 893	0.6
Gobierno local	2 549 829	8.0	2 560 675	8.0
Gobiernos estatales	2 267 164	7.2	2 276 304	7.1
Gobiernos municipales	282 665	0.9	284 371	0.9
Seguridad social	437 831	1.4	431 181	1.3
Empresas públicas	477 633	1.5	465 948	1.4
De control directo	247 521	0.8	248 992	0.8
De control indirecto	230 112	0.7	216 956	0.7
No financieras	211 583	0.7	200 084	0.6
Financieras	18 529	0.1	16 872	0.1

NOTA: Los datos de este cuadro no representan, en estricto sentido, el número de personas ocupadas en cada actividad, sino el número promedio de puestos remunerados que se estima fueron requeridos para la producción. En consecuencia, una misma persona puede ocupar dos o más puestos dentro de una o varias actividades económicas, tal es el caso del personal del magisterio. Asimismo, los incrementos en el número promedio de ocupaciones no representan necesariamente un aumento neto en plazas, sino la regularización del personal contratado por honorarios.

^a Se refiere al total de la economía.

FUENTE: INEGI. *Sistema de Cuentas Nacionales de México. Indicadores Macroeconómicos del Sector Público, 1999-2004.* Aguascalientes, Ags., 2006.

EVOLUCIÓN DEL PROMEDIO DE PUESTOS REMUNERADOS TOTAL Y DEL SECTOR PÚBLICO

GRÁFICA 1.2.1.1

De 1993 a 2004
(Variación % anual)

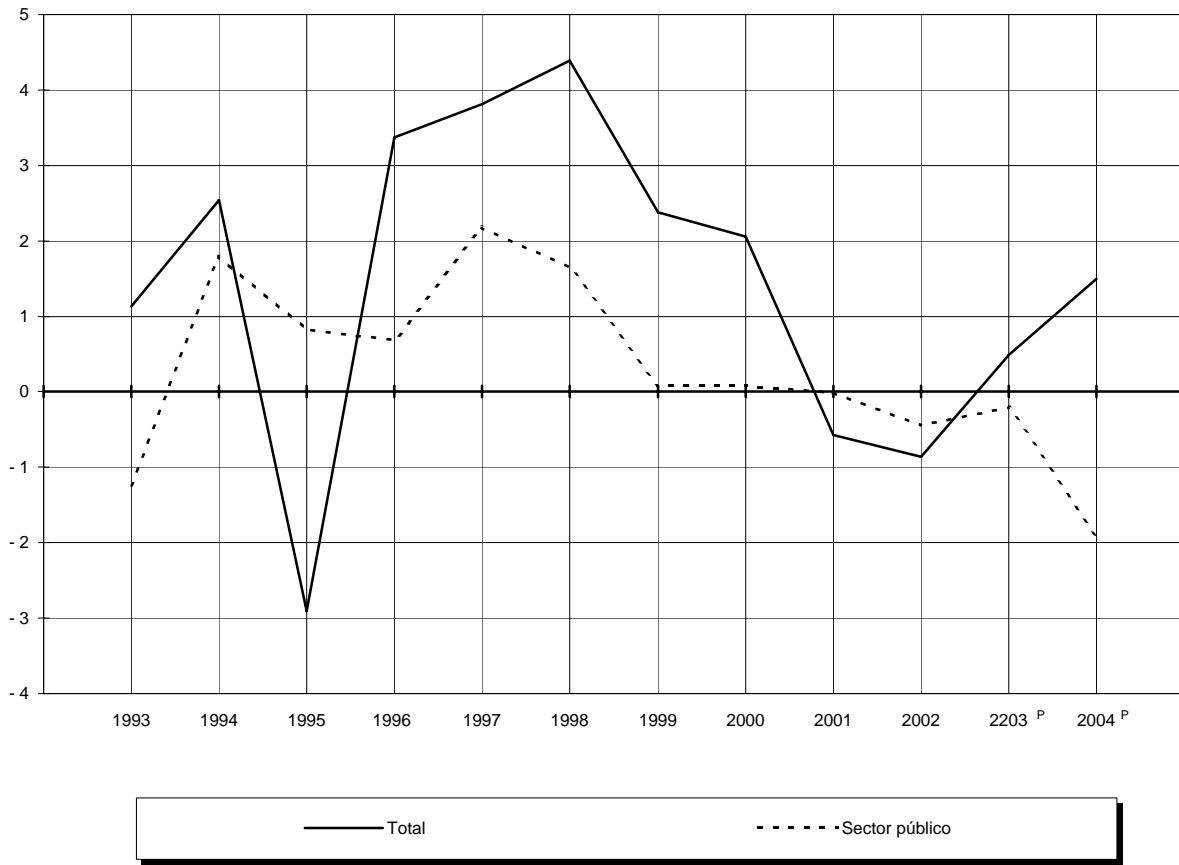

FUENTE: Cuadro 1.2.1 y base de datos de la publicación.

**PROMEDIO DE PUESTOS REMUNERADOS TOTAL Y DEL SECTOR PÚBLICO
POR ACTIVIDAD ECONÓMICA**

CUADRO 1.2.2

1ª Parte

De 2000 a 2004

(Promedio anual de ocupaciones remuneradas)

ACTIVIDAD ECONÓMICA	2000	PARTICIPA- CIÓN %	2001	PARTICIPA- CIÓN %	2002	PARTICIPA- CIÓN %
Total ^a	32 009 422	100.0	31 827 104	100.0	31 551 657	100.0
Sector público	4 812 720	15.0	4 812 105	15.1	4 790 459	15.2
Gobierno general	4 336 053	13.5	4 332 270	13.6	4 309 558	13.7
Servicios de educación	2 221 073	6.9	2 229 808	7.0	2 222 007	7.0
Enseñanza básica	1 565 182	4.9	1 570 159	4.9	1 570 204	5.0
Enseñanza media y superior	636 516	2.0	641 849	2.0	634 046	2.0
Escuelas técnicas	375	NS	ND	NC	ND	NC
Escuelas diversas	19 000	0.1	17 800	0.1	17 757	0.1
Servicios médicos	625 081	2.0	634 963	2.0	627 643	2.0
Hospitales, sanatorios, clínicas, maternidades y bancos de sangre	370 563	1.2	376 760	1.2	373 976	1.2
Consultorios médicos y dentales, incluso servicios de enfermería y obstetricia	209 904	0.7	211 976	0.7	208 752	0.7
Asistencia social con alojamiento	933	NS	972	NS	961	NS
Asistencia social sin alojamiento	43 681	0.1	45 255	0.1	43 954	0.1
Administración pública y defensa	1 489 899	4.7	1 467 499	4.6	1 459 908	4.6
Administración pública en general	389 584	1.2	367 187	1.2	374 583	1.2
Actividades de servicios sanitarios, educativos, culturales y otros servicios sociales	203 892	0.6	207 810	0.7	209 614	0.7
Regulación y fomento de las actividades económicas	253 439	0.8	249 861	0.8	246 559	0.8
Prestación de servicios a la comunidad	538 497	1.7	542 998	1.7	543 728	1.7
Seguridad social	104 487	0.3	99 643	0.3	85 424	0.3
Empresas públicas	476 667	1.5	479 835	1.5	480 901	1.5
Agropecuario, silvicultura y pesca	28 879	0.1	27 941	0.1	26 973	0.1
Minería	1 390	NS	1 384	NS	1 320	NS
Industria manufacturera	7 889	NS	8 180	NS	7 820	NS
Electricidad, gas y agua	165 644	0.5	170 924	0.5	177 534	0.6
Comercio, restaurantes y hoteles	13 073	NS	12 502	NS	12 266	NS
Transporte, almacenamiento y comunicaciones	71 508	0.2	71 006	0.2	68 332	0.2
Servicios financieros, seguros y bienes inmuebles	25 574	0.1	24 464	0.1	21 449	0.1
Servicios comunales, sociales y personales	67 719	0.2	67 353	0.2	67 020	0.2
Industria petrolera	94 991	0.3	96 081	0.3	98 187	0.3

**PROMEDIO DE PUESTOS REMUNERADOS TOTAL Y DEL SECTOR PÚBLICO
POR ACTIVIDAD ECONÓMICA**

De 2000 a 2004

(Promedio anual de ocupaciones remuneradas)

CUADRO 1.2.2
2ª Parte y última

ACTIVIDAD ECONÓMICA	2003 ^P	PARTICIPA- CIÓN %	2004 ^P	PARTICIPA- CIÓN %
Total^a	31 706 086	100.0	32 179 565	100.0
Sector público	4 780 465	15.1	4 689 023	14.6
Gobierno general	4 302 832	13.6	4 223 075	13.1
Servicios de educación	2 227 891	7.0	2 155 137	6.7
Enseñanza básica	1 577 939	5.0	1 546 070	4.8
Enseñanza media y superior	631 752	2.0	591 689	1.8
Escuelas técnicas	ND	NC	ND	NC
Escuelas diversas	18 200	0.1	17 378	0.1
Servicios médicos	629 068	2.0	624 910	1.9
Hospitales, sanatorios, clínicas, maternidades y bancos de sangre	374 709	1.2	373 783	1.2
Consultorios médicos y dentales, incluso servicios de enfermería y obstetricia	209 035	0.7	206 860	0.6
Asistencia social con alojamiento	905	NS	904	NS
Asistencia social sin alojamiento	44 419	0.1	43 363	0.1
Administración pública y defensa	1 445 873	4.6	1 443 028	4.5
Administración pública en general	374 247	1.2	374 548	1.2
Actividades de servicios sanitarios, educativos, culturales y otros servicios sociales	206 704	0.7	209 525	0.7
Regulación y fomento de las actividades económicas	254 340	0.8	238 226	0.7
Prestación de servicios a la comunidad	528 229	1.7	543 071	1.7
Seguridad social	82 353	0.3	77 658	0.2
Empresas públicas	477 633	1.5	465 948	1.4
Agropecuaria, silvicultura y pesca	26 805	0.1	25 083	0.1
Minería	1 298	NS	1 130	NS
Industria manufacturera	7 194	NS	6 495	NS
Electricidad, gas y agua	183 561	0.6	179 054	0.6
Comercio, restaurantes y hoteles	11 583	NS	10 140	NS
Transporte, almacenamiento y comunicaciones	67 088	0.2	65 687	0.2
Servicios financieros, seguros y bienes inmuebles	18 595	0.1	16 880	0.1
Servicios comunales, sociales y personales	62 983	0.2	62 719	0.2
Industria petrolera	98 526	0.3	98 760	0.3

^a Se refiere al total de la economía.

FUENTE: INEGI. Sistema de Cuentas Nacionales de México. Indicadores Macroeconómicos del Sector Público, 1999-2004. Aguascalientes, Ags., 2006.

**REMUNERACIÓN DE ASALARIADOS TOTAL Y DEL SECTOR PÚBLICO
POR TIPO DE INSTITUCIÓN**

CUADRO 1.2.3

De 2000 a 2004

1ª Parte

(Miles de pesos corrientes)

TIPO DE INSTITUCIÓN	2000	PARTICIPA- CIÓN %	2001	PARTICIPA- CIÓN %	2002	PARTICIPA- CIÓN %
Total ^a	1 719 730 864	100.0	1 891 069 847	100.0	2 039 093 928	100.0
Sector público	558 311 293	32.5	630 873 372	33.4	709 122 254	34.8
Gobierno general	473 751 936	27.5	540 518 328	28.6	607 546 784	29.8
Gobierno central	167 578 954	9.7	184 798 652	9.8	206 389 676	10.1
Gobierno federal	121 471 123	7.1	131 926 442	7.0	147 296 646	7.2
Gobierno del Distrito Federal	17 940 695	1.0	19 957 661	1.1	22 871 073	1.1
Organismos descentralizados	28 167 136	1.6	32 914 549	1.7	36 221 957	1.8
Gobierno local	238 255 920	13.9	277 592 155	14.7	315 482 349	15.5
Gobiernos estatales	211 997 478	12.3	247 534 507	13.1	277 761 280	13.6
Gobiernos municipales	26 258 442	1.5	30 057 648	1.6	37 721 069	1.8
Seguridad social	67 917 062	3.9	78 127 521	4.1	85 674 759	4.2
Empresas públicas	84 559 357	4.9	90 355 044	4.8	101 575 470	5.0
De control directo	56 379 093	3.3	58 936 845	3.1	66 184 175	3.2
De control indirecto	28 180 264	1.6	31 418 199	1.7	35 391 295	1.7
No financieras	19 904 594	1.2	21 919 240	1.2	24 318 688	1.2
Financieras	8 275 670	0.5	9 498 959	0.5	11 072 607	0.5

**REMUNERACIÓN DE ASALARIADOS TOTAL Y DEL SECTOR PÚBLICO
POR TIPO DE INSTITUCIÓN**

CUADRO 1.2.3

De 2000 a 2004

2ª Parte y última

(Miles de pesos corrientes)

TIPO DE INSTITUCIÓN	2003 ^P	PARTICIPA- CIÓN %	2004 ^P	PARTICIPA- CIÓN %
Total ^a	2 184 544 492	100.0	2 341 995 759	100.0
Sector público	790 230 808	36.2	838 199 082	35.8
Gobierno general	683 061 148	31.3	727 142 301	31.0
Gobierno central	237 964 932	10.9	236 502 253	10.1
Gobierno federal	174 802 511	8.0	168 312 766	7.2
Gobierno del Distrito Federal	21 276 963	1.0	24 383 405	1.0
Organismos descentralizados	41 885 458	1.9	43 806 082	1.9
Gobierno local	353 098 923	16.2	389 968 249	16.7
Gobiernos estatales	308 239 403	14.1	339 421 726	14.5
Gobiernos municipales	44 859 520	2.1	50 546 523	2.2
Seguridad social	91 997 293	4.2	100 671 799	4.3
Empresas públicas	107 169 660	4.9	111 056 781	4.7
De control directo	70 944 057	3.2	76 099 610	3.2
De control indirecto	36 225 603	1.7	34 957 171	1.5
No financieras	26 081 714	1.2	26 823 924	1.1
Financieras	10 143 889	0.5	8 133 247	0.3

^a Se refiere al total de la economía.

FUENTE: INEGI. *Sistema de Cuentas Nacionales de México. Indicadores Macroeconómicos del Sector Público, 1999-2004.* Aguascalientes, Ags., 2006.

**REMUNERACIÓN DE ASALARIADOS TOTAL Y DEL SECTOR PÚBLICO
POR ACTIVIDAD ECONÓMICA**

CUADRO 1.2.4

1ª Parte

De 2000 a 2004

(Miles de pesos corrientes)

ACTIVIDAD ECONÓMICA	2000	PARTICIPACIÓN %	2001	PARTICIPACIÓN %	2002	PARTICIPACIÓN %
Total ^a	1 719 730 864	100.0	1 891 069 847	100.0	2 039 093 928	100.0
Sector público	558 311 293	32.5	630 873 372	33.4	709 122 254	34.8
Gobierno general	473 751 936	27.5	540 518 328	28.6	607 546 784	29.8
Servicios de educación	206 317 070	12.0	237 819 993	12.6	262 590 590	12.9
Enseñanza básica	145 921 651	8.5	167 715 858	8.9	184 408 845	9.0
Enseñanza media y superior	57 876 410	3.4	67 294 196	3.6	75 156 708	3.7
Escuelas técnicas	28 666	NS	ND	NC	ND	NC
Escuelas diversas	2 490 343	0.1	2 809 939	0.1	3 025 037	0.1
Servicios médicos	74 760 162	4.3	88 252 816	4.7	98 755 256	4.8
Hospitales, sanatorios, clínicas, maternidades y bancos de sangre	45 104 062	2.6	53 750 016	2.8	60 322 561	3.0
Consultorios médicos y dentales, incluso servicios de enfermería y obstetricia	24 430 330	1.4	28 188 462	1.5	31 357 312	1.5
Asistencia social con alojamiento	95 566	NS	107 509	NS	117 207	NS
Asistencia social sin alojamiento	5 130 204	0.3	6 206 829	0.3	6 958 176	0.3
Administración pública y defensa	192 674 704	11.2	214 445 519	11.3	246 200 938	12.1
Administración pública en general	47 946 358	2.8	50 170 084	2.7	57 685 144	2.8
Actividades de servicios sanitarios, educativos, culturales y otros servicios sociales	20 947 428	1.2	23 935 224	1.3	27 631 059	1.4
Regulación y fomento de las actividades económicas	32 280 240	1.9	35 665 069	1.9	40 287 846	2.0
Prestación de servicios a la comunidad	72 046 309	4.2	83 824 110	4.4	98 270 417	4.8
Seguridad social	19 454 369	1.1	20 851 032	1.1	22 326 472	1.1
Empresas públicas	84 559 357	4.9	90 355 044	4.8	101 575 470	5.0
Agropecuaria, silvicultura y pesca	641 456	NS	676 461	NS	687 454	NS
Minería	272 229	NS	293 110	NS	293 042	NS
Industria manufacturera	1 298 385	0.1	1 462 241	0.1	1 579 527	0.1
Electricidad, gas y agua	27 749 232	1.6	26 951 438	1.4	31 039 317	1.5
Comercio, restaurantes y hoteles	1 598 839	0.1	1 670 154	0.1	1 766 153	0.1
Transporte, almacenamiento y comunicaciones	9 201 232	0.5	10 101 419	0.5	10 524 110	0.5
Servicios financieros, seguros y bienes inmuebles	8 348 297	0.5	9 598 184	0.5	11 161 871	0.5
Servicios comunales, sociales y personales	10 932 649	0.6	11 856 902	0.6	13 365 947	0.7
Industria petrolera	24 517 038	1.4	27 745 135	1.5	31 158 049	1.5

**REMUNERACIÓN DE ASALARIADOS TOTAL Y DEL SECTOR PÚBLICO
POR ACTIVIDAD ECONÓMICA**

De 2000 a 2004

(Miles de pesos corrientes)

CUADRO 1.2.4
2ª Parte y última

ACTIVIDAD ECONÓMICA	2003 ^P	PARTICIPA- CIÓN %	2004 ^P	PARTICIPA- CIÓN %
Total^a	2 184 544 492	100.0	2 341 995 759	100.0
Sector público	790 230 808	36.2	838 199 082	35.8
Gobierno general	683 061 148	31.3	727 142 301	31.0
Servicios de educación	295 192 740	13.5	313 529 631	13.4
Enseñanza básica	206 283 491	9.4	221 226 958	9.4
Enseñanza media y superior	85 350 654	3.9	88 700 370	3.8
Escuelas técnicas	ND	NC	ND	NC
Escuelas diversas	3 558 595	0.2	3 602 303	0.2
Servicios médicos	107 727 046	4.9	120 061 037	5.1
Hospitales, sanatorios, clínicas, maternidades y bancos de sangre	65 551 405	3.0	74 198 487	3.2
Consultorios médicos y dentales, incluso servicios de enfermería y obstetricia	34 237 224	1.6	37 328 793	1.6
Asistencia social con alojamiento	124 825	NS	131 816	NS
Asistencia social sin alojamiento	7 813 592	0.4	8 401 941	0.4
Administración pública y defensa	280 141 362	12.8	293 551 633	12.5
Administración pública en general	66 053 748	3.0	69 575 540	3.0
Actividades de servicios sanitarios, educativos, culturales y otros servicios sociales	32 238 103	1.5	33 645 831	1.4
Regulación y fomento de las actividades económicas	47 998 462	2.2	50 052 597	2.1
Prestación de servicios a la comunidad	110 215 617	5.0	116 067 703	5.0
Seguridad social	23 635 432	1.1	24 209 962	1.0
Empresas públicas	107 169 660	4.9	111 056 781	4.7
Agropecuario, silvicultura y pesca	711 314	NS	696 336	NS
Minería	309 700	NS	281 514	NS
Industria manufacturera	1 541 576	0.1	1 482 181	0.1
Electricidad, gas y agua	34 067 485	1.6	35 758 560	1.5
Comercio, restaurantes y hoteles	2 073 171	0.1	1 914 923	0.1
Transporte, almacenamiento y comunicaciones	11 174 910	0.5	11 636 897	0.5
Servicios financieros, seguros y bienes inmuebles	10 165 846	0.5	8 135 988	0.3
Servicios comunales, sociales y personales	13 938 606	0.6	15 021 750	0.6
Industria petrolera	33 187 052	1.5	36 128 632	1.5

^a Se refiere al total de la economía.

FUENTE: INEGI. Sistema de Cuentas Nacionales de México. Indicadores Macroeconómicos del Sector Público, 1999-2004. Aguascalientes, Ags., 2006.

**REMUNERACIÓN MEDIA ANUAL TOTAL Y DEL SECTOR PÚBLICO
POR TIPO DE INSTITUCIÓN**

CUADRO 1.2.5

De 2000 a 2004

(Pesos corrientes por persona)

TIPO DE INSTITUCIÓN	2000	2001	2002	2003 ^P	2004 ^P
Total^a	53 726	59 417	64 627	68 900	72 779
Sector público	116 007	131 101	148 028	165 304	178 758
Gobierno general	109 259	124 766	140 977	158 747	172 183
Gobierno central	123 621	138 086	155 539	180 938	192 088
Gobierno federal	124 170	137 339	153 708	182 353	190 178
Gobierno del Distrito Federal	109 655	126 708	146 719	154 658	176 312
Organismos descentralizados	131 799	149 480	170 244	191 253	210 715
Gobierno local	94 431	109 517	123 897	138 479	152 291
Gobiernos estatales	94 166	109 524	122 651	135 958	149 111
Gobiernos municipales	96 631	109 466	133 914	158 702	177 749
Seguridad social	148 484	170 104	196 367	210 121	233 479
Empresas públicas	177 397	188 304	211 219	224 377	238 346
De control directo	238 210	245 245	270 037	286 618	308 258
De control indirecto	117 423	131 173	150 085	157 426	158 111
No financieras	92 713	101 805	113 315	123 269	130 794
Financieras	327 127	392 341	522 391	547 460	482 056

^a Se refiere al total de la economía.

FUENTE: INEGI. *Sistema de Cuentas Nacionales de México. Indicadores Macroeconómicos del Sector Público, 1999-2004*. Aguascalientes, Ags., 2006.

**REMUNERACIÓN MEDIA ANUAL TOTAL Y DEL SECTOR PÚBLICO
POR TIPO DE INSTITUCIÓN**

GRÁFICA 1.2.5.1

2000 y 2004

(Pesos corrientes por persona)

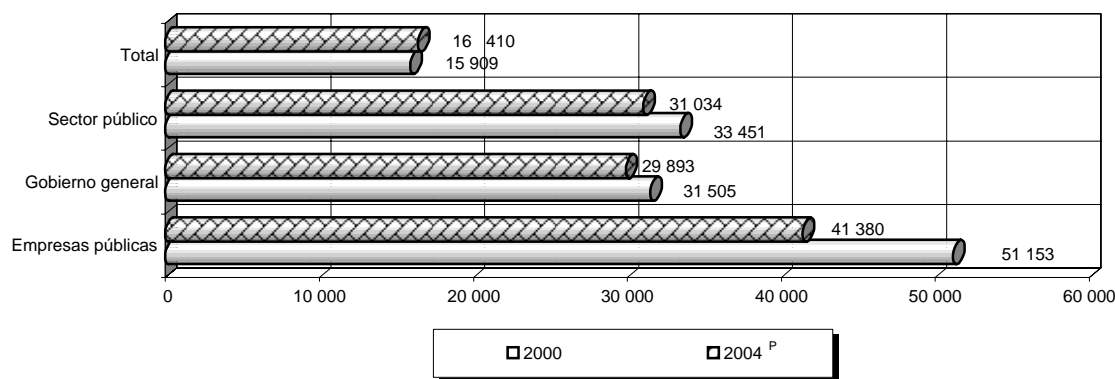

NOTA: Datos deflactados con el Índice de precios implícitos del valor agregado bruto total (sólo el nivel total) y el resto con el Índice de precios implícitos del valor agregado bruto del sector público (Sector público, Gobierno general y Empresas públicas).

FUENTE: Cuadro 1.2.5 y base de datos de la publicación.

**REMUNERACIÓN MEDIA ANUAL TOTAL Y DEL SECTOR PÚBLICO
POR ACTIVIDAD ECONÓMICA**

CUADRO 1.2.6

De 2000 a 2004

(Pesos corrientes por persona)

ACTIVIDAD ECONÓMICA	2000	2001	2002	2003 ^P	2004 ^P
Total^a	53 726	59 417	64 627	68 900	72 779
Sector público	116 007	131 101	148 028	165 304	178 758
Gobierno general	109 259	124 766	140 977	158 747	172 183
Servicios de educación	92 891	106 655	118 177	132 499	145 480
Enseñanza básica	93 230	106 815	117 443	130 730	143 090
Enseñanza media y superior	90 927	104 844	118 535	135 102	149 910
Escuelas técnicas	76 443	ND	ND	ND	ND
Escuelas diversas	131 071	157 862	170 357	195 527	207 291
Servicios médicos	119 601	138 989	157 343	171 249	192 125
Hospitales, sanatorios, clínicas, maternidades y bancos de sangre	121 718	142 664	161 301	174 939	198 507
Consultorios médicos y dentales, incluso servicios de enfermería y obstetricia	116 388	132 979	150 213	163 787	180 454
Asistencia social con alojamiento	102 429	110 606	121 964	137 928	145 814
Asistencia social sin alojamiento	117 447	137 152	158 306	175 907	193 758
Administración pública y defensa	129 321	146 130	168 641	193 752	203 428
Administración pública en general	123 071	136 634	153 998	176 498	185 759
Actividades de servicios sanitarios, educativos, culturales y otros servicios sociales	102 738	115 178	131 819	155 963	160 581
Regulación y fomento de las actividades económicas	127 369	142 740	163 400	188 718	210 106
Prestación de servicios a la comunidad	133 791	154 373	180 735	208 651	213 725
Seguridad social	186 189	209 257	261 361	287 001	311 751
Empresas públicas	177 397	188 304	211 219	224 377	238 346
Agropecuaria, silvicultura y pesca	22 212	24 210	25 487	26 537	27 761
Minería	195 848	211 785	222 002	238 598	249 127
Industria manufacturera	164 582	178 758	201 986	214 286	228 203
Electricidad, gas y agua	167 523	157 681	174 836	185 592	199 708
Comercio, restaurantes y hoteles	122 301	133 591	143 988	178 984	188 848
Transporte, almacenamiento y comunicaciones	128 674	142 261	154 014	166 571	177 157
Servicios financieros, seguros y bienes inmuebles	326 437	392 339	520 391	546 698	481 990
Servicios comunales, sociales y personales	161 441	176 041	199 432	221 307	239 509
Industria petrolera	258 099	288 768	317 334	336 835	365 823

^a Se refiere al total de la economía.

FUENTE: INEGI. *Sistema de Cuentas Nacionales de México, Indicadores Macroeconómicos del Sector Público, 1999-2004*. Aguascalientes, Ags., 2006.

**PERSONAL OCUPADO Y REMUNERACIONES DEL SECTOR PÚBLICO FEDERAL
POR NIVEL ADMINISTRATIVO Y SECTOR ECONÓMICO**

CUADRO 1.2.7
1ª Parte

De 2000 a 2005

Datos al 31 de diciembre

NIVEL ADMINISTRATIVO SECTOR ECONÓMICO	2000		2001		2002	
	PERSONAL OCUPADO	REMUNERACIÓN (Millones de pesos)	PERSONAL OCUPADO	REMUNERACIÓN (Millones de pesos)	PERSONAL OCUPADO	REMUNERACIÓN (Millones de pesos)
Total	1 572 192	200 898.1	1 405 281	225 637.1	1 334 001	247 518.4
Gobierno federal	892 508	82 620.7	723 961	90 874.4	659 213	96 859.5
Ramos autónomos ^a	49 398	13 049.1	51 087	16 339.4	53 874	19 122.8
Administración pública centralizada	843 110	69 571.6	672 874	74 535.0	605 339	77 736.7
Sector paraestatal de control directo	679 684	118 277.4	681 320	134 762.7	674 788	150 658.9
Productores de servicios sociales y comunales	1 924	335.2	1 484	391.1	1 208	358.6
Seguridad social	451 525	62 019.6	450 054	71 998.0	440 537	80 649.5
Productores de mercancías	226 235	55 922.6	229 782	62 373.6	233 043	69 650.8
Energéticos	220 125	54 893.7	224 105	61 246.2	227 856	68 423.5
Comercio	0	0.0	0	0.0	0	0.0
Transportes	6 110	1 028.9	5 677	1 127.4	5 187	1 227.3

**PERSONAL OCUPADO Y REMUNERACIONES DEL SECTOR PÚBLICO FEDERAL
POR NIVEL ADMINISTRATIVO Y SECTOR ECONÓMICO**

CUADRO 1.2.7
2ª Parte y última

De 2000 a 2005

Datos al 31 de diciembre

NIVEL ADMINISTRATIVO SECTOR ECONÓMICO	2003		2004		2005	
	PERSONAL OCUPADO	REMUNERACIÓN (Millones de pesos)	PERSONAL OCUPADO	REMUNERACIÓN (Millones de pesos)	PERSONAL OCUPADO	REMUNERACIÓN (Millones de pesos)
Total	1 321 312	271 210.0	1 349 585	277 318.7	1 415 588	292 378.0
Gobierno federal	644 313	108 737.1	654 822	108 567.2	724 440	113 199.0
Ramos autónomos ^a	56 623	22 907.8	53 013	23 541.8	63 145	26 084.7
Administración pública centralizada	587 690	85 829.3	601 809	85 025.4	661 295	87 114.3
Sector paraestatal de control directo	676 999	162 472.9	694 763	168 751.5	691 148	179 179.0
Productores de servicios sociales y comunales	972	355.5	0	0.0	0	0.0
Seguridad social	441 130	91 554.9	438 157	94 118.4	432 903	99 871.8
Productores de mercancías	234 897	70 562.5	256 606	74 633.1	258 245	79 307.2
Energéticos	229 752	69 367.7	256 606	74 633.1	258 245	79 307.2
Comercio	0	0.0	0	0.0	0	0.0
Transportes	5 145	1 194.8	0	0.0	0	0.0

^a Hasta 2000 se denominó Poderes y Órganos Electorales y, en 2001 y 2002 Poderes y Entes Públicos Federales.

FUENTE: SHCP. *Cuenta de la Hacienda Pública Federal* (varios años).

**PERSONAL OCUPADO Y REMUNERACIONES DEL GOBIERNO FEDERAL
POR NIVEL ADMINISTRATIVO Y DEPENDENCIA**

CUADRO 1.2.8

1ª Parte

De 2000 a 2005

Datos al 31 de diciembre

NIVEL ADMINISTRATIVO DEPENDENCIA	2000		2001		2002	
	PERSONAL OCUPADO	REMUNERACIÓN (Millones de pesos)	PERSONAL OCUPADO	REMUNERACIÓN (Millones de pesos)	PERSONAL OCUPADO	REMUNERACIÓN (Millones de pesos)
Total	892 508	82 620.7	723 961	90 874.4	659 213	96 859.5
Ramos autónomos ^a	49 398	13 049.1	51 087	16 339.4	53 874	19 122.8
Legislativo	5 691	1 693.8	5 510	1 882.0	5 654	2 123.7
Judicial	27 756	8 161.0	27 755	11 611.0	29 480	13 727.6
Instituto Federal Electoral ^b	13 868	2 692.6	15 602	2 166.2	16 401	2 442.7
Auditoría Superior de la Federación ^c	1 272	283.7	1 397	394.7	1 453	474.1
Comisión Nacional de los Derechos Humanos	811	218.0	823	285.5	886	354.7
Administración pública centralizada	843 110	69 571.6	672 874	74 535.0	605 339	77 736.7
Presidencia de la República	2 061	613.3	2 136	835.6	1 846	878.5
Gobernación	29 036	4 098.2	13 387	2 235.4	13 839	2 473.5
Relaciones Exteriores	3 957	743.8	3 830	1 882.9	3 825	1 947.3
Hacienda y Crédito Público	9 466	2 653.3	8 686	2 350.8	8 380	2 074.8
Defensa Nacional	181 944	15 827.8	175 644	16 526.1	171 688	17 578.0
Agricultura, Ganadería, Desarrollo Rural, Pesca y Alimentación ^d	30 292	2 608.2	31 251	3 082.2	28 466	3 161.8
Comunicaciones y Transportes ^e	298 682	3 935.6	112 860	2 866.1	81 743	3 276.0
Economía ^d	5 071	967.6	4 811	1 045.7	4 826	1 125.9
Educación Pública	129 153	18 811.4	128 908	20 026.7	125 544	21 432.4
Salud	19 905	3 007.1	47 626	3 381.8	43 385	3 645.1
Marina	55 223	4 473.6	49 165	5 119.8	50 026	5 341.9
Trabajo y Previsión Social	6 102	1 040.0	5 968	1 088.2	5 955	1 228.9
Reforma Agraria	2 655	333.0	2 512	350.1	2 559	377.0
Medio Ambiente y Recursos Naturales ^d	36 923	4 673.1	32 465	4 707.3	9 281	1 529.4
Procuraduría General de la República	14 538	2 431.3	15 888	2 975.9	16 619	4 366.6
Energía	1 056	273.8	1 016	276.8	1 007	310.0
Desarrollo Social	9 307	1 171.9	8 381	1 184.2	9 365	1 415.7
Turismo	2 212	264.0	1 981	250.0	1 979	297.3
Función Pública ^f	2 290	788.4	2 286	771.2	2 348	853.1
Tribunales Agrarios	1 528	370.8	1 505	386.7	1 537	438.5
Tribunal Federal de Justicia Fiscal y Administrativa ^g	1 709	485.4	1 757	538.8	1 729	632.2
Seguridad Pública	0	0.0	20 811	2 652.7	19 287	3 306.3
Consejería Jurídica del Ejecutivo Federal	0	0.0	0	0.0	105	46.5
Consejo Nacional de Ciencia y Tecnología	0	0.0	0	0.0	0	0.0

**PERSONAL OCUPADO Y REMUNERACIONES DEL GOBIERNO FEDERAL
POR NIVEL ADMINISTRATIVO Y DEPENDENCIA**

De 2000 a 2005

Datos al 31 de diciembre

CUADRO 1.2.8
2ª Parte y última

NIVEL ADMINISTRATIVO DEPENDENCIA	2003		2004		2005	
	PERSONAL OCUPADO	REMUNERACIÓN (Millones de pesos)	PERSONAL OCUPADO	REMUNERACIÓN (Millones de pesos)	PERSONAL OCUPADO	REMUNERACIÓN (Millones de pesos)
Total	644 313	108 737.1	654 822	108 567.2	724 440	113 199.0
Ramos autónomos ^a	56 623	22 907.8	53 013	23 541.8	63 145	26 084.7
Legislativo	5 727	2 523.1	5 783	2 653.1	6 165	2 990.7
Judicial	30 665	15 788.2	31 321	17 106.4	31 348	19 001.0
Instituto Federal Electoral ^b	17 888	3 667.1	13 527	2 788.4	23 192	3 010.6
Auditoría Superior de la Federación ^c	1 430	533.9	1 430	552.5	1 439	592.0
Comisión Nacional de los Derechos Humanos	913	395.5	952	441.4	1 001	490.4
Administración pública centralizada	587 690	85 829.3	601 809	85 025.4	661 295	87 114.3
Presidencia de la República	1 738	894.2	1 807	890.7	1 627	862.8
Gobernación	13 110	2 867.6	12 518	2 636.5	12 151	2 611.2
Relaciones Exteriores	3 872	2 274.6	3 836	2 440.4	3 776	2 516.2
Hacienda y Crédito Público	7 189	1 907.6	6 299	1 639.6	5 766	1 809.6
Defensa Nacional	171 245	19 404.2	172 492	19 150.0	175 410	20 100.1
Agricultura, Ganadería, Desarrollo Rural, Pesca y Alimentación ^d	26 721	3 436.2	22 419	3 329.9	22 174	3 199.2
Comunicaciones y Transportes ^e	67 183	3 951.3	82 659	3 806.1	139 739	3 093.7
Economía ^d	5 001	1 179.9	5 001	1 189.1	7 219	1 163.3
Educación Pública	129 140	24 325.6	141 093	24 225.4	143 903	26 018.8
Salud	43 796	3 154.0	38 928	3 033.7	38 784	2 482.8
Marina	47 304	5 638.5	47 316	5 644.7	47 644	5 799.9
Trabajo y Previsión Social	5 914	1 237.2	5 406	1 253.0	5 296	1 261.6
Reforma Agraria	2 456	408.4	2 159	398.3	2 040	380.9
Medio Ambiente y Recursos Naturales ^d	6 460	1 345.0	5 431	1 285.7	5 122	1 227.8
Procuraduría General de la República	17 573	5 057.0	18 174	5 136.2	16 185	5 447.2
Energía	879	345.6	852	303.0	892	299.5
Desarrollo Social	6 187	1 499.5	8 129	1 534.5	5 913	1 487.8
Turismo	1 728	325.8	1 705	304.1	1 667	306.9
Función Pública ^f	1 863	929.3	1 820	951.5	1 838	939.9
Tribunales Agrarios	1 542	465.7	1 529	490.7	1 542	488.2
Tribunal Federal de Justicia Fiscal y Administrativa ^g	1 926	713.7	1 956	738.8	1 766	792.6
Seguridad Pública	22 858	3 817.2	18 402	3 980.9	18 983	4 122.3
Consejería Jurídica del Ejecutivo Federal	111	57.0	122	68.3	125	76.1
Consejo Nacional de Ciencia y Tecnología	1 894	594.2	1 756	594.3	1 733	625.9

^a Hasta 2000 se denominó Poderes y Órganos Electorales y, en 2001 y 2002, Poderes y Entes Públicos Federales.

^b Incluye sólo personal del IFE, debido a la incorporación del TRIFE a la Suprema Corte de Justicia.

^c Hasta 2001 se denominó Entidad de Fiscalización Superior de la Federación.

^d Hasta el 30 de noviembre de 2000 se denominaron Secretaría de Agricultura, Ganadería y Desarrollo Rural (SAGAR), Secretaría de Comercio y Fomento Industrial (SECOFI), y Secretaría de Medio Ambiente, Recursos Naturales y Pesca (SEMARNAP), respectivamente.

^e Incluye al Programa Empleo Temporal.

^f Hasta 2002 se denominó Contraloría y Desarrollo Administrativo.

^g Hasta 2001 se denominó Tribunal Fiscal de la Federación.

FUENTE: SHCP. *Cuenta de la Hacienda Pública Federal* (varios años).

**PERSONAL OCUPADO DE ORGANISMOS Y EMPRESAS DE CONTROL DIRECTO FEDERAL
POR SECTOR ECONÓMICO**

CUADRO 1.2.9

De 2000 a 2005

Datos al 31 de diciembre

SECTOR ECONÓMICO	2000	2001	2002	2003	2004	2005
Total	679 684	681 320	674 788	676 999	694 763	691 148
Productores de servicios sociales y comunales	1 924	1 484	1 208	972	0	0
LOTENAL	1 924	1 484	1 208	972	0	0
Seguridad social	451 525	450 054	440 537	441 130	438 157	432 903
IMSS	359 878	358 203	350 495	351 122	349 622	344 149
ISSSTE	91 647	91 851	90 042	90 008	88 535	88 754
Productores de mercancías	226 235	229 782	233 043	234 897	256 606	258 245
Energéticos	220 125	224 105	227 856	229 752	256 606	258 245
PEMEX	129 530	131 718	134 010	135 181	137 722	139 171
CFE	54 617	55 255	56 248	56 149	79 797	79 217
LyFC	35 978	37 132	37 598	38 422	39 087	39 857
Transportes	6 110	5 677	5 187	5 145	0	0
CAPUFE	6 110	5 677	5 187	5 145	0	0

FUENTE: SHCP. *Cuenta de la Hacienda Pública Federal* (varios años).

ORGANISMOS, EMPRESAS Y FIDEICOMISOS DEL SECTOR PARAESTATAL

CUADRO 1.2.10

De 2000 a 2005

(Número)

PERIODO	ORGANISMOS DESCENTRALIZADOS	EMPRESAS DE PARTICIPACIÓN ESTATAL MAYORITARIA	FIDEICOMISOS PÚBLICOS
2 0 0 0	74	80	21
2 0 0 1	77	80	20
2 0 0 2	79	81	20
2 0 0 3	83	71	19
2 0 0 4	84	67	19
2 0 0 5 ^P	88	66	19

NOTA: Se refiere a las instituciones vigentes al mes de diciembre.

FUENTE: Presidencia de la República. 6 ° *Informe de Gobierno, Vicente Fox Quesada. 1 ° de septiembre 2006. Anexo.* México, DF, 2006.

EVOLUCIÓN DE LAS ENTIDADES DEL SECTOR PARAESTATAL

CUADRO 1.2.11

De 2000 a 2005
(Número)

PERIODO	ENTIDADES AL INICIO DEL PERIODO ^a	REDUCCIÓN NETA EN EL PERIODO			ENTIDADES AL CIERRE DEL PERIODO		
		TOTAL	DESINCORPORACIONES CONCLUIDAS	CREACIONES	TOTAL	EN PROCESO DE DESINCORPORACIÓN	VIGENTES
2000	236	-34	36	2	202	27	175
2001	202	3	3	6	205	28	177
2002	205	2	1	3	207	27	180
2003	207	3	1	4	210	37	173
2004	210	-1	2	1	209	39	170
2005 ^P	209	4	1	5	213	40	173

NOTA: Cifras al 31 de diciembre.

^a No incluye filiales bancarias ni empresas sujetas a legislación extranjera.

FUENTE: Presidencia de la República. 6° Informe de Gobierno, Vicente Fox Quesada. 1° de septiembre 2006. Anexo. México, DF, 2006.

EVOLUCIÓN DE LAS ENTIDADES DEL SECTOR PARAESTATAL

GRÁFICA 1.2.11.1

De 1994 a 2005

(Número)

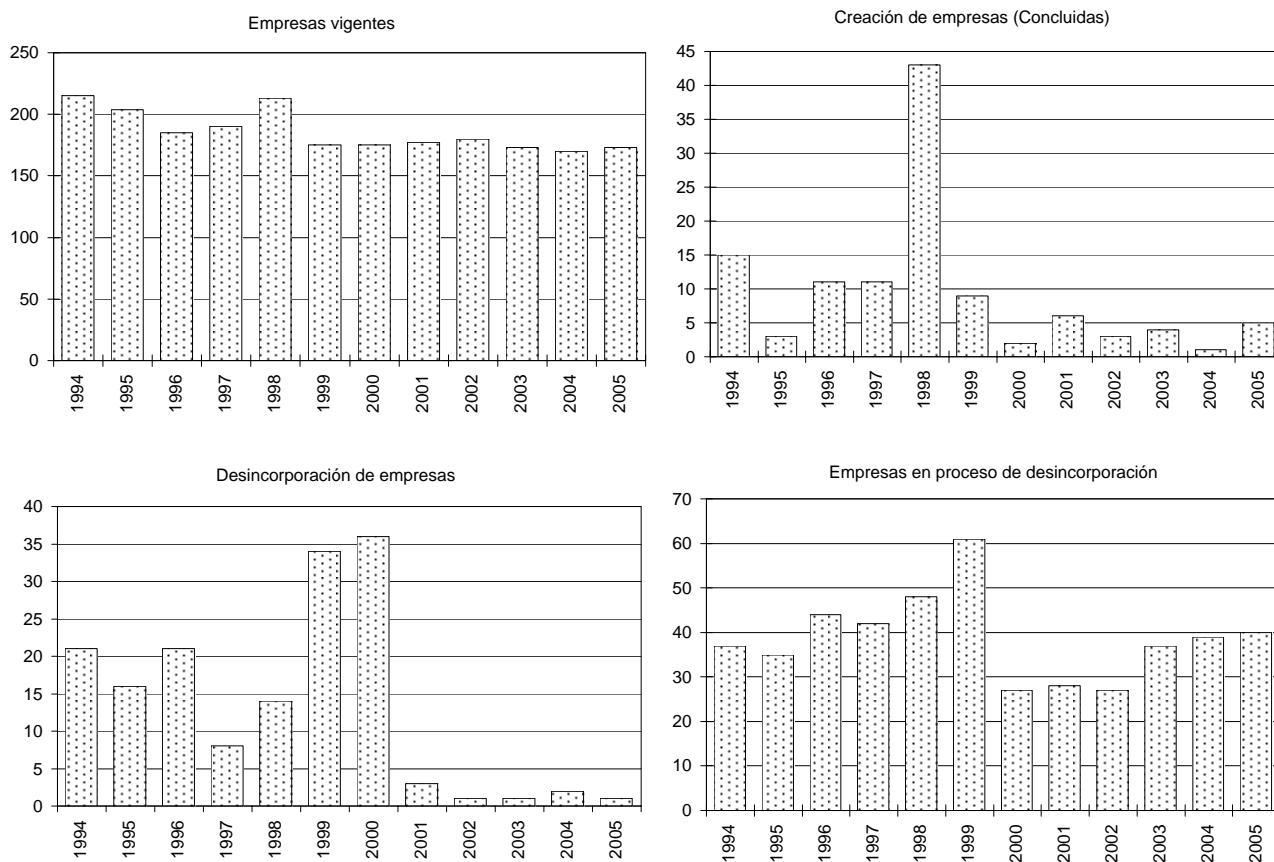

FUENTE: Cuadro 1.2.11 y base de datos de la publicación.

2. Sector público federal

2.1 Ingresos

2.1.1 Ingresos fiscales del gobierno federal

- 2.1.1.1 Ingresos fiscales del gobierno federal por tipo de ingresos
De 2000 a 2005
(Millones de pesos)
- 2.1.1.2 Recaudación de derechos federales por concepto
De 2000 a 2005
(Millones de pesos)
- 2.1.1.3 Recaudación de productos federales por concepto
De 2000 a 2005
(Millones de pesos)
- 2.1.1.4 Recaudación de aprovechamientos federales por concepto
De 2000 a 2005
(Millones de pesos)
- 2.1.1.5 Recaudación fiscal bruta de ingresos federales tributarios y no tributarios por entidad federativa
De 2000 a 2005
(Miles de pesos)

2.1.2 Carga fiscal federal

- 2.1.2.1 Carga fiscal por nivel de gobierno
De 2000 a 2005
(Millones de pesos)
- 2.1.2.2 Elasticidad del sistema impositivo federal
De 2000 a 2005
- 2.1.2.3 Elasticidad del impuesto sobre la renta
De 2000 a 2005
- 2.1.2.4 Elasticidad del impuesto al valor agregado
De 2000 a 2005
- 2.1.2.5 Elasticidad del impuesto especial sobre producción y servicios
De 2000 a 2005
- 2.1.2.6 Elasticidad del impuesto a las importaciones
De 2000 a 2005

- 2.1.2.7 Elasticidad del impuesto a las exportaciones
De 2000 a 2005
- 2.1.2.8 Elasticidad de los ingresos por derechos
De 2000 a 2005
- 2.1.2.9 Elasticidad de los ingresos por productos
De 2000 a 2005
- 2.1.2.10 Elasticidad de los ingresos
por aprovechamientos
De 2000 a 2005
- 2.1.2.11 Estímulos fiscales otorgados por el gobierno
federal
De 2000 a 2005
(Millones de pesos)

2.1.3 Ingresos del sector paraestatal

- 2.1.3.1 Ingresos corrientes del sector paraestatal
controlado presupuestalmente por organismo
o empresa
De 2000 a 2005
(Millones de pesos)

2.1.4 Transferencias del sector paraestatal

- 2.1.4.1 Transferencias corrientes del sector
paraestatal controlado presupuestalmente
por organismo o empresa
De 2000 a 2005
(Millones de pesos)
- 2.1.4.2 Transferencias de capital del sector
paraestatal controlado presupuestalmente
por organismo o empresa
2004 y 2005
(Millones de pesos)

2.2 Gastos

2.2.1 Gastos del gobierno federal

- 2.2.1.1 Gasto neto ejercido por el sector público
federal
De 2000 a 2005
(Millones de pesos)
- 2.2.1.2 Presupuesto original, autorizado y gasto neto
ejercido por el sector público federal
De 2000 a 2005
(Millones de pesos)
- 2.2.1.3 Presupuesto original, autorizado y gasto neto
ejercido por el gobierno federal
De 2000 a 2005
(Millones de pesos)

- 2.2.1.4 Presupuesto original, autorizado y gasto neto ejercido por el sector paraestatal controlado presupuestalmente
De 2000 a 2005
(Millones de pesos)
- 2.2.1.5 Presupuesto original autorizado al sector público federal por dependencia y entidad
De 2000 a 2005
(Millones de pesos)
- 2.2.1.6 Gasto neto ejercido en el sector público federal por capítulo económico
De 2000 a 2005
(Millones de pesos)
- 2.2.1.7 Gasto neto ejercido por el gobierno federal por capítulo económico
De 2000 a 2005
(Millones de pesos)
- 2.2.1.8 Gasto neto ejercido por el gobierno federal por clasificación administrativa
De 2000 a 2005
(Millones de pesos)
- 2.2.1.9 Gasto programable ejercido en clasificación funcional por dependencia
De 2000 a 2005
(Millones de pesos)
- 2.2.1.10 Gasto programable ejercido por la Secretaría de Gobernación en clasificación funcional por dependencia y entidad coordinada
De 2000 a 2005
(Millones de pesos)
- 2.2.1.11 Gasto programable ejercido por la Secretaría de Hacienda y Crédito Público en clasificación funcional por dependencia y entidad coordinada
De 2000 a 2005
(Millones de pesos)
- 2.2.1.12 Gasto programable ejercido por la Secretaría de la Defensa Nacional en clasificación funcional por dependencia y entidad coordinada
De 2000 a 2005
(Millones de pesos)

- 2.2.1.13 Gasto programable ejercido por la Secretaría de Agricultura, Ganadería, Desarrollo Rural, Pesca y Alimentación en clasificación funcional por dependencia y entidad coordinada
De 2000 a 2005
(Millones de pesos)
- 2.2.1.14 Gasto programable ejercido por la Secretaría de Economía en clasificación funcional por dependencia y entidad coordinada
De 2000 a 2005
(Millones de pesos)
- 2.2.1.15 Gasto programable ejercido por la Secretaría de Comunicaciones y Transportes en clasificación funcional por dependencia y entidad coordinada
De 2000 a 2005
(Millones de pesos)
- 2.2.1.16 Gasto programable ejercido por la Secretaría de Salud en clasificación funcional por dependencia y entidad coordinada
De 2000 a 2005
(Millones de pesos)
- 2.2.1.17 Gasto programable ejercido por la Secretaría del Trabajo y Previsión Social en clasificación funcional por dependencia y entidad coordinada
De 2000 a 2005
(Millones de pesos)
- 2.2.1.18 Gasto programable ejercido por la Secretaría de la Reforma Agraria en clasificación funcional por dependencia y entidad coordinada
De 2000 a 2005
(Millones de pesos)
- 2.2.1.19 Gasto programable ejercido por la Secretaría del Medio Ambiente y Recursos Naturales en clasificación funcional por dependencia y entidad coordinada
De 2000 a 2005
(Millones de pesos)
- 2.2.1.20 Gasto programable ejercido por la Secretaría de Educación Pública en clasificación funcional por dependencia y entidad coordinada
De 2000 a 2005
(Millones de pesos)

- 2.2.1.21 Gasto programable ejercido por la Procuraduría General de la República en clasificación funcional por dependencia y entidad coordinada
De 2000 a 2005
(Millones de pesos)
- 2.2.1.22 Gasto programable ejercido por la Secretaría de Energía en clasificación funcional por dependencia y entidad coordinada
De 2000 a 2005
(Millones de pesos)
- 2.2.1.23 Gasto programable ejercido por la Secretaría de Desarrollo Social en clasificación funcional por dependencia y entidad coordinada
De 2000 a 2005
(Millones de pesos)
- 2.2.1.24 Gasto programable ejercido por la Secretaría de Turismo en clasificación funcional por dependencia y entidad coordinada
De 2000 a 2005
(Millones de pesos)
- 2.2.1.25 Gasto programable ejercido en las aportaciones a seguridad social en clasificación funcional por dependencia y entidad coordinada
De 2000 a 2005
(Millones de pesos)
- 2.2.1.26 Gasto programable ejercido en las provisiones salariales y económicas en clasificación funcional por dependencia y entidad coordinada
De 2000 a 2005
(Millones de pesos)
- 2.2.1.27 Gasto programable ejercido en las provisiones y aportaciones para los sistemas de educación básica, normal y tecnológica y de adultos en clasificación funcional por dependencia y entidad coordinada
De 2000 a 2005
(Millones de pesos)
- 2.2.1.28 Gasto programable ejercido en las aportaciones federales para entidades federativas y municipios en clasificación funcional por dependencia y entidad coordinada
De 2000 a 2005
(Millones de pesos)

- 2.2.1.29 Gasto programable ejercido por seguridad pública en clasificación funcional por dependencia y entidad coordinada De 2003 a 2005 (Millones de pesos)
- 2.2.1.30 Gasto programable ejercido por el Consejo Nacional de Ciencia y Tecnología en clasificación funcional por dependencia y entidad coordinada De 2003 a 2005 (Millones de pesos)
- 2.2.1.31 Gasto programable ejercido por otros ramos o dependencias en clasificación funcional por dependencia y entidad coordinada De 2000 a 2005 (Millones de pesos)
- 2.2.1.32 Gasto programable ejercido por entidades paraestatales de control presupuestario directo en clasificación funcional por entidad coordinada De 2000 a 2005 (Millones de pesos)
- 2.2.1.33 Gasto público federal ejercido descentralizado a los gobiernos de los estados por concepto y sector De 2000 a 2005 (Millones de pesos)
- 2.2.1.34 Participaciones pagadas por el gobierno federal por entidad federativa De 2000 a 2005 (Millones de pesos)
- 2.2.1.35 Aportaciones federales para entidades federativas y municipios por entidad federativa De 2000 a 2005 (Millones de pesos)

2.2.2 Gastos del sector paraestatal

- 2.2.2.1 Gasto neto ejercido por el sector paraestatal controlado presupuestalmente por capítulo económico De 2000 a 2005 (Millones de pesos)

- 2.2.2.2 Gasto total ejercido por el sector paraestatal controlado presupuestalmente por organismo o empresa
De 2000 a 2005
(Millones de pesos)

2.2.3 Inversión del sector público federal

- 2.2.3.1 Participación de la inversión pública federal ejercida en el valor agregado bruto total
De 2000 a 2005
(Millones de pesos)
- 2.2.3.2 Participación de la inversión pública federal ejercida en el gasto neto ejercido del sector público
De 2000 a 2005
(Millones de pesos)
- 2.2.3.3 Resumen de la inversión pública federal ejercida por nivel institucional
De 2000 a 2005
(Millones de pesos)
- 2.2.3.4 Inversión pública federal ejercida en clasificación funcional por sector
De 2000 a 2005
(Millones de pesos)
- 2.2.3.5 Inversión pública federal ejercida en clasificación administrativa por dependencia
De 2000 a 2005
(Millones de pesos)
- 2.2.3.6 Inversión pública federal realizada por entidad federativa según clasificación sectorial administrativa
De 2000 a 2005
(Miles de pesos)

2.2.4 Inversión del sector paraestatal

- 2.2.4.1 Inversión física del sector paraestatal controlado presupuestalmente por organismos o empresas
De 2000 a 2005
(Millones de pesos)

2.2.5 Subsidios y transferencias

- 2.2.5.1 Subsidios y transferencias ejercidas por el gobierno federal por dependencia
De 2000 a 2005
(Millones de pesos)

- 2.2.5.2 Ayudas ejercidas por el gobierno federal por concepto 2000 (Millones de pesos)
- 2.2.5.3 Subsidios ejercidos por el gobierno federal por concepto De 2000 a 2005 (Millones de pesos)
- 2.2.5.4 Transferencias ejercidas por el gobierno federal por concepto De 2000 a 2005 (Millones de pesos)
- 2.2.5.5 Subsidios y transferencias ejercidas en el sector paraestatal controlado presupuestalmente por organismo o empresa De 2000 a 2005 (Millones de pesos)
- 2.2.5.6 Subsidios y transferencias ejercidas en el sector paraestatal de control presupuestal indirecto por entidad coordinadora y destinatario De 2000 a 2005 (Millones de pesos)

2.3 Financiamiento del gasto público federal

- 2.3.1 Deuda total consolidada del sector público federal por su origen De 2000 a 2005 (Saldo en millones de pesos al 31 de diciembre)
- 2.3.2 Deuda total consolidada del sector público federal por origen y fuente de financiamiento De 2000 a 2005 (Saldo en millones de pesos al 31 de diciembre)
- 2.3.3 Deuda externa del gobierno federal por país acreedor De 2000 a 2005 (Saldo en millones de pesos al 31 de diciembre)
- 2.3.4 Deuda externa del gobierno federal por divisa De 2000 a 2005 (Saldo en millones de pesos al 31 de diciembre)

- 2.3.5 Deuda externa de los organismos y empresas por país acreedor
De 2000 a 2005
(SalDOS en millones de pesos al 31 de diciembre)
- 2.3.6 Deuda externa de los organismos y empresas por tipo de divisa
De 2000 a 2005
(SalDOS en millones de pesos al 31 de diciembre)
- 2.3.7 Financiamiento del sector paraestatal controlado presupuestalmente por organismo o empresa
De 2000 a 2005
(Millones de pesos)
- 2.3.8 Amortización del sector paraestatal controlado presupuestalmente por organismo o empresa
De 2000 a 2005
(Millones de pesos)
- 2.3.9 SalDOS de la deuda de estados y municipios por entidad federativa
De 2000 a 2005
(Millones de pesos)

2.4 Situación financiera

- 2.4.1 Evolución de las finanzas públicas federales por concepto
De 2000 a 2005
(Millones de pesos)
- 2.4.2 Ingresos y gastos del gobierno federal y déficit o superávit económico primario como proporción del valor agregado bruto total
De 2000 a 2005
(Millones de pesos)
- 2.4.3 Situación financiera de los organismos y empresas controladas presupuestalmente
De 2000 a 2005
(Millones de pesos)
- 2.4.4 Situación financiera de Petróleos Mexicanos
De 2000 a 2005
(Millones de pesos)
- 2.4.5 Situación financiera de Comisión Federal de Electricidad
De 2000 a 2005
(Millones de pesos)

- 2.4.6 Situación financiera de Luz y Fuerza del Centro
De 2000 a 2005
(Millones de pesos)
- 2.4.7 Situación financiera de Caminos y Puentes Federales de Ingresos y Servicios Conexos
De 2000 a 2003
(Millones de pesos)
- 2.4.8 Situación financiera del Instituto Mexicano del Seguro Social
De 2000 a 2005
(Millones de pesos)
- 2.4.9 Situación financiera del Instituto de Seguridad y Servicios Sociales de los Trabajadores del Estado
De 2000 a 2005
(Millones de pesos)
- 2.4.10 Situación financiera de Lotería Nacional para la Asistencia Pública
De 2000 a 2003
(Millones de pesos)

2.1 INGRESOS

2.1.1 INGRESOS FISCALES DEL GOBIERNO FEDERAL

INGRESOS FISCALES DEL GOBIERNO FEDERAL POR TIPO DE INGRESOS

CUADRO 2.1.1.1

De 2000 a 2005

1ª Parte

(Millones de pesos)

TIPO DE INGRESOS	2000	PARTICIPACIÓN %	2001	PARTICIPACIÓN %	2002	PARTICIPACIÓN %
Total	868 267.6	100.0	939 114.5	100.0	989 353.4	100.0
Petroleros	ND	NC	ND	NC	260 006.1	26.3
Derechos y aprovechamientos ^a	ND	NC	ND	NC	147 784.7	14.9
IEPS-gasolinas y diesel	ND	NC	ND	NC	112 221.4	11.3
No petroleros	868 267.6	100.0	939 114.5	100.0	729 347.3	73.7
Ingresos tributarios	581 703.3	67.0	654 870.2	69.7	616 062.3	62.3
Renta ^b	258 754.2	29.8	285 523.1	30.4	318 380.3	32.2
Valor agregado	189 605.9	21.8	208 408.1	22.2	218 441.7	22.1
Producción y servicios	81 544.1	9.4	110 688.8	11.8	24 035.8	2.4
Importación	32 861.4	3.8	28 902.0	3.1	27 233.0	2.8
Accesorios	5 504.0	0.6	6 099.6	0.6	8 463.0	0.9
Exportación	3.8	NS	0.4	0.0	0.3	NS
Automóviles nuevos	4 618.7	0.5	4 609.4	0.5	4 572.4	0.5
Tenencia o uso de vehículos	8 437.4	1.0	10 377.9	1.1	11 747.4	1.2
Sustitutivo del crédito al salario	0.0	0.0	0.0	0.0	1 111.1	0.1
Bienes y servicios suntuarios	0.0	0.0	0.0	0.0	1 852.8	0.2
Otros	373.8	0.1	260.9	0.0	224.5	NS
Ingresos no tributarios	286 564.3	33.0	284 244.3	30.3	113 285.0	11.4
Derechos	210 955.2	24.3	203 751.8	21.7	18 601.6	1.9
Productos	7 261.4	0.8	6 620.6	0.7	5 237.1	0.5
Aprovechamientos	68 323.3	7.9	73 845.2	7.9	89 417.4	9.0
Contribuciones de mejoras	24.4	NS	26.7	0.0	28.9	NS

INGRESOS FISCALES DEL GOBIERNO FEDERAL POR TIPO DE INGRESOS

CUADRO 2.1.1.1

De 2000 a 2005

2ª Parte v última

(Millones de pesos)

TIPO DE INGRESOS	2003	PARTICIPACIÓN %	2004	PARTICIPACIÓN %	2005	PARTICIPACIÓN %
Total	1 132 985.1	100.0	1 270 211.1	100.0	1 412 505.0	100.1
Petroleros	357 644.2	31.6	446 588.4	35.2	541 007.4	38.3
Derechos y aprovechamientos ^a	270 064.8	23.8	393 253.9	31.0	525 821.0	37.2
IEPS-gasolinas y diesel	87 579.4	7.7	53 334.5	4.2	15 186.4	1.1
No petroleros	775 340.9	68.4	823 622.7	64.8	871 497.6	61.7
Ingresos tributarios	679 002.9	59.9	716 785.1	56.4	793 006.7	56.1
Renta ^b	337 015.4	29.7	345 217.5	27.2	384 521.8	27.2
Valor agregado	254 433.4	22.5	285 022.7	22.4	318 432.0	22.6
Producción y servicios	30 178.8	2.7	31 910.5	2.5	34 440.7	2.4
Importación	26 897.8	2.4	29 521.0	2.3	26 820.4	1.9
Accesorios	5 965.5	0.5	5 515.8	0.4	9 543.1	0.7
Exportación	0.5	NS	0.2	NS	0.4	NS
Automóviles nuevos	4 432.2	0.4	5 086.6	0.4	5 658.6	0.4
Tenencia o uso de vehículos	12 385.4	1.1	13 007.8	1.0	14 516.4	1.0
Sustitutivo del crédito al salario	7 350.7	0.6	0.0	0.0	0.0	0.0
Bienes y servicios suntuarios	264.6	0.0	0.0	0.0	0.0	0.0
Otros	78.6	NS	1 503.0	0.1	- 926.7	- 0.1
Ingresos no tributarios	96 338.0	8.5	106 837.6	8.4	78 490.9	5.6
Derechos	19 238.4	1.7	16 591.4	1.3	19 858.9	1.4
Productos	5 153.7	0.5	5 406.5	0.4	7 332.7	0.5
Aprovechamientos	71 917.3	6.3	84 809.8	6.7	51 268.2	3.7
Contribuciones de mejoras	28.6	NS	29.9	NS	31.1	NS

NOTA: La presentación del cuadro cambió a partir de 2002, debido a que la fuente desagregó algunos conceptos.

^a Incluye el Impuesto a los rendimientos petroleros.

^b Incluye el Impuesto del 2 por ciento al activo de las empresas.

FUENTE: SHCP. Cuenta de la Hacienda Pública Federal (varios años).

ESTRUCTURA DE LOS INGRESOS FISCALES NO PETROLEROS DEL GOBIERNO FEDERAL

GRÁFICA 2.1.1.1.1

2000 y 2005

(Por ciento)

Ingresos tributarios

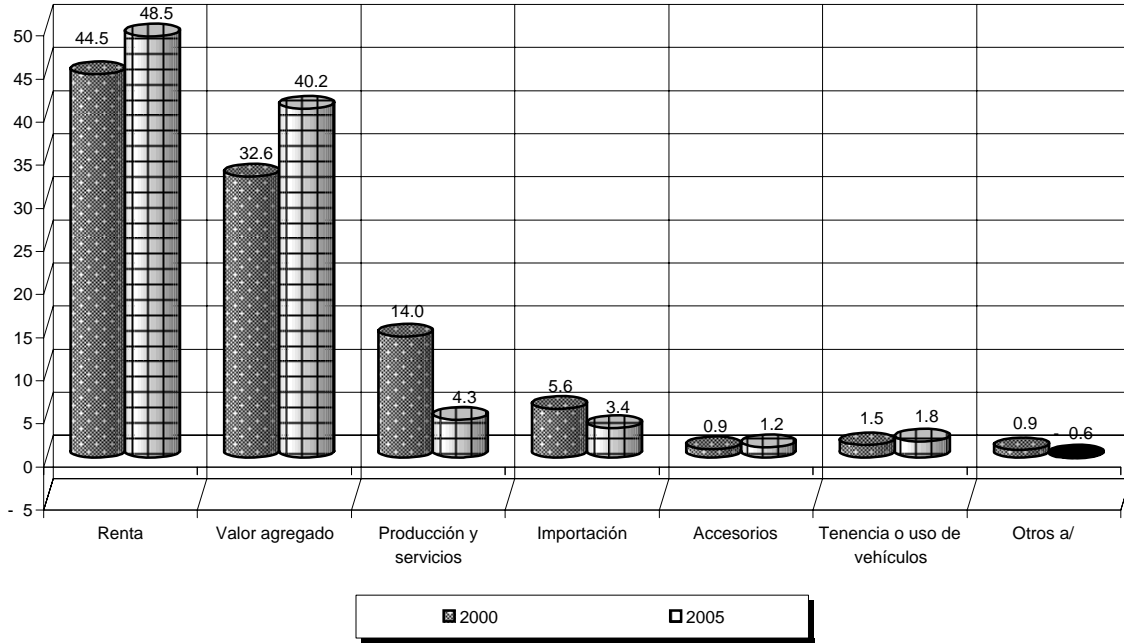

Ingresos no tributarios

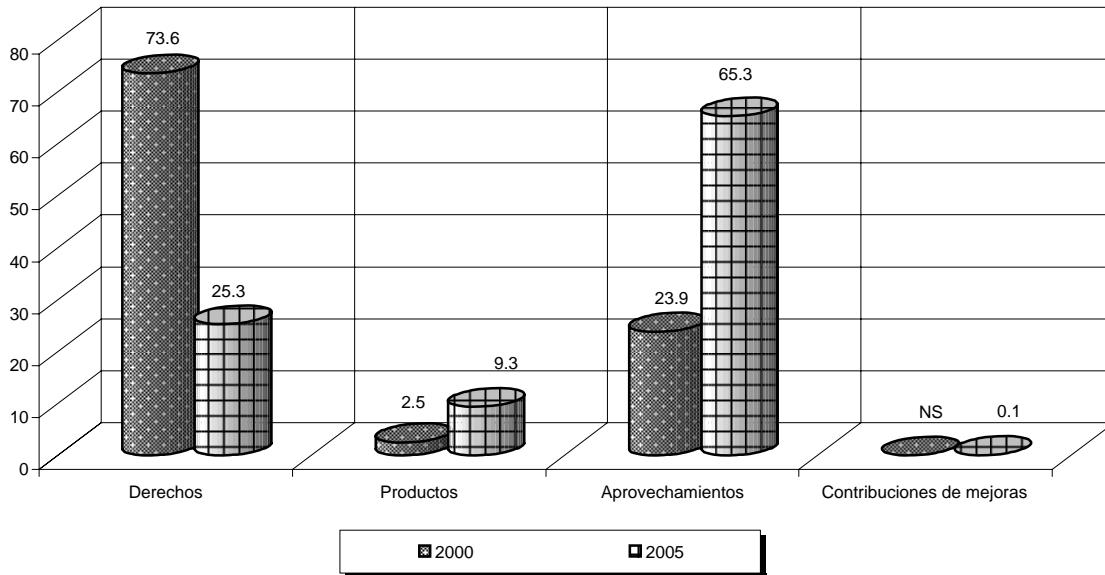

^a Incluye Impuestos a la exportación, Automóviles nuevos, Sustitutivo del crédito al salario y Contribuciones no comprendidas en otras fracciones.

FUENTE: Cuadro 2.1.1.1.

**ESTRUCTURA DE LOS INGRESOS FISCALES TOTALES
DEL GOBIERNO FEDERAL POR TIPO**

GRÁFICA 2.1.1.1.2

2002 y 2005
(Por ciento)

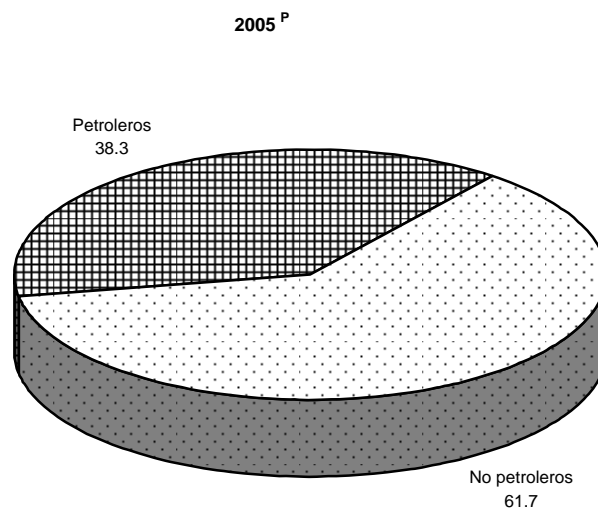
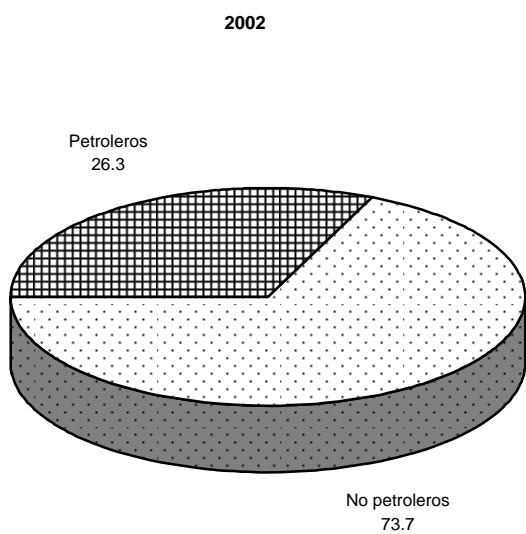

FUENTE: Cuadro 2.1.1.1.

RECAUDACIÓN DE DERECHOS FEDERALES POR CONCEPTO

 De 2000 a 2005
 (Millones de pesos)

CUADRO 2.1.1.2

1ª Parte

CONCEPTO	2000	PARTICIPACIÓN %	2001	PARTICIPACIÓN %	2002	PARTICIPACIÓN %
Total	210 955.2	100.0	203 751.8	100.0	159 097.3	100.0
Servicios que presta el estado en funciones de derecho público	6 493.2	3.1	8 199.7	4.0	10 106.9	6.4
Uso o aprovechamiento de bienes del dominio público	8 284.6	3.9	7 932.7	3.9	8 469.4	5.3
Sobre la extracción de petróleo	196 143.2	93.0	187 606.7	92.1	140 495.7	88.3
Otros	34.2	NS	12.7	NS	25.3	NS

RECAUDACIÓN DE DERECHOS FEDERALES POR CONCEPTO

 De 2000 a 2005
 (Millones de pesos)

CUADRO 2.1.1.2

2ª Parte y última

CONCEPTO	2003	PARTICIPACIÓN %	2004	PARTICIPACIÓN %	2005	PARTICIPACIÓN %
Total	269 982.7	100.0	370 973.2	100.0	489 064.0	100.0
Servicios que presta el estado en funciones de derecho público	11 207.0	4.2	8 874.2	2.4	11 088.2	2.3
Uso o aprovechamiento de bienes del dominio público	8 015.0	3.0	7 717.2	2.1	8 770.7	1.8
Sobre la extracción de petróleo	250 744.3	92.9	354 381.8	95.5	469 205.1	95.9
Otros	16.4	NS	0.0	0.0	0.0	0.0

 FUENTE: SHCP. *Cuenta de la Hacienda Pública Federal* (varios años).

RECAUDACIÓN DE PRODUCTOS FEDERALES POR CONCEPTO

 De 2000 a 2005
 (Millones de pesos)

CUADRO 2.1.1.3

1ª Parte

CONCEPTO	2000	PARTICIPACIÓN %	2001	PARTICIPACIÓN %	2002	PARTICIPACIÓN %
Total	7 261.4	100.0	6 620.6	100.0	5 237.1	100.0
Servicios que no corresponden a funciones de derecho público	275.0	3.8	257.2	3.9	54.8	1.0
Uso, aprovechamiento o enajenación de bienes no sujetos al régimen del dominio privado	6 986.4	96.2	6 363.4	96.1	5 182.3	99.0

RECAUDACIÓN DE PRODUCTOS FEDERALES POR CONCEPTO

 De 2000 a 2005
 (Millones de pesos)

CUADRO 2.1.1.3

2ª Parte y última

CONCEPTO	2003	PARTICIPACIÓN %	2004	PARTICIPACIÓN %	2005	PARTICIPACIÓN %
Total	5 153.7	100.0	5 406.5	100.0	7 332.7	100.0
Servicios que no corresponden a funciones de derecho público	65.6	1.3	46.6	0.9	34.8	0.5
Uso, aprovechamiento o enajenación de bienes no sujetos al régimen del dominio privado	5 088.1	98.7	5 359.9	99.1	7 297.9	99.5

 FUENTE: SHCP. *Cuenta de la Hacienda Pública Federal* (varios años).

RECAUDACIÓN DE APROVECHAMIENTOS FEDERALES POR CONCEPTO

 De 2000 a 2005
 (Millones de pesos)

 CUADRO 2.1.1.4
 1ª Parte

CONCEPTO	2000	PARTICIPACIÓN %	2001	PARTICIPACIÓN %	2002	PARTICIPACIÓN %
Total	68 323.3	100.0	73 845.2	100.0	96 706.4	100.0
Recuperaciones de capital	4 095.3	6.0	1 465.4	2.0	24 027.3	24.9
Rendimientos excedentes de PEMEX y organismos subsidiarios	22 201.0	32.5	8 260.0	11.2	7 289.0	7.5
Remanente de operación de BANXICO	0.0	0.0	0.3	0.0	0.8	NS
Utilidades por recompra de deuda	17 432.1	25.5	30 940.1	41.9	8 946.3	9.3
Rendimiento mínimo garantizado	5 563.8	8.1	2 152.8	2.9	9 712.0	10.0
Otros	19 031.1	27.9	31 026.6	42.0	46 731.0	48.3

RECAUDACIÓN DE APROVECHAMIENTOS FEDERALES POR CONCEPTO

 De 2000 a 2005
 (Millones de pesos)

 CUADRO 2.1.1.4
 2ª Parte y última

CONCEPTO	2003	PARTICIPACIÓN %	2004	PARTICIPACIÓN %	2005	PARTICIPACIÓN %
Total	89 774.8	100.0	124 415.8	100.0	105 566.2	100.0
Recuperaciones de capital	983.3	1.1	11 228.1	9.0	7 585.8	7.2
Rendimientos excedentes de PEMEX y organismos subsidiarios	17 857.5	19.9	39 606.0	31.8	54 298.0	51.4
Remanente de operación de BANXICO	15 920.8	17.7	15 000.0	12.1	0.0	0.0
Utilidades por recompra de deuda	4 767.0	5.3	13 865.3	11.1	2 464.7	2.3
Rendimiento mínimo garantizado	10 175.0	11.3	10 388.0	8.4	15 283.1	14.5
Otros	40 071.2	44.6	34 328.4	27.6	25 934.6	24.6

 FUENTE: SHCP. *Cuenta de la Hacienda Pública Federal* (varios años).

RECAUDACIÓN FISCAL BRUTA DE INGRESOS FEDERALES TRIBUTARIOS Y NO TRIBUTARIOS

CUADRO 2.1.1.5

POR ENTIDAD FEDERATIVA

1ª Parte

De 2000 a 2005
(Miles de pesos)

ENTIDAD FEDERATIVA	TOTAL	T R I B U T A R I O S							
	TOTAL	IMPUESTO SOBRE LA RENTA	IMPUESTO AL ACTIVO DE LAS EMPRESAS	IMPUESTO AL VALOR AGREGADO	IMPUESTO ESPECIAL SOBRE PRODUCCIÓN Y SERVICIOS	IMPUESTO A LA TENENCIA O USO DE VEHÍCULO	IMPUESTO SOBRE AUTOMÓVILES NUEVOS	IMPUESTO AL COMERCIO EXTERIOR	
2 0 0 0									
Total	934 918 050	726 679 049	281 460 222	15 066 168	273 456 498	99 977 185	8 163 231	4 659 703	33 731 763
Aguascalientes	5 189 020	5 092 201	2 070 786	108 113	2 260 226	39 484	97 258	49 256	367 551
Baja California	16 537 105	16 270 424	7 347 788	251 259	6 666 314	182 304	169 868	100 120	1 113 831
Baja California Sur	1 921 789	1 864 312	1 111 152	48 315	505 179	60 488	32 588	16 667	8 672
Campeche	1 779 095	1 741 626	555 038	29 453	826 747	27 940	39 733	16 984	192 551
Coahuila de Zaragoza	14 428 736	14 288 001	6 236 764	248 858	6 149 223	542 039	236 444	134 914	442 472
Colima	7 149 705	7 062 210	466 549	37 084	3 447 684	66 192	45 899	23 608	2 940 026
Chiapas	1 965 103	1 922 403	927 647	45 389	544 658	94 357	107 958	54 363	83 296
Chihuahua	14 423 683	14 252 700	7 454 423	189 187	4 982 704	151 659	281 000	160 117	698 269
Distrito Federal	594 788 086	390 038 077	152 578 341	7 080 316	127 446 659	86 082 615	2 342 928	1 095 954	10 027 392
Durango	1 579 513	1 541 084	712 689	74 713	559 776	14 002	91 074	39 130	478
Guanajuato	8 259 662	8 169 492	4 153 054	221 805	2 845 304	163 712	316 722	201 513	1 887
Guerrero	2 578 250	2 521 105	1 108 418	76 378	967 166	125 809	93 480	45 000	5 291
Hidalgo	2 641 331	2 617 544	1 242 822	127 323	966 217	52 803	80 599	47 099	313
Jalisco	29 500 317	29 243 734	13 266 348	1 326 359	9 928 521	2 347 645	701 665	424 016	480 650
México	39 291 106	39 048 299	17 658 239	1 096 743	16 596 652	960 116	458 663	517 448	1 056 456
Michoacán de Ocampo	4 982 883	4 896 835	2 252 041	110 536	1 792 978	190 399	225 051	132 623	66 781
Morelos	3 884 741	3 848 959	1 866 871	52 929	1 655 810	71 607	78 318	51 328	913
Nayarit	832 694	807 617	461 380	12 331	208 855	32 533	45 097	18 922	96
Nuevo León	57 724 374	57 361 075	25 056 816	1 839 681	20 642 797	5 951 363	748 730	395 556	1 891 987
Oaxaca	2 120 854	2 086 273	846 024	29 831	471 820	567 088	66 564	35 312	8 535
Puebla	12 004 030	11 939 404	4 830 056	327 098	4 885 474	108 420	297 124	197 286	1 095 022
Querétaro Arteaga	7 983 399	7 946 361	4 029 098	139 405	3 033 481	47 037	135 519	53 716	361 789
Quintana Roo	3 909 118	3 758 552	1 769 221	160 587	1 384 408	62 028	85 828	59 235	67 721
San Luis Potosí	4 861 927	4 811 310	2 493 697	136 523	1 475 759	107 410	142 462	68 758	4 712
Sinaloa	5 064 187	4 985 323	2 275 588	197 913	1 762 543	243 570	164 787	100 696	93 619
Sonora	6 875 065	6 725 589	2 864 596	206 456	2 514 903	223 388	177 592	97 611	404 147
Tabasco	2 337 463	2 293 688	1 255 317	41 033	658 990	74 144	115 728	56 952	220
Tamaulipas	49 962 269	49 606 149	5 402 873	206 175	34 902 812	291 696	258 481	222 217	7 965 641
Tlaxcala	1 354 710	1 344 337	658 967	55 468	515 994	12 752	30 461	15 544	341
Veracruz de Ignacio de la Llave	22 840 479	22 538 997	5 863 124	391 283	10 926 387	250 379	317 999	156 013	4 277 070
Yucatán	4 025 940	3 970 700	1 862 912	170 095	1 495 804	114 993	122 615	53 252	71 556
Zacatecas	2 121 416	2 084 668	781 583	27 529	434 653	717 213	54 996	18 493	2 478
2 0 0 1									
Total	1 103 650 661	800 669 597	321 183 283	15 452 668	294 037 767	116 499 460	10 137 121	4 644 888	29 720 395
Aguascalientes	4 739 954	4 535 959	1 773 502	113 083	2 122 419	65 331	112 832	54 729	215 045
Baja California	17 881 235	17 451 703	8 035 205	252 314	7 142 910	161 867	198 032	100 472	1 125 753
Baja California Sur	1 793 223	1 721 936	948 068	68 552	518 237	61 685	33 887	16 111	2 868
Campeche	2 491 307	2 433 810	837 391	29 844	1 408 141	15 351	49 044	18 834	4 343
Coahuila de Zaragoza	15 344 936	14 902 675	6 427 098	330 297	6 607 578	534 131	309 661	139 832	267 489
Colima	8 856 557	8 709 767	537 186	40 493	4 350 944	59 346	53 140	23 342	3 607 187
Chiapas	2 117 093	2 042 932	1 002 898	31 232	597 378	103 661	135 560	63 566	47 603
Chihuahua	16 513 920	15 617 398	8 425 141	212 175	5 142 832	128 014	370 804	149 892	834 423
Distrito Federal	732 050 903	437 156 405	177 079 864	7 116 971	135 962 956	101 683 666	3 097 131	1 113 659	8 408 771
Durango	1 848 297	1 658 621	815 795	92 518	549 151	17 882	89 496	40 400	217
Guanajuato	9 559 792	9 246 942	4 617 180	249 420	3 412 481	176 632	352 321	191 317	1 143
Guerrero	2 869 693	2 731 946	1 355 059	75 006	925 590	122 783	104 714	45 774	2 614
Hidalgo	2 776 513	2 702 734	1 343 456	94 123	963 878	55 417	112 651	52 324	87
Jalisco	32 309 817	31 693 414	14 690 844	1 128 996	11 295 495	2 329 840	839 671	419 676	421 584
México	48 982 317	48 733 208	24 846 824	1 424 896	18 677 088	1 108 955	666 489	490 579	647 948
Michoacán de Ocampo	5 172 243	4 932 020	2 380 430	99 050	1 757 970	145 049	252 378	133 020	52 585
Morelos	4 415 748	4 363 487	2 193 205	67 068	1 777 473	80 467	107 283	55 169	290
Nayarit	1 027 382	976 421	577 752	18 603	244 765	34 752	52 269	19 193	68
Nuevo León	59 251 134	58 446 087	24 386 442	1 769 926	22 292 638	6 578 771	826 178	370 681	1 579 993
Oaxaca	2 494 826	2 441 077	1 062 679	29 209	522 460	645 295	81 384	39 017	3 076
Puebla	13 584 638	13 448 413	6 225 424	302 787	5 294 303	128 143	341 941	205 499	700 409
Querétaro Arteaga	8 273 516	8 176 404	4 245 809	143 802	3 089 952	44 121	162 032	46 981	254 596
Quintana Roo	4 480 166	4 191 525	2 111 106	187 537	1 453 992	66 911	94 621	64 160	80 205
San Luis Potosí	4 840 068	4 689 295	2 440 201	162 791	1 513 867	103 564	211 090	67 446	1 971
Sinaloa	5 942 840	5 644 210	2 662 136	195 613	1 980 233	250 459	202 120	91 998	115 476
Sonora	7 762 031	7 256 103	3 088 797	151 480	2 816 599	255 160	201 674	95 628	429 672
Tabasco	2 553 204	2 472 360	1 396 523	37 020	697 132	66 907	130 196	64 410	558
Tamaulipas	52 120 957	51 309 351	5 847 456	277 547	36 676 912	298 841	337 210	198 862	7 267 570
Tlaxcala	1 299 554	1 269 920	689 940	61 626	412 004	11 996	38 224	17 744	66
Veracruz de Ignacio de la Llave	23 462 447	23 120 057	6 295 661	463 477	11 698 898	268 931	375 748	175 813	3 567 165
Yucatán	4 516 848	4 433 848	2 019 766	208 034	1 726 193	126 263	135 505	59 224	79 431
Zacatecas	2 317 502	2 159 569	824 445	17 178	425 298	769 269	61 835	19 536	189

(Continúa)

RECAUDACIÓN FISCAL BRUTA DE INGRESOS FEDERALES TRIBUTARIOS Y NO TRIBUTARIOS

CUADRO 2.1.1.5

POR ENTIDAD FEDERATIVA

2ª Parte y última

De 2000 a 2005
(Miles de pesos)

ENTIDAD FEDERATIVA	TRIBUTARIOS				TOTAL	N O T R I B U T A R I O S				
	IMPUESTO SUSTI- TUTIVO Y CRÉDITO AL SALARIO	IMPUESTO SOBRE VENTAS DE BIENES Y SERVICIOS SUNTUARIOS	ACCESO- RIOS	OTROS ^a		DERE- CHOS	PRODUC- TOS	APRO- VECHA- MIENTOS	CONTRI- BUCIO- NES DE MEJORAS	CONTRI- BUCIONES NO COM- PREN- DIDAS
2 0 0 0										
Total	0	0	10 164 175	104	208 239 001	151 121 070	16 228 030	40 620 651	12 052	257 198
Aguascalientes	0	0	99 527	0	96 819	24 515	57 575	14 277	0	452
Baja California	0	0	438 940	0	266 681	187 812	1 956	74 709	0	2 204
Baja California Sur	0	0	81 251	0	57 477	50 040	880	6 514	0	43
Campeche	0	0	53 180	0	37 469	32 689	500	4 258	0	22
Coahuila de Zaragoza	0	0	297 287	0	140 735	118 210	3 689	17 800	0	1 036
Colima	0	0	35 168	0	87 495	61 430	311	18 839	0	6 915
Chiapas	0	0	64 735	0	42 700	33 819	3 148	5 712	0	21
Chihuahua	0	0	335 341	0	170 983	120 858	8 862	39 758	0	1 505
Distrito Federal	0	0	3 383 872	0	204 750 009	148 429 175	16 096 239	40 066 329	11 992	146 274
Durango	0	0	49 222	0	38 429	35 804	431	2 173	0	21
Guanajuato	0	0	265 495	0	90 170	63 123	1 411	12 172	0	13 464
Guerrero	0	0	99 563	0	57 145	42 520	1 711	9 268	0	3 646
Hidalgo	0	0	100 368	0	23 787	19 832	1 531	2 335	0	89
Jalisco	0	0	768 530	0	256 583	224 490	10 344	19 554	0	2 195
México	0	0	703 982	0	242 807	195 272	7 967	30 719	0	8 849
Michoacán de Ocampo	0	0	126 426	0	86 048	69 187	1 864	13 927	0	1 070
Morelos	0	0	71 183	0	35 782	24 471	834	4 781	0	5 696
Nayarit	0	0	28 403	0	25 077	20 099	522	4 001	0	455
Nuevo León	0	0	834 145	0	363 299	298 318	1 487	49 523	0	13 971
Oaxaca	0	0	61 099	0	34 581	27 565	3 811	3 186	0	19
Puebla	0	0	198 924	0	64 626	48 994	1 774	13 381	0	477
Querétaro Arteaga	0	0	146 316	0	37 038	26 239	931	8 504	0	1 364
Quintana Roo	0	0	169 524	0	150 566	134 188	775	15 549	0	54
San Luis Potosí	0	0	381 989	0	50 617	43 071	600	6 631	0	315
Sinaloa	0	0	146 607	0	78 864	67 422	1 057	7 927	0	2 458
Sonora	0	0	236 820	76	149 476	118 287	2 274	24 455	0	4 460
Tabasco	0	0	91 304	0	43 775	31 080	2 131	10 503	60	1
Tamaulipas	0	0	356 254	0	356 120	277 389	5 203	63 492	0	10 036
Tlaxcala	0	0	54 810	0	10 373	5 759	133	4 463	0	18
Veracruz de Ignacio de la Llave	0	0	356 714	28	301 482	210 570	5 688	55 674	0	29 550
Yucatán	0	0	79 473	0	55 240	46 812	1 906	6 437	0	85
Zacatecas	0	0	47 723	0	36 748	32 030	485	3 800	0	433
2 0 0 1										
Total	0	0	8 993 985	30	302 981 064	200 308 713	22 562 812	79 818 977	26 650	263 912
Aguascalientes	0	0	79 018	0	203 995	35 200	100 794	67 814	0	187
Baja California	0	0	435 150	0	429 532	256 742	2 810	161 291	0	8 689
Baja California Sur	0	0	72 528	0	71 287	56 799	1 686	12 758	0	44
Campeche	0	0	70 862	0	57 497	32 499	798	24 181	0	19
Coahuila de Zaragoza	0	0	286 589	0	442 261	188 474	6 388	246 618	0	781
Colima	0	0	38 129	0	146 790	77 269	749	66 669	0	2 103
Chiapas	0	0	61 034	0	74 161	51 827	3 898	18 375	0	61
Chihuahua	0	0	354 117	0	896 522	156 186	9 505	727 114	664	3 053
Distrito Federal	0	0	2 693 387	0	294 894 498	196 878 605	22 339 634	75 455 412	25 984	194 863
Durango	0	0	53 162	0	189 676	44 333	1 093	144 241	0	9
Guanajuato	0	0	246 448	0	312 850	84 674	4 951	218 695	0	4 530
Guerrero	0	0	100 406	0	137 747	62 601	2 174	68 712	0	4 260
Hidalgo	0	0	80 798	0	73 779	27 729	1 405	44 476	0	169
Jalisco	0	0	567 308	0	616 403	313 837	9 862	292 164	2	538
México	0	0	870 429	0	249 109	116 009	18 599	109 220	0	5 281
Michoacán de Ocampo	0	0	111 537	1	240 223	74 722	2 147	163 051	0	303
Morelos	0	0	82 532	0	52 261	36 337	2 645	13 162	0	117
Nayarit	0	0	29 019	0	50 961	29 952	645	20 163	0	201
Nuevo León	0	0	641 458	0	805 047	371 430	1 962	416 595	0	15 060
Oaxaca	0	0	57 957	0	53 749	31 083	4 083	18 546	0	37
Puebla	0	0	249 907	0	136 225	73 819	3 889	56 869	0	1 648
Querétaro Arteaga	0	0	189 111	0	97 112	43 276	1 790	51 781	0	265
Quintana Roo	0	0	132 993	0	288 641	261 018	2 003	25 604	0	16
San Luis Potosí	0	0	188 365	0	150 773	48 955	1 274	99 108	0	1 436
Sinaloa	0	0	166 175	0	298 630	78 629	2 643	215 764	0	1 594
Sonora	0	0	217 064	29	505 928	149 502	5 572	346 838	0	4 016
Tabasco	0	0	79 614	0	80 844	38 556	12 890	29 395	0	3
Tamaulipas	0	0	404 953	0	811 606	401 427	5 850	398 453	0	5 876
Tlaxcala	0	0	38 320	0	29 634	7 483	307	18 565	0	3 279
Veracruz de Ignacio de la Llave	0	0	274 364	0	342 390	182 627	6 022	148 353	0	5 388
Yucatán	0	0	79 432	0	83 000	54 180	2 487	26 288	0	45
Zacatecas	0	0	41 819	0	157 933	42 933	2 257	112 702	0	41

(Continúa)

RECAUDACIÓN FISCAL BRUTA DE INGRESOS FEDERALES TRIBUTARIOS Y NO TRIBUTARIOS

CUADRO 2.1.1.5

POR ENTIDAD FEDERATIVA

1ª Parte

De 2000 a 2005
(Miles de pesos)

ENTIDAD FEDERATIVA	TOTAL	T R I B U T A R I O S							
	TOTAL	IMPUESTO SOBRE LA RENTA	IMPUESTO AL ACTIVO DE LAS EMPRESAS	IMPUESTO AL VALOR AGREGADO	IMPUESTO ESPECIAL SOBRE PRODUCCIÓN Y SERVICIOS	IMPUESTO A LA TENENCIA O USO DE VEHÍCULO	IMPUESTO SOBRE AUTOMÓVILES NUEVOS	IMPUESTO AL COMERCIO EXTERIOR	
2 0 0 2									
Total	1 172 407 377	896 485 036	362 143 767	17 022 811	310 670 315	146 187 283	11 748 092	4 652 804	28 623 931
Aguascalientes	5 596 946	5 379 635	2 102 349	110 300	2 471 671	54 044	128 726	62 641	284 242
Baja California	19 811 998	19 307 820	8 861 991	351 424	7 876 550	137 125	249 108	114 924	1 180 539
Baja California Sur	1 974 092	1 801 093	945 643	133 483	507 123	56 938	37 689	16 729	2 075
Campeche	1 988 849	1 928 926	1 030 399	15 188	680 713	12 789	70 699	20 615	5 480
Coahuila de Zaragoza	17 012 508	16 817 968	7 342 896	373 180	7 423 174	575 220	328 003	134 105	194 412
Colima	12 374 476	12 159 781	632 066	43 611	6 210 178	58 455	63 303	23 632	5 083 302
Chiapas	2 622 809	2 551 327	1 263 301	42 991	768 130	106 689	153 348	70 422	38 769
Chihuahua	16 124 306	15 854 754	8 229 013	264 946	5 437 460	138 995	351 172	159 292	780 118
Distrito Federal	772 380 652	503 071 860	202 656 266	7 906 360	143 739 675	129 944 579	3 076 525	1 044 643	7 467 755
Durango	1 688 118	1 639 623	841 148	46 742	529 793	18 594	109 827	35 053	78
Guanajuato	11 067 606	10 933 021	5 792 737	271 337	3 760 423	191 511	429 297	190 831	3 079
Guerrero	2 751 339	2 664 895	1 195 968	74 310	984 274	135 795	121 386	42 879	1 065
Hidalgo	3 075 609	3 035 865	1 670 512	131 668	904 414	61 999	118 451	46 466	290
Jalisco	33 844 004	33 389 000	16 077 595	1 126 863	10 930 612	2 603 601	1 052 374	397 265	393 818
México	47 417 649	47 168 943	25 218 560	1 478 148	16 886 106	545 754	1 093 021	487 592	380 693
Michoacán de Ocampo	5 559 864	5 374 133	2 682 369	127 318	1 750 256	189 027	297 948	121 640	38 586
Morelos	4 485 163	4 419 935	2 287 953	114 358	1 683 758	73 036	111 204	59 018	219
Nayarit	1 186 901	1 132 891	631 313	24 389	327 002	36 119	58 983	18 300	142
Nuevo León	67 628 292	67 098 651	29 276 469	2 141 260	23 599 360	8 131 408	1 179 507	366 525	1 476 506
Oaxaca	2 939 953	2 793 126	1 189 135	52 333	631 096	701 539	96 942	48 176	2 327
Puebla	13 619 221	13 499 569	6 131 425	272 944	5 437 389	159 114	402 200	209 380	604 446
Querétaro Arteaga	8 805 893	8 731 516	4 905 388	218 045	2 877 017	50 092	196 412	54 831	245 593
Quintana Roo	5 089 809	4 791 108	2 325 052	339 698	1 510 988	55 503	126 562	67 041	74 108
San Luis Potosí	5 538 593	5 460 288	3 197 863	186 313	1 597 543	109 785	189 485	71 411	272
Sinaloa	6 698 445	6 430 681	3 045 994	201 142	2 275 840	245 828	230 053	95 402	102 380
Sonora	7 831 601	7 580 190	3 228 524	134 453	2 916 119	242 511	273 335	101 658	415 218
Tabasco	3 056 014	2 921 346	1 632 271	47 738	861 330	64 477	150 787	70 348	373
Tamaulipas	54 473 679	53 480 712	6 551 862	184 978	39 149 022	320 033	336 225	246 324	6 242 632
Tlaxcala	1 325 999	1 302 996	714 118	51 670	417 202	16 917	41 152	18 872	95
Veracruz de Ignacio de la Llave	26 706 387	26 202 109	7 078 178	363 127	14 079 769	225 370	432 114	177 712	3 501 288
Yucatán	4 781 179	4 664 575	2 242 677	174 497	1 719 084	83 634	166 861	60 914	103 961
Zacatecas	2 949 423	2 896 699	1 162 732	17 997	727 244	840 802	75 393	18 163	70
2 0 0 3									
Total	1 203 784 822	830 105 390	358 854 353	16 796 960	274 430 287	120 346 551	12 346 930	4 436 757	27 066 622
Aguascalientes	4 671 740	4 415 278	1 886 724	127 458	1 880 523	7 939	145 779	49 097	136 262
Baja California	19 460 403	18 973 843	8 642 541	350 627	7 504 002	122 153	288 599	111 227	1 144 538
Baja California Sur	1 751 433	1 597 973	1 002 764	108 888	311 250	- 5 325	53 301	18 533	3 294
Campeche	2 207 581	2 131 244	874 334	31 495	999 317	21 586	74 697	23 557	3 603
Coahuila de Zaragoza	12 728 585	12 549 253	6 333 286	419 419	4 212 132	374 668	374 668	138 160	93 813
Colima	14 533 384	14 330 791	658 618	54 322	7 397 790	54 815	70 204	24 101	5 992 648
Chiapas	2 135 668	2 044 996	1 004 307	32 055	461 156	109 073	185 854	63 626	38 815
Chihuahua	14 519 296	14 272 879	8 128 632	242 435	4 181 765	84 347	400 319	157 829	641 587
Distrito Federal	841 519 386	473 851 500	211 709 697	7 366 247	133 783 620	103 931 595	3 050 977	949 566	7 524 835
Durango	1 401 282	1 350 536	652 420	128 884	325 773	- 9 552	137 489	35 508	315
Guanajuato	9 493 479	9 372 917	5 253 105	302 745	2 559 671	119 005	465 582	167 113	2 369
Guerrero	2 413 450	2 332 684	1 020 847	85 362	769 602	154 571	146 583	36 445	1 212
Hidalgo	2 856 650	2 818 105	1 452 586	125 867	833 462	47 621	149 552	41 845	148
Jalisco	29 166 812	28 711 045	15 676 180	1 029 584	6 791 641	2 679 832	1 053 679	374 702	405 254
México	41 622 819	41 365 621	22 698 489	1 593 388	13 299 009	735 349	1 026 745	461 580	273 807
Michoacán de Ocampo	4 703 542	4 579 127	2 307 970	118 409	1 193 095	201 625	336 728	122 071	21 469
Morelos	4 091 212	4 035 304	2 464 323	86 370	1 106 043	87 218	128 741	54 998	1 144
Nayarit	1 445 239	1 390 948	709 510	78 332	307 128	40 666	63 774	17 493	53
Nuevo León	57 028 738	56 552 571	24 135 924	2 096 133	18 531 583	8 927 438	1 073 953	318 573	1 152 717
Oaxaca	3 034 771	2 968 341	1 349 407	55 170	473 977	789 824	118 060	54 601	3 009
Puebla	10 671 969	10 573 061	6 285 075	275 726	2 496 646	96 482	468 454	198 192	254 106
Querétaro Arteaga	7 614 300	7 553 881	4 934 282	279 533	1 502 304	47 215	218 420	54 117	262 026
Quintana Roo	5 051 291	4 716 809	2 160 728	317 491	1 651 262	54 213	142 523	79 579	84 411
San Luis Potosí	4 630 112	4 558 021	3 122 194	173 770	676 201	97 660	206 870	69 411	- 882
Sinaloa	4 747 182	4 578 965	2 482 509	208 794	879 615	191 080	272 313	105 539	78 878
Sonora	6 584 169	6 295 268	3 167 984	139 381	1 752 063	82 459	247 733	112 788	394 785
Tabasco	3 662 704	3 584 123	1 923 690	79 901	1 090 419	49 882	193 522	72 629	3 155
Tamaulipas	55 854 555	54 898 868	6 189 355	184 309	41 600 122	252 755	347 387	252 464	5 145 657
Tlaxcala	1 240 130	1 219 235	809 342	75 038	146 898	13 473	49 296	17 216	151
Veracruz de Ignacio de la Llave	26 447 556	26 088 672	7 160 527	433 624	13 911 560	72 156	515 196	174 241	3 319 726
Yucatán	3 864 826	3 820 595	1 733 959	176 650	1 203 747	56 813	256 849	62 039	83 652
Zacatecas	2 630 558	2 572 936	923 044	19 553	596 911	857 915	83 091	17 917	65

(Continúa)

RECAUDACIÓN FISCAL BRUTA DE INGRESOS FEDERALES TRIBUTARIOS Y NO TRIBUTARIOS

CUADRO 2.1.1.5

POR ENTIDAD FEDERATIVA

2ª Parte y última

De 2000 a 2005

(Miles de pesos)

ENTIDAD FEDERATIVA	TRIBUTARIOS				TOTAL	N O T R I B U T A R I O S				
	IMPUESTO SUSTITUTIVO Y CRÉDITO AL SALARIO	IMPUESTO SOBRE VENTAS DE BIENES Y SERVICIOS SUNTUARIOS	ACCESORIOS	OTROS ^a		DERECHOS	PRODUCTOS	APROVECHAMIENTOS	CONTRIBUTIONES DE MEJORAS	CONTRIBUTIONES NO COMPRENDIDAS
2 0 0 2										
Total	1 111 065	1 852 965	12 471 995	8	275 922 341	164 120 363	12 254 930	99 268 322	28 892	249 834
Aguascalientes	71 344	8 367	85 951	0	217 311	45 825	137 503	33 980	0	3
Baja California	37 895	73 219	425 045	0	504 178	309 973	28 670	158 720	0	6 815
Baja California Sur	4 611	44 586	52 216	0	172 999	157 863	1 031	14 071	0	34
Campeche	3 264	4 091	85 688	0	59 923	35 538	1 459	22 923	0	3
Coahuila de Zaragoza	96 488	27 628	322 862	0	194 540	154 393	4 956	33 790	0	1 401
Colima	3 858	8 809	913 567	0	214 695	132 155	1 620	79 344	67	1 509
Chiapas	15 298	10 537	81 842	0	71 482	45 421	3 774	22 250	17	20
Chihuahua	116 187	37 227	340 344	0	269 552	179 827	3 227	80 536	1 573	4 389
Distrito Federal	193 839	851 047	6 191 171	0	269 308 792	160 016 962	11 503 033	97 567 240	27 229	194 328
Durango	2 935	3 120	52 333	0	48 495	42 506	1 458	4 480	0	51
Guanajuato	31 007	31 766	231 033	0	134 585	103 463	3 582	25 271	0	2 269
Guerrero	11 255	44 433	53 530	0	86 444	63 148	1 987	18 913	0	2 396
Hidalgo	9 093	4 056	88 916	0	39 744	31 775	2 205	5 548	0	216
Jalisco	78 496	109 715	618 661	0	455 004	366 299	22 731	63 483	0	2 491
México	70 697	94 552	913 820	0	248 706	143 496	23 940	81 225	0	45
Michoacán de Ocampo	6 410	15 218	145 361	0	185 731	78 638	75 128	31 299	0	666
Morelos	5 357	17 530	67 502	0	65 228	55 636	2 517	6 996	0	79
Nayarit	4 785	4 360	27 498	0	54 010	37 575	849	14 891	0	695
Nuevo León	152 011	96 033	679 565	7	529 641	382 749	4 270	135 821	6	6 795
Oaxaca	5 898	10 196	55 484	0	146 827	100 098	30 505	16 222	0	2
Puebla	35 370	27 523	219 778	0	119 652	87 726	3 079	26 872	0	1 975
Querétaro Arteaga	16 433	14 085	153 620	0	74 377	48 282	1 650	22 596	0	1 849
Quintana Roo	12 234	138 367	141 555	0	298 701	273 146	441	25 109	0	5
San Luis Potosí	13 969	10 883	82 764	0	78 305	54 100	6 476	16 121	0	1 608
Sinaloa	9 975	37 624	186 443	0	267 764	101 771	107 470	56 878	0	1 645
Sonora	25 482	17 989	224 901	0	251 411	157 295	27 662	62 048	0	4 406
Tabasco	5 902	12 147	75 973	0	134 668	38 687	2 866	93 115	0	0
Tamaulipas	25 543	33 917	390 176	0	992 967	498 297	142 797	343 476	0	8 397
Tlaxcala	3 192	1 102	38 676	0	23 003	13 294	792	8 040	0	877
Veracruz de Ignacio de la Llave	34 715	42 526	267 309	1	504 278	222 506	104 202	172 726	0	4 844
Yucatán	5 070	16 864	91 013	0	116 604	99 757	1 370	15 475	0	2
Zacatecas	2 452	3 448	48 398	0	52 724	42 162	1 680	8 863	0	19
2 0 0 3										
Total	7 352 297	264 564	6 749 088	1 460 981	373 679 432	250 624 235	10 506 847	89 700 119	22 756 940	91 291
Aguascalientes	105 632	1 407	74 457	0	256 462	16 678	202 363	35 053	2 234	134
Baja California	457 893	9 412	342 851	0	486 560	227 432	5 457	232 062	19 323	2 286
Baja California Sur	28 171	5 148	71 949	0	153 460	112 299	1 228	14 827	25 105	1
Campeche	38 920	975	62 760	0	76 337	36 631	1 233	35 941	2 528	4
Coahuila de Zaragoza	364 220	4 842	234 053	0	179 332	122 104	765	45 681	9 599	1 183
Colima	16 088	1 762	60 443	0	202 593	95 461	3 376	94 916	7 997	843
Chiapas	59 069	2 161	88 880	0	90 672	53 004	2 418	30 100	5 147	3
Chihuahua	527 160	5 122	- 96 317	0	246 417	143 176	4 012	86 746	10 885	1 598
Distrito Federal	1 496 142	116 793	2 459 071	1 462 957	367 667 886	247 339 436	10 199 324	87 591 723	22 486 205	51 198
Durango	34 541	523	44 635	0	50 746	44 872	- 1 386	4 967	2 252	41
Guanajuato	291 011	4 304	208 012	0	120 562	70 922	4 715	38 185	4 026	2 714
Guerrero	47 444	5 530	65 088	0	80 766	55 672	2 943	15 247	5 566	1 338
Hidalgo	63 826	1 062	102 136	0	38 545	28 750	1 972	5 424	2 373	26
Jalisco	523 394	14 911	161 868	0	455 767	326 382	6 609	100 143	21 278	1 355
México	541 975	12 895	722 470	- 86	257 198	132 450	16 212	99 710	8 751	75
Michoacán de Ocampo	110 480	3 058	164 222	0	124 415	78 600	1 777	37 767	5 459	812
Morelos	49 722	2 465	54 280	0	55 908	36 265	240	16 236	3 106	61
Nayarit	34 813	1 661	137 518	0	54 291	30 259	852	19 948	2 827	405
Nuevo León	696 192	14 862	- 394 804	0	476 167	316 326	4 506	123 390	25 233	6 712
Oaxaca	34 189	1 946	88 158	0	66 430	35 157	19 446	8 770	2 978	79
Puebla	298 434	4 677	195 269	0	98 908	56 683	2 637	34 502	4 188	898
Querétaro Arteaga	129 715	2 277	123 992	0	60 419	29 602	1 662	23 881	1 748	3 526
Quintana Roo	96 929	16 698	112 975	0	334 482	280 342	929	28 327	24 133	751
San Luis Potosí	105 843	2 700	104 254	0	72 091	54 704	1 029	12 753	3 508	97
Sinaloa	130 578	4 241	225 418	0	168 217	100 784	3 887	53 266	7 118	3 162
Sonora	193 119	2 534	204 312	- 1 890	288 901	162 844	4 588	110 846	9 410	1 213
Tabasco	53 574	2 081	115 090	0	78 581	39 607	2 384	33 294	3 280	16
Tamaulipas	371 549	5 415	549 855	0	955 687	355 323	3 359	564 347	26 528	6 130
Tlaxcala	64 151	169	43 501	0	20 895	9 692	641	9 603	832	127
Veracruz de Ignacio de la Llave	226 990	8 589	266 063	0	358 884	164 960	3 939	171 965	13 622	4 398
Yucatán	134 369	3 883	108 634	0	44 231	24 058	2 609	10 426	7 037	101
Zacatecas	25 984	461	47 995	0	57 622	43 760	1 121	10 073	2 664	4

(Continúa)

**RECAUDACIÓN FISCAL BRUTA DE INGRESOS FEDERALES TRIBUTARIOS Y NO TRIBUTARIOS
POR ENTIDAD FEDERATIVA**

CUADRO 2.1.1.5

1ª Parte

De 2000 a 2005

(Miles de pesos)

ENTIDAD FEDERATIVA	TOTAL	T R I B U T A R I O S							
		TOTAL	IMPUESTO SOBRE LA RENTA	IMPUESTO AL ACTIVO DE LAS EMPRESAS	IMPUESTO AL VALOR AGREGADO	IMPUESTO ESPECIAL SOBRE PRO- DUCCIÓN Y SERVICIOS	IMPUESTO A LA TENENCIA O USO DE VEHÍCULO	IMPUESTO SOBRE AUTOMÓ- VILES NUEVOS	IMPUESTO AL COMERCIO EXTERIOR
2 0 0 4									
Total	1 328 192 570	816 560 003	367 233 730	17 778 743	291 147 036	86 386 871	13 004 077	5 067 301	29 679 434
Aguascalientes	4 743 000	4 491 843	1 887 524	136 436	2 214 793	5 711	151 254	51 354	33 330
Baja California	18 696 102	18 157 728	7 866 882	365 915	7 740 739	105 943	323 053	133 075	1 258 809
Baja California Sur	2 058 583	1 898 139	1 062 463	132 759	548 539	- 1 393	52 407	23 052	7 309
Campeche	2 540 237	2 469 710	1 025 603	36 223	1 199 012	14 077	93 198	25 132	865
Coahuila de Zaragoza	11 605 808	11 337 560	5 996 582	350 743	3 528 438	396 413	419 058	165 583	137 540
Colima	17 949 839	17 703 625	699 126	49 959	9 646 765	50 672	79 460	29 991	7 119 202
Chiapas	2 480 449	2 378 624	1 219 681	41 233	567 129	136 247	188 574	79 711	62 139
Chihuahua	12 676 909	12 433 086	6 743 444	135 432	4 350 145	99 622	366 490	181 878	614 533
Distrito Federal	959 075 352	454 024 667	224 506 043	8 210 781	138 785 034	68 699 866	3 076 507	1 099 047	7 272 096
Durango	1 220 674	1 155 272	580 481	109 353	277 570	- 15 018	132 807	38 092	1 238
Guanajuato	8 405 069	8 260 091	5 047 015	276 301	2 161 256	36 161	501 881	159 993	- 623
Guerrero	2 243 444	2 148 590	935 081	59 018	762 067	150 649	146 926	43 135	747
Hidalgo	2 536 243	2 481 792	1 400 037	106 612	641 168	41 823	156 927	44 639	133
Jalisco	27 979 216	27 324 164	14 515 855	1 020 048	6 836 543	2 730 781	1 161 898	391 542	471 567
México	36 563 425	36 275 191	20 530 093	1 681 945	10 673 891	625 113	1 110 427	540 136	249 806
Michoacán de Ocampo	4 158 322	3 993 438	2 238 225	123 399	553 378	163 836	358 434	140 747	240 306
Morelos	3 426 862	4 028 806	2 424 458	82 297	1 221 033	73 163	142 060	49 394	453
Nayarit	1 430 493	1 371 857	742 894	60 595	380 457	40 176	82 913	19 469	84
Nuevo León	63 260 800	62 574 349	27 962 988	2 220 292	19 842 444	9 853 100	1 143 726	352 186	1 595 376
Oaxaca	3 202 427	3 119 031	1 407 563	55 387	549 242	856 623	128 471	62 325	1 281
Puebla	7 393 737	7 257 746	3 560 241	293 057	2 330 100	59 751	472 497	222 137	129 824
Querétaro Arteaga	6 487 374	6 416 170	4 884 791	355 443	297 534	71 183	238 249	72 139	332 638
Quintana Roo	5 878 803	5 384 561	2 552 103	352 279	1 931 603	66 250	159 850	108 934	93 563
San Luis Potosí	4 360 916	4 273 231	3 318 102	140 638	297 771	90 902	247 496	85 914	- 5 862
Sinaloa	4 526 662	4 309 688	2 438 139	241 274	839 479	173 443	293 836	137 642	43 064
Sonora	7 063 501	6 720 486	3 283 717	387 869	1 977 343	- 35 952	297 550	143 764	446 832
Tabasco	3 789 486	3 705 812	1 989 706	58 608	1 206 087	49 664	199 948	79 706	4 166
Tamaulipas	64 587 216	63 548 181	6 134 825	236 477	50 104 357	347 367	386 056	282 256	5 841 976
Tlaxcala	1 166 589	1 142 945	730 454	90 021	196 130	7 248	50 629	18 294	- 144
Veracruz de Ignacio de la Llave	29 840 228	29 411 135	6 419 948	238 943	17 711 729	418 294	548 922	197 113	3 613 675
Yucatán	3 252 790	3 235 298	1 495 344	111 041	1 083 580	60 621	201 912	66 916	113 436
Zacatecas	3 592 014	3 527 187	1 634 322	18 365	691 680	1 014 535	90 661	22 005	75

(Continúa)

**RECAUDACIÓN FISCAL BRUTA DE INGRESOS FEDERALES TRIBUTARIOS Y NO TRIBUTARIOS
POR ENTIDAD FEDERATIVA**

CUADRO 2.1.1.5
2ª Parte y última

De 2000 a 2005
(Miles de pesos)

ENTIDAD FEDERATIVA	TRIBUTARIOS				N O T R I B U T A R I O S					
	IMPUESTO SUSTI- TUTIVO Y CRÉDITO AL SALARIO	IMPUESTO SOBRE VENTAS DE BIENES Y SERVICIOS SUNTUARIOS	ACCESO- RIOS	OTROS ^a	TOTAL	DERE- CHOS	PRODUC- TOS	APRO- VECHA- MIENTOS	CONTRI- BUCIO- NES DE MEJORAS	CONTRI- BUCIONES NO COM- PREN- DIDAS
2 0 0 4										
Total	0	0	5 554 108	708 703	511 632 567	372 139 044	13 571 238	124 380 347	14 846	1 527 092
Aguascalientes	0	0	11 441	0	251 157	22 465	179 136	37 484	0	12 072
Baja California	0	0	363 377	- 65	538 374	228 598	3 105	248 403	0	58 268
Baja California Sur	0	0	73 003	0	160 444	145 563	1 331	7 800	0	5 750
Campeche	0	0	75 600	0	70 527	25 853	1 675	36 883	0	6 116
Coahuila de Zaragoza	0	0	343 203	0	268 248	151 846	11 932	54 302	0	50 168
Colima	0	0	28 450	0	246 214	110 567	3 490	128 485	0	3 672
Chiapas	0	0	83 910	0	101 825	65 393	2 805	22 331	0	11 296
Chihuahua	0	0	- 58 458	0	243 823	141 264	2 915	26 202	39	73 403
Distrito Federal	0	0	1 646 389	728 904	505 050 685	369 036 351	13 289 258	122 102 486	14 807	607 783
Durango	0	0	30 749	0	65 402	52 621	1 732	5 038	0	6 011
Guanajuato	0	0	78 107	0	144 978	59 231	3 989	35 793	0	45 965
Guerrero	0	0	50 967	0	94 854	68 947	2 234	15 932	0	7 741
Hidalgo	0	0	90 453	0	54 451	31 980	2 725	7 712	0	12 034
Jalisco	0	0	195 930	0	655 052	399 903	5 718	156 239	0	93 192
México	0	0	863 785	- 5	288 234	94 338	12 973	95 476	0	85 447
Michoacán de Ocampo	0	0	175 437	- 324	164 884	97 352	2 260	44 495	0	20 777
Morelos	0	0	35 948	0	- 601 944	- 619 463	1 752	6 850	0	8 917
Nayarit	0	0	45 269	0	58 636	42 921	460	9 215	0	6 040
Nuevo León	0	0	- 395 763	0	686 451	358 055	3 930	216 753	0	107 713
Oaxaca	0	0	58 139	0	83 396	41 695	7 543	25 647	0	8 511
Puebla	0	0	190 139	0	135 991	67 277	2 358	34 361	0	31 995
Querétaro Arteaga	0	0	164 193	0	71 204	24 037	1 496	19 485	0	26 186
Quintana Roo	0	0	119 979	0	494 242	428 545	511	44 144	0	21 042
San Luis Potosí	0	0	98 270	0	87 685	62 435	1 310	11 017	0	12 923
Sinaloa	0	0	142 811	0	216 974	115 911	4 602	57 054	0	39 407
Sonora	0	0	225 750	- 6 387	343 015	215 493	4 967	89 200	0	33 355
Tabasco	0	0	117 927	0	83 674	43 081	7 599	23 057	0	9 937
Tamaulipas	0	0	214 867	0	1 039 035	380 115	- 1 826	604 780	0	55 966
Tlaxcala	0	0	50 313	0	23 644	9 845	921	9 131	0	3 747
Veracruz de Ignacio de la Llave	0	0	275 292	- 12 781	429 093	201 424	4 281	185 350	0	38 038
Yucatán	0	0	102 448	0	17 492	- 13 090	2 652	8 764	0	19 166
Zacatecas	0	0	56 183	- 639	64 827	48 491	1 404	10 478	0	4 454

(Continúa)

**RECAUDACIÓN FISCAL BRUTA DE INGRESOS FEDERALES TRIBUTARIOS Y NO TRIBUTARIOS
POR ENTIDAD FEDERATIVA**

CUADRO 2.1.1.5

1ª Parte

De 2000 a 2005
(Miles de pesos)

ENTIDAD FEDERATIVA	TOTAL	T R I B U T A R I O S							
		TOTAL	IMPUESTO SOBRE LA RENTA	IMPUESTO AL ACTIVO DE LAS EMPRESAS	IMPUESTO AL VALOR AGREGADO	IMPUESTO ESPECIAL SOBRE PRO- DUCCIÓN Y SERVICIOS	IMPUESTO A LA TENENCIA O USO DE VEHÍCULO	IMPUESTO SOBRE AUTOMÓ- VILES NUEVOS	IMPUESTO AL COMERCIO EXTERIOR
2 0 0 5 *									
Total	1 485 588 549	876 288 845	422 341 614	15 316 239	327 182 059	51 257 928	14 516 355	5 658 334	26 976 602
Aguascalientes	5 978 530	5 362 792	2 024 147	122 381	2 578 705	248 240	184 992	60 880	62 434
Baja California	20 452 752	19 915 849	8 812 815	376 020	8 429 712	158 185	352 526	142 055	1 195 797
Baja California Sur	2 977 358	2 796 172	1 827 582	112 519	675 891	- 13 262	69 147	28 931	6 924
Campeche	3 006 485	2 927 182	1 133 259	20 437	1 498 939	17 922	119 856	25 313	18 913
Coahuila de Zaragoza	12 973 294	12 735 376	7 302 600	464 146	3 563 990	393 992	413 805	154 608	138 798
Colima	19 018 466	18 627 963	750 979	61 230	11 267 604	44 940	99 210	31 304	6 327 118
Chiapas	2 567 102	2 467 361	1 470 471	33 786	517 396	63 336	219 755	84 491	22 836
Chihuahua	15 421 574	15 176 752	7 801 078	346 715	5 399 754	127 898	395 152	177 929	642 825
Distrito Federal	1 072 240 054	470 074 319	251 670 177	6 629 425	162 859 956	30 474 863	3 372 326	1 544 405	6 293 729
Durango	1 170 267	1 123 341	777 358	36 146	97 655	- 17 549	135 086	33 723	99
Guanajuato	9 821 456	9 774 825	6 456 538	332 273	1 887 864	188 377	510 757	176 234	3 866
Guerrero	2 598 797	2 497 587	1 122 596	57 307	851 307	158 578	181 972	49 600	1 780
Hidalgo	2 625 387	2 583 016	1 505 686	105 028	625 423	50 146	156 099	48 522	280
Jalisco	32 454 826	32 000 310	16 870 889	939 403	8 087 654	3 192 169	1 270 069	398 739	459 088
México	40 681 320	40 622 758	24 315 658	1 234 440	11 066 431	791 921	1 222 021	528 672	258 934
Michoacán de Ocampo	6 943 576	6 785 721	3 422 865	207 080	1 694 118	166 198	409 057	135 634	566 664
Morelos	4 258 183	4 198 244	2 606 747	89 867	1 177 454	43 516	171 527	58 776	- 29 655
Nayarit	1 616 670	1 567 258	847 285	45 419	483 164	51 927	80 974	22 006	1 248
Nuevo León	69 043 458	68 473 662	33 118 264	1 743 785	19 914 997	10 886 425	1 492 438	421 840	1 396 068
Oaxaca	3 526 223	3 448 456	1 560 881	47 951	644 885	916 641	160 435	69 382	542
Puebla	7 340 947	7 295 939	4 471 370	198 558	1 780 844	106 383	510 065	216 582	82 762
Querétaro Arteaga	6 596 800	6 548 375	5 341 739	329 903	- 95 195	94 705	258 627	74 469	386 627
Quintana Roo	7 006 495	6 444 634	3 311 509	334 294	2 216 520	46 696	192 015	106 390	97 307
San Luis Potosí	4 345 173	4 254 627	3 767 939	160 292	- 239 517	121 210	243 124	84 457	- 49 856
Sinaloa	5 879 091	5 657 134	3 392 130	259 093	1 109 090	240 939	326 208	163 615	51 580
Sonora	9 553 800	9 212 350	4 812 430	287 321	2 655 875	206 926	374 744	138 628	445 339
Tabasco	4 147 962	4 086 005	2 183 392	39 735	1 164 357	61 842	239 887	89 206	3 080
Tamaulipas	68 918 041	67 968 808	6 793 506	247 895	54 107 616	435 687	373 908	284 216	5 304 183
Tlaxcala	753 187	736 859	664 867	66 189	- 108 121	- 4 157	59 487	16 755	- 579
Veracruz de Ignacio de la Llave	33 077 398	32 433 311	8 185 657	231 289	19 144 073	476 384	602 526	214 182	3 185 682
Yucatán	4 355 010	4 263 435	2 085 382	133 462	1 424 875	140 707	219 821	58 696	101 689
Zacatecas	4 238 867	4 228 424	1 933 818	22 850	698 743	1 386 143	98 739	18 094	500

**RECAUDACIÓN FISCAL BRUTA DE INGRESOS FEDERALES TRIBUTARIOS Y NO TRIBUTARIOS
POR ENTIDAD FEDERATIVA**

CUADRO 2.1.1.5

2ª Parte y última

De 2000 a 2005

(Miles de pesos)

ENTIDAD FEDERATIVA	TRIBUTARIOS				NO TRIBUTARIOS					
	IMPUESTO SUSTITIVO Y CRÉDITO AL SALARIO	IMPUESTO SOBRE VENTAS DE BIENES Y SERVICIOS SUNTUARIOS	ACCESORIOS	OTROS ^a	TOTAL	DERECHOS	PRODUCTOS	APROVECHAMIENTOS	CONTRIBUCIONES DE MEJORAS	CONTRIBUCIONES NO COMPRENDIDAS
2005 ^r										
Total	0	0	9 996 393	3 043 321	609 299 704	489 015 319	15 723 557	105 439 352	31 077	- 909 601
Aguascalientes	0	0	81 013	0	615 738	292 156	281 287	42 109	0	186
Baja California	0	0	448 748	-9	536 903	251 033	2 871	281 703	0	1 296
Baja California Sur	0	0	88 440	0	181 186	131 843	32 838	16 415	0	90
Campeche	0	0	92 543	0	79 303	38 850	4 544	35 174	0	735
Coahuila de Zaragoza	0	0	303 437	0	237 918	137 614	13 257	84 606	0	2 441
Colima	0	0	45 578	0	390 503	111 290	8 003	270 898	0	312
Chiapas	0	0	55 290	0	99 741	62 523	4 805	31 921	0	492
Chihuahua	0	0	285 401	0	244 822	113 790	4 674	124 831	30	1 497
Distrito Federal	0	0	4 176 424	3 053 014	602 165 735	485 522 723	15 253 217	102 307 345	31 047	- 948 597
Durango	0	0	60 823	0	46 926	39 346	1 896	5 517	0	167
Guanajuato	0	0	218 916	0	46 631	10 475	6 824	26 776	0	2 556
Guerrero	0	0	74 447	0	101 210	77 477	3 596	19 756	0	381
Hidalgo	0	0	91 833	- 1	42 371	29 941	2 915	7 445	0	2 070
Jalisco	0	0	782 330	- 31	454 516	311 879	10 540	126 923	0	5 174
México	0	0	1 206 648	- 1 967	58 562	- 27 695	7 838	85 161	0	- 6 742
Michoacán de Ocampo	0	0	184 106	- 1	157 855	86 417	1 823	68 817	0	798
Morelos	0	0	80 012	0	59 939	40 195	2 466	5 691	0	11 587
Nayarit	0	0	35 235	0	49 412	33 999	2 104	12 842	0	467
Nuevo León	0	0	- 500 155	0	569 796	202 869	2 744	360 640	0	3 543
Oaxaca	0	0	47 739	0	77 767	40 466	15 617	21 483	0	201
Puebla	0	0	- 70 625	0	45 008	4 627	4 698	33 485	0	2 198
Querétaro Arteaga	0	0	157 500	0	48 425	16 473	5 069	26 331	0	552
Quintana Roo	0	0	139 903	0	561 861	513 894	5 182	41 990	0	795
San Luis Potosí	0	0	166 978	0	90 546	34 108	2 898	53 270	0	270
Sinaloa	0	0	114 479	0	221 957	86 801	6 272	128 136	0	748
Sonora	0	0	292 426	- 1 339	341 450	235 704	7 843	96 930	0	973
Tabasco	0	0	304 506	0	61 957	34 939	2 358	24 452	0	208
Tamaulipas	0	0	426 644	- 4 847	949 233	309 082	2 887	634 771	0	2 493
Tlaxcala	0	0	42 418	0	16 328	7 290	678	8 298	0	62
Veracruz de Ignacio de la Llave	0	0	393 779	- 261	644 087	187 156	11 843	442 233	0	2 855
Yucatán	0	0	98 803	0	91 575	72 154	2 853	16 328	0	240
Zacatecas	0	0	70 774	- 1 237	10 443	5 900	7 117	- 2 925	0	351

^a Incluye Erogaciones, Telefónicos, ISEDIP, IRP y Otros impuestos.

FUENTE: SHCP. Dirección General de Recaudación. *Regionalización de los Ingresos* (varios años).

2.1.2 CARGA FISCAL FEDERAL

CARGA FISCAL POR NIVEL DE GOBIERNO

De 2000 a 2005

(Millones de pesos)

CUADRO 2.1.2.1

1ª Parte

NIVEL DE GOBIERNO	2000		2001		2002	
	MONTO	CARGA FISCAL (% del VAB)	MONTO	CARGA FISCAL (% del VAB)	MONTO	CARGA FISCAL (% del VAB)
Valor Agregado Bruto total	4 983 517.7	100.0	5 269 653.6	100.0	5 734 645.8	100.0
Ingresos del gobierno federal	868 267.6	17.4	939 114.5	17.8	877 132.0	15.3
Impuestos ^a	581 703.3	11.7	654 870.2	12.4	616 062.3	10.7
Derechos ^b	210 955.2	4.2	203 751.8	3.9	159 097.3	2.8
Productos	7 261.4	0.1	6 620.6	0.1	5 237.1	0.1
Aprovechamientos	68 323.3	1.4	73 845.2	1.4	96 706.4	1.7
Contribuciones de mejoras	24.4	NS	26.7	NS	28.9	NC
Ingresos de gobiernos estatales ^c	25 254.7	0.5	29 020.7	0.6	32 247.6	0.6
Impuestos	8 991.3	0.2	10 840.4	0.2	12 656.0	0.2
Derechos	7 575.0	0.1	9 703.0	0.2	11 408.1	0.2
Productos	4 983.1	0.1	4 329.9	0.1	3 188.1	0.1
Aprovechamientos	3 638.0	0.1	3 933.6	0.1	4 471.8	0.1
Contribuciones de mejoras	67.3	NS	213.8	NS	523.6	NS
Ingresos de gobiernos municipales ^c	17 931.7	0.4	21 531.0	0.4	24 938.4	0.4
Impuestos	8 016.0	0.2	9 554.2	0.2	11 703.0	0.2
Derechos	4 528.7	0.1	5 330.8	0.1	6 387.9	0.1
Productos	1 511.2	NS	1 647.0	NS	1 738.6	NS
Aprovechamientos	3 471.8	0.1	4 604.4	0.1	4 625.9	0.1
Contribuciones de mejoras	404.0	NS	394.6	NS	483.0	NS

CARGA FISCAL POR NIVEL DE GOBIERNO

De 2000 a 2005

(Millones de pesos)

CUADRO 2.1.2.1

2ª Parte y última

NIVEL DE GOBIERNO	2003		2004		2005	
	MONTO	CARGA FISCAL (% del VAB)	MONTO	CARGA FISCAL (% del VAB)	MONTO	CARGA FISCAL (% del VAB)
Valor Agregado Bruto total	6 245 546.9	100.0	6 964 058.6 P/	100.0	7 990 380.4 P/	100.0
Ingresos del gobierno federal	1 045 405.7	16.7	1 217 610.5	17.5	1 395 000.7	17.5
Impuestos ^a	679 002.9	10.9	716 785.1	10.3	793 006.7	9.9
Derechos ^b	269 982.7	4.3	370 973.2	5.3	489 064.0	6.1
Productos	5 153.7	0.1	5 406.5	0.1	7 332.7	0.1
Aprovechamientos	91 237.8	1.5	124 415.8	1.8	105 566.2	1.3
Contribuciones de mejoras	28.6	NS	29.9	NS	31.1	NS
Ingresos de gobiernos estatales ^c	36 344.1	0.6	42 980.8	0.6	ND	NC
Impuestos	13 720.7	0.2	14 975.0	0.2	ND	NC
Derechos	12 823.3	0.2	15 213.8	0.2	ND	NC
Productos	2 973.2	NS	3 391.3	NS	ND	NC
Aprovechamientos	6 108.8	0.1	8 302.5	0.1	ND	NC
Contribuciones de mejoras	718.1	NS	1 098.2	NS	ND	NC
Ingresos de gobiernos municipales ^c	27 684.6	0.4	33 072.8	0.5	ND	NC
Impuestos	13 282.8	0.2	15 543.0	0.2	ND	NC
Derechos	7 428.3	0.1	8 528.9	0.1	ND	NC
Productos	1 903.1	NS	2 224.9	NS	ND	NC
Aprovechamientos	4 551.0	0.1	6 009.1	0.1	ND	NC
Contribuciones de mejoras	519.4	NS	766.9	NS	ND	NC

^a Incluye las Contribuciones no comprendidas en otras fracciones y el Impuesto del 2 por ciento al activo de las empresas.

^b Incluye Derechos por hidrocarburos y Otros servicios de derecho o dominio público.

^c Estos conceptos se presentan únicamente para fines comparativos.

FUENTE: Para VAB: INEGI. *Sistema de Cuentas Nacionales de México, Cuentas de Bienes y Servicios, 1999-2004*. Aguascalientes, Ags., 2006.

<http://dgcnesyp.inegi.gob.mx/pubcoy/coyunt/ecoagre/pibntdiv.html> (consultada el 11 de julio de 2006).

Para ingresos del gobierno federal: SHCP. *Cuenta de la Hacienda Pública Federal* (varios años).

Para ingresos de los gobiernos estatales y municipales: INEGI. *Finanzas Públicas Estatales y Municipales de México, 2000-2003*. Aguascalientes, Ags., 2005.

INEGI. *Finanzas Públicas Estatales y Municipales de México, 2001-2004*. Aguascalientes, Ags., 2006.

ELASTICIDAD DEL SISTEMA IMPOSITIVO FEDERAL
De 2000 a 2005

CUADRO 2.1.2.2

PERIODO	VAB TOTAL (Millones de pesos) (1)	VARIACIÓN PORCENTUAL (2)	INGRESOS FISCALES ^a (Millones de pesos) (3)	VARIACIÓN PORCENTUAL (4)	CARGA FISCAL % (5=3/1)	ELASTICIDAD DE LA CARGA (6=4/2)
2 0 0 0	4 983 517.7	18.5	868 267.6	28.8	17.4	1.6
2 0 0 1	5 269 653.6	5.7	939 114.5	8.2	17.8	1.4
2 0 0 2	5 734 645.8	8.8	989 353.4	5.3	17.3	0.6
2 0 0 3	6 245 546.9 ^P	8.9	1 132 985.1	14.5	18.1	1.6
2 0 0 4	6 964 058.6 ^P	11.5	1 270 211.1	12.1	18.2	1.1
2 0 0 5	7 990 380.4 ^P	14.7	1 412 505.0	11.2	17.6	0.8

^a Ingresos petroleros y no petroleros.

FUENTE: Para VAB: INEGI. *Sistema de Cuentas Nacionales de México, Cuentas de Bienes y Servicios, 1999-2004*. Aguascalientes, Ags., 2006.

<http://dgcnesyp.inegi.gob.mx/pubcoy/coyunt/ecoagre/pibntdiv.html> (consultada el 11 de julio de 2006).

Para ingresos fiscales: SHCP. *Cuenta de la Hacienda Pública Federal* (varios años).

ELASTICIDAD DEL IMPUESTO SOBRE LA RENTA
De 2000 a 2005

CUADRO 2.1.2.3

PERIODO	VAB TOTAL (Millones de pesos) (1)	VARIACIÓN PORCENTUAL (2)	ISR ^a (Millones de pesos) (3)	VARIACIÓN PORCENTUAL (4)	CARGA FISCAL % (5=3/1)	ELASTICIDAD DE LA CARGA (6=4/2)
2 0 0 0	4 983 517.7	18.5	258 754.2	19.7	5.2	1.1
2 0 0 1	5 269 653.6	5.7	285 523.1	10.3	5.4	1.8
2 0 0 2	5 734 645.8	8.8	318 380.3	11.5	5.6	1.3
2 0 0 3	6 245 546.9 ^P	8.9	337 015.4	5.9	5.4	0.7
2 0 0 4	6 964 058.6 ^P	11.5	345 217.5	2.4	5.0	0.2
2 0 0 5	7 990 380.4 ^P	14.7	384 521.8	11.4	4.8	0.8

^a Incluye el Impuesto del 2 por ciento al activo de las empresas.

FUENTE: Para VAB: INEGI. *Sistema de Cuentas Nacionales de México, Cuentas de Bienes y Servicios, 1999-2004*. Aguascalientes, Ags., 2006.

<http://dgcnesyp.inegi.gob.mx/pubcoy/coyunt/ecoagre/pibntdiv.html> (consultada el 11 de julio de 2006).

Para ingresos fiscales: SHCP. *Cuenta de la Hacienda Pública Federal* (varios años).

ELASTICIDAD DEL IMPUESTO AL VALOR AGREGADO
De 2000 a 2005

CUADRO 2.1.2.4

PERIODO	VAB TOTAL (Millones de pesos) (1)	VARIACIÓN PORCENTUAL (Millones de pesos) (2)	IVA (Millones de pesos) (3)	VARIACIÓN PORCENTUAL (4)	CARGA FISCAL % (5=3/1)	ELASTICIDAD DE LA CARGA (6=4/2)
2 0 0 0	4 983 517.7	18.5	189 605.9	25.4	3.8	1.4
2 0 0 1	5 269 653.6	5.7	208 408.1	9.9	4.0	1.7
2 0 0 2	5 734 645.8	8.8	218 441.7	4.8	3.8	0.5
2 0 0 3	6 245 546.9 ^P	8.9	254 433.4	16.5	4.1	1.8
2 0 0 4	6 964 058.6 ^P	11.5	285 022.7	12.0	4.1	1.0
2 0 0 5	7 990 380.4 ^P	14.7	318 432.0	11.7	4.0	0.8

FUENTE: Para VAB: INEGI. *Sistema de Cuentas Nacionales de México , Cuentas de Bienes y Servicios, 1999-2004.* Aguascalientes, Ags., 2006.

<http://dgcnesyp.inegi.gob.mx/pubcoy/coyunt/ecoagre/pibntdiv.html> (consultada el 11 de julio de 2006).

Para IVA: SHCP. *Cuenta de la Hacienda Pública Federal* (varios años).

ELASTICIDAD DEL IMPUESTO ESPECIAL SOBRE PRODUCCIÓN Y SERVICIOS
De 2000 a 2005

CUADRO 2.1.2.5

PERIODO	VAB TOTAL (Millones de pesos) (1)	VARIACIÓN PORCENTUAL (Millones de pesos) (2)	IEPS ^a (Millones de pesos) (3)	VARIACIÓN PORCENTUAL (4)	CARGA FISCAL % (5=3/1)	ELASTICIDAD DE LA CARGA (6=4/2)
2 0 0 0	4 983 517.7	18.5	81 544.1	- 23.6	1.6	- 1.3
2 0 0 1	5 269 653.6	5.7	110 688.8	35.7	2.1	6.3
2 0 0 2	5 734 645.8	8.8	24 035.8	- 78.3	0.4	- 8.9
2 0 0 3	6 245 546.9 ^P	8.9	30 178.8	25.6	0.5	2.9
2 0 0 4	6 964 058.6 ^P	11.5	31 910.5	5.7	0.5	0.5
2 0 0 5	7 990 380.4 ^P	14.7	34 440.7	7.9	0.4	0.5

^a Incluye el Impuesto a las gasolinas.

FUENTE: Para VAB: INEGI. *Sistema de Cuentas Nacionales de México , Cuentas de Bienes y Servicios, 1999-2004.* Aguascalientes, Ags., 2006.

<http://dgcnesyp.inegi.gob.mx/pubcoy/coyunt/ecoagre/pibntdiv.html> (consultada el 11 de julio de 2006).

Para IEPS: SHCP. *Cuenta de la Hacienda Pública Federal* (varios años).

ELASTICIDAD DEL IMPUESTO A LAS IMPORTACIONES
De 2000 a 2005

CUADRO 2.1.2.6

PERIODO	VAB TOTAL (Millones de pesos) (1)	VARIACIÓN PORCENTUAL (2)	IMPUESTO A LA IMPORTACIÓN (Millones de pesos) (3)	VARIACIÓN PORCENTUAL (4)	CARGA FISCAL % (5=3/1)	ELASTICIDAD DE LA CARGA (6=4/2)
2 0 0 0	4 983 517.7	18.5	32 861.4	20.4	0.7	1.1
2 0 0 1	5 269 653.6	5.7	28 902.0	- 12.0	0.5	- 2.1
2 0 0 2	5 734 645.8	8.8	27 233.0	- 5.8	0.5	- 0.7
2 0 0 3	6 245 546.9 ^P	8.9	26 897.8	- 1.2	0.4	- 0.1
2 0 0 4	6 964 058.6 ^P	11.5	29 521.0	9.8	0.4	0.8
2 0 0 5	7 990 380.4 ^P	14.7	26 820.4	- 9.1	0.3	- 0.6

FUENTE: Para VAB: **INEGI**. *Sistema de Cuentas Nacionales de México*, *Cuentas de Bienes y Servicios, 1999-2004*. Aguascalientes, Ags., 2006.

<http://dgcnesyp.inegi.gob.mx/pubcoy/coyunt/ecoagre/pibntdiv.html> (consultada el 11 de julio de 2006).

Para el impuesto a la importación: SHCP. *Cuenta de la Hacienda Pública Federal* (varios años).

ELASTICIDAD DEL IMPUESTO A LAS EXPORTACIONES
De 2000 a 2005

CUADRO 2.1.2.7

PERIODO	VAB TOTAL (Millones de pesos) (1)	VARIACIÓN PORCENTUAL (2)	IMPUESTO A LA EXPORTACIÓN (Millones de pesos) (3)	VARIACIÓN PORCENTUAL (4)	CARGA FISCAL % (5=3/1)	ELASTICIDAD DE LA CARGA (6=4/2)
2 0 0 0	4 983 517.7	18.5	3.8	216.7	NS	11.7
2 0 0 1	5 269 653.6	5.7	0.4	- 89.5	NS	- 15.6
2 0 0 2	5 734 645.8	8.8	0.3	- 25.0	NS	- 2.8
2 0 0 3	6 245 546.9 ^P	8.9	0.5	- 66.7	NS	- 7.5
2 0 0 4	6 964 058.6 ^P	11.5	0.2	- 60.0	NS	- 5.2
2 0 0 5	7 990 380.4 ^P	14.7	0.4	100.0	NS	6.8

FUENTE: Para VAB: **INEGI**. *Sistema de Cuentas Nacionales de México*, *Cuentas de Bienes y Servicios, 1999-2004*. Aguascalientes, Ags., 2006.

<http://dgcnesyp.inegi.gob.mx/pubcoy/coyunt/ecoagre/pibntdiv.html> (consultada el 11 de julio de 2006).

Para el impuesto a la exportación: SHCP. *Cuenta de la Hacienda Pública Federal* (varios años).

ELASTICIDAD DE LOS INGRESOS POR DERECHOS
De 2000 a 2005

CUADRO 2.1.2.8

PERIODO	VAB TOTAL (Millones de pesos) (1)	VARIACIÓN PORCENTUAL (2)	DERECHOS (Millones de pesos) (3)	VARIACIÓN PORCENTUAL (4)	CARGA FISCAL % (5=3/1)	ELASTICIDAD DE LA CARGA (6=4/2)
2 0 0 0	4 983 517.7	18.5	210 955.2	98.3	4.2	5.3
2 0 0 1	5 269 653.6	5.7	203 751.8	- 3.4	3.9	- 0.6
2 0 0 2	5 734 645.8	8.8	159 097.3	- 21.9	2.8	- 2.5
2 0 0 3	6 245 546.9 ^P	8.9	269 982.7	69.7	4.3	7.8
2 0 0 4	6 964 058.6 ^P	11.5	370 973.2	37.4	5.3	3.3
2 0 0 5	7 990 380.4 ^P	14.7	489 064.0	31.8	6.1	2.2

FUENTE: Para VAB: **INEGI**. *Sistema de Cuentas Nacionales de México*, *Cuentas de Bienes y Servicios, 1999-2004*. Aguascalientes, Ags., 2006.

<http://dgcnesyp.inegi.gob.mx/pubcoy/coyunt/ecoagre/pibntdiv.html> (consultada el 11 de julio de 2006).

Para Ingresos por derechos: SHCP. *Cuenta de la Hacienda Pública Federal* (varios años).

ELASTICIDAD DE LOS INGRESOS POR PRODUCTOS
De 2000 a 2005

CUADRO 2.1.2.9

PERIODO	VAB TOTAL (Millones de pesos) (1)	VARIACIÓN PORCENTUAL (2)	PRODUCTOS (Millones de pesos) (3)	VARIACIÓN PORCENTUAL (4)	CARGA FISCAL % (5=3/1)	ELASTICIDAD DE LA CARGA (6=4/2)
2 0 0 0	4 983 517.7	18.5	7 261.4	- 7.5	0.1	- 0.4
2 0 0 1	5 269 653.6	5.7	6 620.6	- 8.8	0.1	- 1.5
2 0 0 2	5 734 645.8	8.8	5 237.1	- 20.9	0.1	- 2.4
2 0 0 3	6 245 546.9 ^P	8.9	5 153.7	- 1.6	0.1	- 0.2
2 0 0 4	6 964 058.6 ^P	11.5	5 406.5	4.9	0.1	0.4
2 0 0 5	7 990 380.4 ^P	14.7	7 332.7	35.6	0.1	2.4

FUENTE: Para VAB: **INEGI**. *Sistema de Cuentas Nacionales de México*, *Cuentas de Bienes y Servicios, 1999-2004*. Aguascalientes, Ags., 2006.

<http://dgcnesyp.inegi.gob.mx/pubcoy/coyunt/ecoagre/pibntdiv.html> (consultada el 11 de julio de 2006).

Para Ingresos por derechos: SHCP. *Cuenta de la Hacienda Pública Federal* (varios años).

ELASTICIDAD DE LOS INGRESOS POR APROVECHAMIENTOS

De 2000 a 2005

CUADRO 2.1.2.10

PERIODO	VAB TOTAL (Millones de pesos) (1)	VARIACIÓN PORCENTUAL (2)	APROVECHAMIENTOS (Millones de pesos) (3)	VARIACIÓN PORCENTUAL (4)	CARGA FISCAL % (5=3/1)	ELASTICIDAD DE LA CARGA (6=4/2)
2 0 0 0	4 983 517.7	18.5	68 323.3	77.9	1.4	4.2
2 0 0 1	5 269 653.6	5.7	73 845.2	8.1	1.4	1.4
2 0 0 2	5 734 645.8	8.8	96 706.4	31.0	1.7	3.5
2 0 0 3	6 245 546.9 ^P	8.9	91 237.8	- 5.7	1.5	- 0.6
2 0 0 4	6 964 058.6 ^P	11.5	124 415.8	36.4	1.8	3.2
2 0 0 5	7 990 380.4 ^P	14.7	105 566.2	- 15.2	1.3	- 1.0

 FUENTE: Para VAB: **INEGI**. *Sistema de Cuentas Nacionales de México*, *Cuentas de Bienes y Servicios, 1999-2004*. Aguascalientes, Ags., 2006.

<http://dgcnesyp.inegi.gob.mx/pubcoy/coyunt/ecoagre/pibntdiv.html> (consultada el 11 de julio de 2006).

 Para Ingresos por derechos: SHCP. *Cuenta de la Hacienda Pública Federal* (varios años).

ESTÍMULOS FISCALES OTORGADOS POR EL GOBIERNO FEDERAL

De 2000 a 2005

(Millones de pesos)

CUADRO 2.1.2.11

CONCEPTO	2000	2001	2002	2003	2004	2005 ^P
Total	357.7	300.2	241.9	274.7	336.7	394.8
Franquicias	167.1	83.7	93.3	126.4	140.7	163.2
Apoyos al comercio exterior	190.6	216.5	148.6	148.3	196.0	231.6
Otros ^a	0.0	0.0	0.0	0.0	0.0	0.0

^a Incluye cheques de tesorería y subsidios de vigencia anual compensados con impuestos.

 FUENTE: Presidencia de la República. *6° Informe de Gobierno, Vicente Fox Quesada. 1° de septiembre 2006. Anexo*. México, DF, 2006.

2.1.3 INGRESOS DEL SECTOR PARAESTATAL

INGRESOS CORRIENTES DEL SECTOR PARAESTATAL CONTROLADO PRESUPUESTALMENTE POR ORGANISMO O EMPRESA

CUADRO 2.1.3.1

De 2000 a 2005

(Millones de pesos)

ORGANISMO O EMPRESA	2000	2001	2002	2003	2004	2005
Total	327 063.4	350 265.7	417 240.6	488 126.4	522 876.4	559 600.7
PEMEX	100 591.5	103 523.9	150 031.6	175 776.6	190 772.0	185 529.2
CFE	96 076.2	100 436.5	111 924.5	140 078.3	154 966.3	177 259.8
LyFC	2 084.9	2 673.4	3 839.0	4 221.6	3 671.9	- 110.6
CAPUFE	4 960.9	5 611.5	6 326.9	4 010.8	0.0	0.0
IMSS	85 598.2	95 462.1	100 682.9	115 819.4	122 684.2	132 636.7
ISSSTE	36 602.9	41 551.6	43 704.0	46 741.8	50 782.0	64 285.6
LOTENAL	1 148.8	1 006.7	731.7	1 477.9	0.0	0.0

NOTA: Incluye Venta de bienes y servicios, Cuotas del IMSS e ISSSTE y Otros ingresos propios.

FUENTE: Cuadros 2.4.3 al 2.4.13.

2.1.4 TRANSFERENCIAS DEL SECTOR PARAESTATAL

TRANSFERENCIAS CORRIENTES DEL SECTOR PARAESTATAL CONTROLADO PRESUPUESTALMENTE POR ORGANISMO O EMPRESA

CUADRO 2.1.4.1

De 2000 a 2005
(Millones de pesos)

ORGANISMO O EMPRESA	2000	2001	2002	2003	2004	2005
Total	77 103.1	85 324.6	97 706.2	117 878.3	131 742.4	156 205.6
LyFC	11 327.9	12 951.6	13 091.2	21 042.7	25 945.4	25 207.3
CFE	0.0	0.0	0.0	0.0	0.0	6 300.0
IMSS	55 882.2	60 957.5	69 220.8	73 242.3	83 575.2	92 844.8
ISSSTE	9 437.4	11 415.5	15 394.2	23 593.3	22 221.8	31 853.5
CAPUFE	455.6	0.0	0.0	0.0	0.0	0.0

FUENTE: SHCP. *Cuenta de la Hacienda Pública Federal* (varios años).

TRANSFERENCIAS DE CAPITAL DEL SECTOR PARAESTATAL CONTROLADO PRESUPUESTALMENTE POR ORGANISMO O EMPRESA

CUADRO 2.1.4.2

2004 y 2005
(Millones de pesos)

ORGANISMO O EMPRESA	2004	2005
Total	33 000.0	44 744.2
PEMEX	33 000.0	44 744.2

FUENTE: SHCP. *Cuenta de la Hacienda Pública Federal* (varios años).

2.2 GASTOS

2.2.1 GASTOS DEL GOBIERNO FEDERAL

GASTO NETO EJERCIDO POR EL SECTOR PÚBLICO FEDERAL

CUADRO 2.2.1.1

De 2000 a 2005

(Millones de pesos)

PERIODO	SECTOR PÚBLICO FEDERAL (1=2+4)	GOBIERNO FEDERAL ^a (2)	PARTICIPACIÓN % (3=2/1)	SECTOR PARAESTATAL ^b (4)	PARTICIPACIÓN % (5=4/1)
2000	1 271 160.8	974 024.0	76.6	297 136.8	23.4
2001	1 443 475.4	1 025 731.5	71.1	417 743.9	28.9
2002	1 491 274.1	1 155 732.0	77.5	335 542.1	22.5
2003	1 675 798.4	1 260 497.5	75.2	415 300.9	24.8
2004	1 810 831.6	1 391 896.9	76.9	418 934.7	23.1
2005	1 988 304.3	1 543 502.3	77.6	225 239.2	11.3

^a Incluye Asunción de pasivos a organismos y empresas dentro y fuera de presupuesto.

^b Se refiere a los Organismos y empresas sujetos a control presupuestal. Excluye Transferencias del gobierno federal, Cuotas del ISSSTE y Operaciones intrasectoriales CFE y LyFC.

FUENTE: SHCP. *Cuenta de la Hacienda Pública Federal* (varios años).

PRESUPUESTO ORIGINAL, AUTORIZADO Y GASTO NETO EJERCIDO POR EL SECTOR PÚBLICO FEDERAL

CUADRO 2.2.1.2

De 2000 a 2005

(Millones de pesos)

PERIODO	PRESUPUESTO ORIGINAL (1)	MODIFICA- CIONES (2)	PRESUPUESTO AUTORIZADO (3=1+2)	PARTICIPACIÓN % (4=3/1)	GASTO NETO EJERCIDO ^a (5)	PARTICIPACIÓN % (6=5/3)
2000	1 195 313.4	81 915.0	1 277 228.4	106.9	1 271 160.8	99.5
2001	1 361 866.5	- 3 448.5	1 358 418.0	99.7	1 443 475.4	106.3
2002	1 463 334.3	54 496.3	1 517 830.6	103.7	1 491 274.1	98.3
2003	1 527 878.9	156 478.5	1 684 357.4	110.2	1 675 798.4	99.5
2004	1 654 054.0	171 215.7	1 825 269.7	110.4	1 810 831.6	99.2
2005	1 823 108.1	177 357.8	2 000 465.9	109.7	1 988 304.3	99.4

^a Incluye Asunción de pasivos y excluye Transferencias a organismos y empresas, Cuotas del ISSSTE y Operaciones intrasectoriales CFE y LyFC.

FUENTE: SHCP. *Cuenta de la Hacienda Pública Federal* (varios años).

**PRESUPUESTO ORIGINAL, AUTORIZADO Y GASTO NETO EJERCIDO
POR EL GOBIERNO FEDERAL**

CUADRO 2.2.1.3

De 2000 a 2005
(Millones de pesos)

PERIODO	PRESUPUESTO ORIGINAL (1)	MODIFICACIONES (2)	PRESUPUESTO AUTORIZADO (3=1+2)	PARTICIPACIÓN % (4=3/1)	GASTO NETO EJERCIDO ^a (5)	PARTICIPACIÓN % (6=5/3)
2 0 0 0	926 172.1	55 895.4	982 067.5	106.0	974 024.0	99.2
2 0 0 1	1 051 926.4	- 3 190.3	1 048 736.1	99.7	1 025 731.5	97.8
2 0 0 2	1 130 180.8	50 899.3	1 181 080.1	104.5	1 155 732.0	97.9
2 0 0 3	1 166 564.9	103 021.4	1 269 586.3	108.8	1 260 497.5	99.3
2 0 0 4	1 262 309.1	131 807.5	1 394 116.6	110.4	1 391 896.9	99.8
2 0 0 5	1 418 748.1	127 623.5	1 546 371.6	109.0	1 543 502.3	99.8

^a Incluye Asunción de pasivos a organismos y empresas dentro y fuera de presupuesto.
FUENTE: SHCP. *Cuenta de la Hacienda Pública Federal* (varios años).

**PRESUPUESTO ORIGINAL, AUTORIZADO Y GASTO NETO EJERCIDO POR EL SECTOR
PARAESTATAL CONTROLADO PRESUPUESTALMENTE**

CUADRO 2.2.1.4

De 2000 a 2005
(Millones de pesos)

PERIODO	PRESUPUESTO ORIGINAL (1)	MODIFICACIONES (2)	PRESUPUESTO AUTORIZADO (3=1+2)	PARTICIPACIÓN % (4=3/1)	GASTO NETO EJERCIDO ^a (5)	PARTICIPACIÓN % (6=5/3)
2 0 0 0	269 141.3	26 019.6	295 160.9	109.7	297 136.8	100.7
2 0 0 1	309 940.1	- 258.2	309 681.9	99.9	417 743.9	134.9
2 0 0 2	333 153.5	3 597.0	336 750.5	101.1	335 542.1	99.6
2 0 0 3	361 314.0	53 457.1	414 771.1	114.8	415 300.9	100.1
2 0 0 4	391 744.9	39 408.2	431 153.1	110.1	418 934.7	97.2
2 0 0 5	167 963.8	57 275.4	225 239.2	134.1	225 239.2	100.0

NOTA: Excluye Transferencias del gobierno federal, Cuotas del ISSSTE y Operaciones intrasectoriales CFE y LyFC.

^a Incluye Asunción de pasivos a organismos y empresas dentro y fuera de presupuesto.

FUENTE: SHCP. *Cuenta de la Hacienda Pública Federal* (varios años).

PRESUPUESTO ORIGINAL AUTORIZADO AL SECTOR PÚBLICO FEDERAL POR DEPENDENCIA Y ENTIDAD

De 2000 a 2005
(Millones de pesos)

CUADRO 2.2.1.5

1ª Parte

DEPENDENCIA ENTIDAD	2000			2001			2002		
	ORIGINAL (1)	AMPLIACIÓN LÍQUIDA (2)	RELACIÓN % (3=2/1)	ORIGINAL	AMPLIACIÓN LÍQUIDA (2)	RELACIÓN % (3=2/1)	ORIGINAL (1)	AMPLIACIÓN LÍQUIDA (2)	RELACIÓN % (3=2/1)
Total	1 195 313.4	81 915.0	6.9	1 361 866.5	- 3 448.5	- 0.3	1 463 334.3	54 496.3	3.7
Gobierno Federal	926 172.1	55 895.4	6.0	1 051 926.4	- 3 190.3	- 0.3	1 130 180.8	50 899.3	4.5
Ramos autónomos	20 602.8	2 001.5	9.7	23 906.4	177.1	0.7	26 512.2	249.1	0.9
Legislativo	3 790.3	76.6	2.0	4 398.7	59.9	1.4	4 896.9	71.0	1.4
Judicial	8 075.8	1 831.6	22.7	13 803.5	117.2	0.8	15 363.7	63.4	0.4
Instituto Federal Electoral	8 453.7	74.9	0.9	5 294.2	0.0	0.0	5 795.3	113.2	2.0
Comisión Nacional de los Derechos Humanos	283.0	18.4	6.5	410.0	0.0	0.0	456.3	1.5	0.3
Ramos administrativos	262 931.7	10 765.5	4.1	298 579.0	2 348.5	0.8	333 564.0	45 999.3	13.8
Presidencia de la República	1 547.0	1.1	0.1	1 756.2	- 2.4	- 0.1	1 674.3	- 54.5	- 3.3
Gobernación	9 330.3	- 169.4	- 1.8	4 918.1	- 82.2	- 1.7	5 070.9	541.3	10.7
Relaciones Exteriores	3 137.7	381.8	12.2	3 665.7	145.0	4.0	3 843.0	45.4	1.2
Hacienda y Crédito Público	19 585.8	3 909.7	20.0	20 385.7	4 330.7	21.2	21 930.3	48 529.1	221.3
Defensa Nacional	20 375.3	1 243.9	6.1	22 424.6	73.5	0.3	22 705.4	62.3	0.3
Agricultura, Ganadería, Desarrollo Rural Pesca y Alimentación	24 849.3	313.1	1.3	31 080.5	1 722.5	5.5	35 580.2	- 1 058.6	- 3.0
Comunicaciones y Transportes	17 092.6	2 488.9	14.6	18 904.4	- 743.5	- 3.9	23 107.0	1 658.9	7.2
Economía	2 771.3	88.6	3.2	4 989.0	127.6	2.6	6 426.0	- 50.9	- 0.8
Educación Pública	83 436.2	2 924.1	3.5	97 568.6	- 305.8	- 0.3	110 376.5	- 1 524.8	- 1.4
Salud	18 321.7	- 1 799.8	- 9.8	19 278.1	- 508.4	- 2.6	21 995.8	- 1 410.1	- 6.4
Marina	7 959.2	455.7	5.7	8 873.4	- 10.2	- 0.1	8 518.5	- 26.8	- 0.3
Trabajo y Previsión Social	3 344.4	21.5	0.6	3 803.4	- 345.2	- 9.1	3 563.6	- 182.0	- 5.1
Reforma Agraria	1 657.1	82.9	5.0	1 855.0	63.1	3.4	2 212.5	- 25.8	- 1.2
Medio Ambiente y Recursos Naturales	14 269.5	1 149.0	8.1	14 400.5	- 714.4	- 5.0	14 852.9	241.4	1.6
Procuraduría General de la República	4 875.0	- 27.2	- 0.6	5 594.4	- 64.5	- 1.2	6 932.6	- 38.6	- 0.6
Energía	12 392.4	16.3	0.1	14 186.8	- 83.2	- 0.6	14 225.4	- 36.1	- 0.3
Desarrollo Social	14 814.4	- 529.7	- 3.6	14 625.7	- 1 082.1	- 7.4	19 054.7	- 682.3	- 3.6
Turismo	1 065.3	10.2	1.0	1 338.0	285.7	21.4	1 597.3	346.3	21.7
Función Pública ^a	1 037.8	131.1	12.6	1 349.8	- 105.0	- 7.8	1 240.3	15.6	1.3
Tribunales Agrarios	440.3	19.7	4.5	498.8	- 23.8	- 4.8	524.7	1.7	0.3
Tribunal Federal de Justicia Fiscal y Administrativa	629.1	54.0	8.6	732.2	- 3.8	- 0.5	754.4	36.1	4.8
Seguridad Pública	0.0	0.0	0.0	6 350.1	- 325.1	- 5.1	7 320.1	- 387.3	- 5.3
Consejería Jurídica del Ejecutivo Federal	0.0	0.0	0.0	0.0	0.0	0.0	57.6	- 1.0	- 1.7
Consejo Nacional de Ciencia y Tecnología	0.0	0.0	0.0	0.0	0.0	0.0	0.0	0.0	0.0
Ramos generales	642 637.6	43 128.4	6.7	729 441.0	- 5 715.9	- 0.8	770 104.6	4 650.9	0.6
Aportaciones a seguridad social	84 644.0	1 704.2	2.0	94 023.6	- 4 628.5	- 4.9	100 670.4	1 869.2	1.9
Previsiones y aportaciones para los sistemas de educación básica, normal, tecnológica y de adultos	22 850.7	- 8 828.4	- 38.6	24 943.0	- 9 586.1	- 38.4	21 807.9	- 5 957.3	- 27.3
Deuda pública	135 578.0	- 1 024.8	- 0.8	145 054.0	- 3 714.0	- 2.6	131 100.3	- 2 000.0	- 1.5
Participaciones a entidades federativas y municipios	161 712.8	16 423.4	10.2	194 084.7	3 353.9	1.7	219 192.9	0.0	0.0
Provisiones salariales y económicas	13 126.3	8 752.6	66.7	20 293.6	- 1 570.3	- 7.7	22 102.7	2 330.1	10.5
Aportaciones federales para entidades federativas y municipios	168 957.3	12 651.7	7.5	199 578.2	9 839.1	4.9	218 673.0	7 476.5	3.4
Adeudos de ejercicios fiscales anteriores	15 750.5	- 7 049.9	- 44.8	12 286.0	- 336.0	- 2.7	11 179.3	932.4	8.3
Erogaciones para los programas de apoyo a ahorradores y deudores de la banca	40 018.0	20 499.6	51.2	39 177.9	926.0	2.4	45 378.1	0.0	0.0
Programas de apoyos para el fortalecimiento de las entidades federativas y municipios	0.0	0.0	0.0	0.0	0.0	0.0	0.0	0.0	0.0
Organismos y empresas controlados presupuestalmente ^b	269 141.3	26 019.6	9.7	309 940.1	- 258.2	- 0.1	333 153.5	3 597.0	1.1

PRESUPUESTO ORIGINAL AUTORIZADO AL SECTOR PÚBLICO FEDERAL POR DEPENDENCIA Y ENTIDAD

De 2000 a 2005
(Millones de pesos)CUADRO 2.2.1.5
2ª Parte y última

DEPENDENCIA ENTIDAD	2003			2004			2005		
	ORIGINAL (1)	AMPLIACIÓN LÍQUIDA (2)	RELACIÓN % (3=2/1)	ORIGINAL (1)	AMPLIACIÓN LÍQUIDA (2)	RELACIÓN % (3=2/1)	ORIGINAL (1)	AMPLIACIÓN LÍQUIDA (2)	RELACIÓN % (3=2/1)
Total	1 527 878.9	156 478.5	10.2	1 654 054.0	171 215.7	10.4	1 823 108.1	177 357.8	9.7
Gobierno Federal	1 166 564.9	103 021.4	8.8	1 262 309.1	131 807.5	10.4	1 418 748.1	127 623.5	9.0
Ramos autónomos	34 979.0	312.6	0.9	30 936.5	306.3	1.0	34 499.7	704.1	2.0
Legislativo	5 576.0	52.9	0.9	5 439.0	99.8	1.8	6 355.9	68.6	1.1
Judicial	17 732.1	209.8	1.2	19 400.1	129.7	0.7	21 037.6	520.9	2.5
Instituto Federal Electoral	11 095.9	47.3	0.4	5 468.3	66.1	1.2	6 398.1	106.3	1.7
Comisión Nacional de los Derechos Humanos	575.0	2.6	0.5	629.1	10.7	1.7	708.1	8.3	1.2
Ramos administrativos	346 200.7	41 931.1	12.1	352 541.6	80 244.4	22.8	432 567.1	73 431.0	17.0
Presidencia de la República	1 661.8	- 18.3	- 1.1	1 645.3	- 44.1	- 2.7	1 408.1	216.4	15.4
Gobernación	3 990.4	982.2	24.6	3 818.0	1 146.6	30.0	3 422.4	2 453.0	71.7
Relaciones Exteriores	3 444.2	1 144.8	33.2	3 424.1	1 946.5	56.8	4 034.6	1 230.6	30.5
Hacienda y Crédito Público	21 785.2	17 531.4	80.5	23 620.2	3 314.4	14.0	26 915.7	4 432.0	16.5
Defensa Nacional	22 831.5	1 403.2	6.1	23 332.8	516.3	2.2	24 002.2	1 268.9	5.3
Agricultura, Ganadería, Desarrollo Rural Pesca y Alimentación	41 782.7	- 1 488.8	- 3.6	36 373.3	5 165.2	14.2	48 396.1	- 1 620.3	- 3.3
Comunicaciones y Transportes	23 124.3	5 684.9	24.6	22 746.4	5 663.9	24.9	36 694.4	5 532.4	15.1
Economía	5 403.5	1 338.7	24.8	5 380.0	836.4	15.5	7 017.6	- 551.7	- 7.9
Educación Pública	106 355.1	7 384.8	6.9	113 414.1	12 789.6	11.3	127 668.4	9 703.1	7.6
Salud	20 867.0	1 081.3	5.2	20 973.0	2 722.5	13.0	34 024.5	- 318.4	- 0.9
Marina	8 899.2	307.6	3.5	8 488.2	356.2	4.2	8 636.4	894.6	10.4
Trabajo y Previsión Social	3 150.7	110.6	3.5	3 327.8	- 223.6	- 6.7	3 185.3	490.7	15.4
Reforma Agraria	2 758.8	240.7	8.7	2 806.1	1 351.9	48.2	4 856.2	- 1 096.9	- 22.6
Medio Ambiente y Recursos Naturales	17 404.2	1 416.9	8.1	16 008.2	3 131.1	19.6	24 482.9	151.3	0.6
Procuraduría General de la República	7 154.3	141.8	2.0	7 256.5	270.8	3.7	8 143.6	- 258.0	- 3.2
Energía	17 569.0	4 673.4	26.6	20 587.3	39 446.0	191.6	26 413.9	51 022.2	193.2
Desarrollo Social	18 977.5	- 739.7	- 3.9	21 098.5	351.3	1.7	23 744.1	- 1 631.6	- 6.9
Turismo	1 458.9	825.5	56.6	1 230.2	1 263.4	102.7	1 147.4	1 463.7	127.6
Función Pública ^{a/}	1 164.4	136.8	11.7	1 417.4	32.0	2.3	1 385.7	86.3	6.2
Tribunales Agrarios	533.6	- 1.3	- 0.2	574.0	51.7	9.0	667.0	- 86.5	- 13.0
Tribunal Federal de Justicia Fiscal y Administrativa	814.6	33.1	4.1	783.6	106.6	13.6	1 068.4	- 13.7	- 1.3
Seguridad Pública	7 067.2	- 296.2	- 4.2	6 462.7	- 35.7	- 0.6	7 036.8	159.4	2.3
Consejería Jurídica del Ejecutivo Federal	66.8	- 0.6	- 0.9	67.9	13.2	19.4	72.1	16.1	22.3
Consejo Nacional de Ciencia y Tecnología	7 935.8	38.3	0.5	7 706.0	72.2	0.9	8 143.3	- 112.6	- 1.4
Ramos generales	785 385.2	60 777.7	7.7	878 831.0	51 256.8	5.8	951 681.3	53 488.4	5.6
Aportaciones a seguridad social	114 365.4	5 262.1	4.6	127 265.2	4 161.7	3.3	147 679.4	2 882.5	2.0
Previsiones y aportaciones para los sistemas de educación básica, normal, tecnológica y de adultos	23 915.7	- 6 243.4	- 26.1	29 762.4	- 12 828.4	- 43.1	36 085.6	- 16 669.5	- 46.2
Deuda pública	128 235.4	5 902.7	4.6	145 860.1	- 6 905.1	- 4.7	158 079.6	- 4 595.5	- 2.9
Participaciones a entidades federativas y municipios	226 676.8	1 000.0	0.4	242 281.0	- 2 390.8	- 1.0	272 471.6	6 420.8	2.4
Provisiones salariales y económicas	3 297.2	21 660.7	656.9	16 719.0	3 763.6	22.5	6 872.4	18 422.8	268.1
Aportaciones federales para entidades federativas y municipios	234 618.8	13 109.2	5.6	251 201.4	7 629.5	3.0	271 082.9	18 674.0	6.9
Adeudos de ejercicios fiscales anteriores	7 037.2	5 924.4	84.2	10 711.8	18 226.6	170.2	7 250.0	6 112.1	84.3
Erogaciones para los programas de apoyo a ahorradores y deudores de la banca	30 238.7	172.4	0.6	38 030.1	6 905.2	18.2	31 773.8	- 4 318.7	- 13.6
Programa de Apoyos Para el Fortaleci- miento de las Entidades Federativas	17 000.0	13 989.6	82.3	17 000.0	32 694.5	192.3	20 386.0	26 559.9	130.3
Organismos y empresas controlados presupuestalmente ^{b/}	361 314.0	53 457.1	14.8	391 744.9	39 408.2	10.1	404 360.0	49 734.3	12.3

NOTA: Los datos de este cuadro pueden no coincidir con los del 2.2.1.2 debido al redondeo de las cifras.

^{a/} Hasta 2002 se denominó Contraloría y Desarrollo Administrativo.^{b/} Excluye Subsidios y Transferencias del gobierno federal a entidades de control presupuestario directo y Cuotas del ISSSTE.

FUENTE: SHCP. Cuenta de la Hacienda Pública Federal (varios años).

GASTO NETO EJERCIDO EN EL SECTOR PÚBLICO FEDERAL POR CAPÍTULO ECONÓMICO

De 2000 a 2005

(Millones de pesos)

CUADRO 2.2.1.6

1ª Parte

CAPÍTULO ECONÓMICO	2000	PARTICIPACIÓN %	2001	PARTICIPACIÓN %	2002	PARTICIPACIÓN %
Total	1 271 160.8	100.0	1 340 416.9	100.0	1 491 274.1	100.0
Gastos corrientes	934 868.6	73.5	979 483.0	73.1	1 075 368.3	72.1
Servicios personales	199 535.3	15.7	229 971.8	17.2	244 283.7	16.4
Materiales y suministros	81 448.5	6.4	88 350.4	6.6	78 039.4	5.2
Servicios generales	122 769.3	9.7	50 902.9	3.8	60 335.7	4.0
Pago de pidiregas	0.0	0.0	0.0	0.0	8 725.7	0.6
Otras erogaciones	11 245.8	0.9	81 384.8	6.1	4 334.8	0.3
Aportaciones a fideicomisos y mandatos	0.0	0.0	0.0	0.0	0.0	0.0
Servicio de la deuda	159 109.3	12.5	161 439.2	12.0	141 409.6	9.5
Intereses	150 414.9	11.8	155 456.5	11.6	138 198.3	9.3
Comisiones	987.6	0.1	972.4	0.1	710.0	NS
Gastos	7 706.8	0.6	5 010.3	0.4	2 438.6	0.2
Costo por cobertura	0.0	0.0	0.0	0.0	62.7	NS
Apoyos financieros	60 517.6	4.8	39 850.2	3.0	43 982.5	2.9
Ayudas, subsidios y transferencias	297 410.9	23.4	153 668.0	11.5	200 382.5	13.4
Pensiones y jubilaciones	0.0	0.0	0.0	0.0	107 823.3	7.2
Aportaciones federales para entidades federativas y municipios	0.0	0.0	172 080.8	12.8	185 816.7	12.5
Otros gastos corrientes	0.0	0.0	251.7	0.0	171.2	NS
Erogaciones por cuenta de terceros	2 831.9	0.2	1 583.2	0.1	63.2	NS
Gastos de capital	149 466.6	11.8	159 020.3	11.9	188 884.3	12.7
Inversión física	79 326.4	6.2	72 206.5	5.4	77 888.2	5.2
Servicios personales	765.9	NS	934.8	0.1	123.8	NS
Materiales y suministros	148.8	NS	157.6	0.0	65.6	NS
Servicios generales	475.9	NS	298.1	0.0	194.6	NS
Bienes muebles e inmuebles	18 904.7	1.5	20 046.6	1.5	9 992.0	0.7
Obras públicas	59 031.1	4.6	50 769.4	3.8	49 246.5	3.3
Pago de pidiregas y BLT'S	0.0	0.0	0.0	0.0	18 265.7	1.2
Otras erogaciones	0.0	NS	0.0	0.0	0.0	0.0
Ayudas, subsidios y transferencias	56 960.9	4.5	29 585.6	2.2	29 816.2	2.0
Inversiones financieras	10 675.6	0.8	18 008.0	1.3	39 569.0	2.7
Erogaciones recuperables	2 503.7	0.2	659.1	0.0	0.0	0.0
Aportaciones federales para entidades federativas y municipios	0.0	0.0	38 417.5	0.0	41 100.9	2.8
Otros gastos de capital	0.0	0.0	143.6	0.0	510.0	NS
Pago de adeudos de ejercicios fiscales anteriores	8 689.4	0.7	4 982.4	0.4	12 111.7	0.8
Participaciones de ingresos	0.0	0.0	196 931.2	14.7	214 909.8	14.4
Participaciones a estados y municipios	178 136.2	14.0	0.0	0.0	0.0	0.0
Estímulos fiscales	0.0	0.0	0.0	0.0	0.0	0.0
Asunción de pasivos	0.0	0.0	0.0	0.0	0.0	0.0

GASTO NETO EJERCIDO EN EL SECTOR PÚBLICO FEDERAL POR CAPÍTULO ECONÓMICO

De 2000 a 2005

(Millones de pesos)

CUADRO 2.2.1.6

2ª Parte y última

CAPÍTULO ECONÓMICO	2003	PARTICIPACIÓN %	2004	PARTICIPACIÓN %	2005	PARTICIPACIÓN %
Total	1 675 798.4	100.0	1 810 831.6	100.0	1 988 304.3	100.0
Gastos corrientes	1 235 061.5	73.7	1 288 741.7	71.2	1 416 621.8	71.2
Servicios personales	283 831.4	16.9	281 799.3	15.6	287 270.9	14.4
Materiales y suministros	126 026.1	7.5	133 520.6	7.4	151 884.2	7.7
Servicios generales	69 802.9	4.2	75 475.8	4.2	87 965.9	4.4
Pago de pídregas	0.0	0.0	0.0	0.0	0.0	0.0
Otras erogaciones	6 891.2	0.4	1 795.4	0.1	1 937.9	0.1
Aportaciones a fideicomisos y mandatos	0.0	0.0	3 535.8	0.2	6 217.9	0.3
Servicio de la deuda	165 344.7	9.9	170 115.2	9.4	191 226.7	9.6
Intereses	158 926.1	9.5	162 732.0	9.0	184 393.7	9.3
Comisiones	885.4	NS	856.0	NS	398.6	NS
Gastos	5 158.7	0.3	6 433.4	0.4	6 363.8	0.3
Costo por cobertura	374.5	NS	93.8	NS	70.6	NS
Apoyos financieros	30 411.1	1.8	44 935.3	2.5	27 455.1	1.4
Ayudas, subsidios y transferencias	216 452.7	12.9	237 358.7	13.1	269 137.8	13.5
Pensiones y jubilaciones	125 928.8	7.5	127 424.7	7.0	155 420.8	7.8
Aportaciones federales para entidades federativas y municipios	208 671.9	12.5	216 149.7	11.9	234 823.4	11.8
Otros gastos corrientes	167.4	NS	257.0	NS	304.6	NS
Erogaciones por cuenta de terceros	1 533.3	NS	- 3 625.8	NS	2 976.6	0.2
Gastos de capital	202 547.5	12.1	253 261.3	14.0	279 428.0	14.1
Inversión física	88 004.0	5.3	90 740.5	5.0	80 760.6	4.1
Servicios personales	134.2	NS	130.0	NS	114.5	NS
Materiales y suministros	116.4	NS	6.4	NS	8.6	NS
Servicios generales	227.2	NS	176.3	NS	124.4	NS
Bienes muebles e inmuebles	10 588.2	0.6	10 051.5	0.6	8 687.2	0.5
Obras públicas	54 744.9	3.3	30 413.7	1.7	36 092.7	1.8
Pago de pídregas y BLT'S	22 193.1	1.3	38 150.8	2.1	28 378.2	1.4
Otras erogaciones	0.0	0.0	11 811.8	0.7	7 355.0	0.4
Ayudas, subsidios y transferencias	38 498.8	2.3	66 880.5	3.7	81 986.4	4.1
Inversiones financieras	34 594.6	2.1	51 069.6	2.8	63 517.0	3.2
Erogaciones recuperables	0.0	0.0	0.0	0.0	0.0	0.0
Aportaciones federales para entidades federativas y municipios	40 837.7	2.4	42 583.2	2.4	48 822.1	2.5
Otros gastos de capital	612.4	NS	1 987.5	NS	4 341.9	0.2
Pago de adeudos de ejercicios fiscales anteriores	12 961.6	0.8	28 938.4	1.6	13 362.1	0.7
Participaciones de ingresos	225 227.8	13.4	239 890.2	13.2	278 892.4	14.0
Participaciones a estados y municipios	0.0	0.0	0.0	0.0	0.0	0.0
Estímulos fiscales	0.0	0.0	0.0	0.0	0.0	0.0
Asunción de pasivos	0.0	0.0	0.0	0.0	0.0	0.0

NOTA: Las cifras difieren de las presentadas en el cuadro 2.2.1.1 y 2.2.1.2 debido a que incluyen la variación entre las Transferencias recibidas y ejercidas por los organismos y empresas y los Pagos en trámite. Excluye la Devolución de ingresos, los Intereses compensados y las Amortizaciones de la deuda.

FUENTE: SHCP. Cuenta de la Hacienda Pública Federal (varios años).

GASTO NETO EJERCIDO POR EL GOBIERNO FEDERAL POR CAPÍTULO ECONÓMICO

 De 2000 a 2005
 (Millones de pesos)

CUADRO 2.2.1.7

1ª Parte

CAPÍTULO ECONÓMICO	2000	PARTICIPACIÓN %	2001	PARTICIPACIÓN %	2002	PARTICIPACIÓN %
Total	974 024.0	100.0	1 025 731.5	100.0	1 155 732.0	100.0
Gastos corrientes	701 751.2	72.0	724 062.0	70.6	800 407.4	69.3
Servicios personales	84 375.6	8.7	93 359.3	9.6	102 115.7	8.8
Materiales y suministros	7 185.9	0.7	8 142.6	0.8	8 564.0	0.7
Servicios generales	16 398.4	1.7	15 530.3	1.6	19 241.3	1.7
Otras erogaciones	11 245.8	0.9	304.1	NS	2 314.5	0.2
Aportaciones a fideicomisos y mandatos	0.0	0.0	0.0	0.0	0.0	0.0
Servicio de la deuda	134 553.2	13.8	140 203.5	14.4	121 578.2	10.5
Intereses	125 858.8	12.9	134 220.8	13.8	118 366.9	10.2
Comisiones	987.6	0.1	972.4	0.1	710.0	0.1
Gastos	1 871.2	0.2	4 811.4	0.5	2 438.6	0.2
Costo por coberturas	5 835.6	0.5	198.9	NS	62.7	NS
Apoyos financieros	60 517.6	6.2	39 850.2	4.1	43 982.5	3.8
Ayudas, subsidios y transferencias	387 474.7	39.8	240 621.1	24.7	301 702.5	26.1
Aportaciones federales para						
entidades federativas y municipios	0.0	0.0	185 799.2	0.0	200 737.5	17.4
Gasto reasignado	0.0	0.0	251.7	0.0	171.2	NS
Otras erogaciones	0.0	0.0	0.0	0.0	0.0	0.0
Gastos de capital	85 447.2	8.8	99 755.9	9.7	128 303.1	11.1
Inversión física	21 650.4	2.2	19 903.7	1.6	19 308.1	1.7
Servicios personales	765.9	0.1	934.8	0.1	123.8	NS
Materiales y suministros	148.8	NS	157.6	NS	65.6	NS
Servicios generales	475.9	0.0	298.1	NS	194.6	NS
Bienes muebles e inmuebles	5 049.2	0.5	7 104.3	0.6	4 778.5	0.4
Obras públicas	15 210.6	1.6	11 408.9	0.9	14 145.6	1.2
Otros	0.0	0.0	0.0	0.0	0.0	0.0
Inversiones financieras	6 835.9	0.7	11 705.5	0.9	37 567.9	3.3
Erogaciones recuperables	0.0	0.0	0.0	0.0	0.0	0.0
Ayudas, subsidios y transferencias	56 960.9	5.8	29 585.6	5.9	29 816.2	2.6
Aportaciones federales para						
entidades federativas y municipios	0.0	0.0	38 417.5	0.0	41 100.9	3.6
Gasto reasignado	0.0	0.0	143.6	0.0	510.0	NS
Pago de adeudos de ejercicios fiscales anteriores	8 689.4	0.9	4 982.4	0.5	12 111.7	1.0
Participaciones de Ingresos	0.0	0.0	196 931.2	19.2	214 909.8	18.6
Participaciones a estados y municipios	178 136.2	18.3	0.0	0.0	0.0	0.0
Estímulos fiscales	0.0	0.0	0.0	0.0	0.0	0.0
Asunción de pasivos	0.0	0.0	0.0	0.0	0.0	0.0

GASTO NETO EJERCIDO POR EL GOBIERNO FEDERAL POR CAPÍTULO ECONÓMICO

 De 2000 a 2005
 (Millones de pesos)

 CUADRO 2.2.1.7
 2ª Parte y última

CAPÍTULO ECONÓMICO	2003	PARTICIPACIÓN %	2004	PARTICIPACIÓN %	2005	PARTICIPACIÓN %
Total	1 260 497.5	100.0	1 391 896.9	1 192.0	1 543 502.3	100.0
Gastos corrientes	887 088.5	70.4	940 963.2	805.8	1 013 938.7	65.7
Servicios personales	125 522.1	10.0	116 768.6	100.0	112 642.5	7.3
Materiales y suministros	8 244.5	0.7	7 294.1	6.2	8 454.7	0.6
Servicios generales	21 030.9	1.7	24 177.3	20.7	23 138.3	1.5
Otras erogaciones	5 175.8	0.4	49.0	0.0	22.4	NS
Aportaciones a fideicomisos y mandatos	0.0	0.0	3 535.8	3.0	6 217.9	0.4
Servicio de la deuda	134 138.2	10.6	138 063.4	118.2	153 484.1	9.9
Intereses	127 719.6	10.1	130 680.2	111.9	146 651.1	9.5
Comisiones	885.4	0.1	856.0	0.7	398.6	NS
Gastos	5 158.7	0.4	6 433.4	5.5	6 363.8	0.4
Costo por coberturas	374.5	NS	93.8	NS	70.6	NS
Apoyos financieros	30 411.1	2.4	44 935.3	38.5	27 455.1	1.8
Ayudas, subsidios y transferencias	337 815.6	26.8	372 669.9	319.2	429 772.9	27.8
Aportaciones federales para entidades federativas y municipios	224 582.9	17.8	233 212.8	199.7	252 446.2	16.4
Gasto reasignado	167.4	NS	257.0	NS	304.6	NS
Otras erogaciones	0.0	0.0	0.0	0.0	0.0	0.0
Gastos de capital	135 219.6	10.7	182 105.1	156.0	237 309.1	15.4
Inversión física	24 376.6	1.9	18 741.0	16.0	25 242.3	1.6
Servicios personales	134.2	NS	130.0	NS	114.5	NS
Materiales y suministros	116.4	NS	6.4	NS	8.6	NS
Servicios generales	227.2	NS	176.3	NS	124.4	NS
Bienes muebles e inmuebles	3 014.1	0.2	3 900.5	3.3	3 489.5	0.2
Obras públicas	20 884.7	1.7	14 527.8	12.4	21 505.3	1.4
Otros	0.0	0.0	0.0	0.0	0.0	0.0
Inversiones financieras	30 894.1	2.5	18 912.9	16.2	32 172.2	2.1
Erogaciones recuperables	0.0	0.0	0.0	0.0	0.0	0.0
Ayudas, subsidios y transferencias	38 498.8	3.1	99 880.5	85.5	126 730.6	8.2
Aportaciones federales para entidades federativas y municipios	40 837.7	3.2	42 583.2	36.5	48 822.1	3.2
Gasto reasignado	612.4	NS	1 987.5	NS	4 341.9	0.3
Pago de adeudos de ejercicios fiscales anteriores	12 961.6	1.0	28 938.4	24.8	13 362.1	0.9
Participaciones de Ingresos	225 227.8	17.9	239 890.2	205.4	278 892.4	18.0
Participaciones a estados y municipios	0.0	0.0	0.0	0.0	0.0	0.0
Estímulos fiscales	0.0	0.0	0.0	0.0	0.0	0.0
Asunción de pasivos	0.0	0.0	0.0	0.0	0.0	0.0

NOTA: Las cifras difieren de las presentadas en el cuadro 2.2.1.1 y 2.2.1.2 debido a que incluyen la variación entre las Transferencias recibidas y ejercidas por los organismos y empresas y los Pagos en trámite. Excluye Amortización de la deuda.

FUENTE: SHCP. *Cuenta de la Hacienda Pública Federal* (varios años).

GASTO NETO EJERCIDO POR EL GOBIERNO FEDERAL POR CLASIFICACIÓN ADMINISTRATIVA

CUADRO 2.2.1.8

 De 2000 a 2005
 (Millones de pesos)

DEPENDENCIAS	2000	2001	2002	2003	2004	2005
Total	974 024.0	1 025 731.8	1 155 732.0	1 260 497.5	1 391 896.9	1 543 502.3
Ramos autónomos	21 903.2	24 058.1	26 689.8	35 079.7	31 180.9	34 975.5
Legislativo	3 819.9	4 449.3	4 967.1	5 628.9	5 538.8	6 424.5
Judicial	9 495.2	13 920.7	15 414.4	17 896.4	19 471.8	21 504.9
Instituto Federal Electoral	8 300.6	5 294.1	5 850.7	10 976.8	5 531.1	6 329.7
Comisión Nacional de los Derechos Humanos	287.5	394.0	457.6	577.6	639.2	716.4
Ramos administrativos	267 101.9	291 443.4	374 376.2	384 961.2	431 951.4	503 572.8
Presidencia de la República	1 454.8	1 651.3	1 577.8	1 606.4	1 593.0	1 622.8
Gobernación	9 058.4	4 355.9	5 190.4	4 931.4	4 949.4	5 868.0
Relaciones Exteriores	3 415.8	3 707.5	3 845.1	4 573.0	5 350.4	5 215.5
Hacienda y Crédito Público	22 426.9	23 491.8	69 616.8	38 222.5	26 872.1	31 160.9
Defensa Nacional	20 830.5	22 031.1	22 596.6	24 203.4	23 846.3	25 271.0
Agricultura, Ganadería, Desarrollo Rural, Pesca y Alimentación ^a	24 713.7	32 405.4	34 298.9	40 169.5	41 455.8	46 279.0
Comunicaciones y Transportes	19 194.5	17 390.1	24 242.9	28 379.1	28 290.2	42 125.0
Economía ^a	2 733.5	4 956.9	6 173.1	6 703.0	6 216.4	6 441.5
Educación Pública	85 550.8	94 380.9	107 991.5	113 699.7	126 203.1	137 371.3
Salud	16 261.4	18 113.5	20 127.4	21 933.6	23 694.0	33 705.5
Marina	8 396.8	8 852.5	8 486.4	9 201.4	8 844.4	9 528.8
Trabajo y Previsión Social	3 207.6	3 181.3	3 162.5	3 078.6	3 100.5	3 344.6
Reforma Agraria	1 722.3	1 890.7	2 156.4	2 987.7	4 158.0	3 755.3
Medio Ambiente y Recursos Naturales ^a	14 844.9	13 244.0	14 932.4	18 569.5	19 104.0	24 402.2
Procuraduría General de la República	4 409.8	5 451.2	6 991.9	7 267.0	7 521.3	7 572.3
Energía	12 335.6	14 079.5	14 181.3	22 235.4	60 033.3	77 435.0
Desarrollo Social	13 332.2	13 282.3	17 887.4	18 019.7	21 119.7	21 755.2
Turismo	1 032.2	1 516.5	1 926.0	2 245.3	2 456.9	2 605.2
Función Pública ^b	1 117.9	1 161.5	1 242.8	1 294.1	1 376.9	1 466.9
Tribunales Agrarios	441.3	472.6	520.8	528.9	620.2	580.2
Tribunal Federal de Justicia Fiscal y Administrativa	621.0	670.1	782.6	845.2	889.2	1 051.3
Seguridad Pública	0.0	5 156.8	6 389.0	6 259.6	6 397.6	6 976.9
Consejería Jurídica del Ejecutivo Federal	0.0	0.0	56.2	66.1	80.7	88.1
Consejo Nacional de Ciencia y Tecnología	0.0	0.0	0.0	7 941.1	7 778.0	7 950.3
Ramos generales	685 018.9	710 230.3	754 666.0	840 456.6	928 764.6	1 004 954.0
Aportaciones a seguridad social	86 116.0	88 947.9	102 331.1	117 540.6	131 004.9	150 346.2
Provisiones salariales y económicas	21 715.3	15 098.5	17 928.6	23 788.2	20 473.0	25 295.2
Provisiones y aportaciones para los sistemas de educación básica, normal, tecnológica y de adultos	13 682.2	14 799.3	15 677.6	17 671.6	16 933.9	19 416.1
Deuda pública	134 553.2	140 203.5	121 578.2	134 138.1	138 063.5	153 484.1
Participaciones a entidades federativas y municipios	178 136.2	196 931.2	214 909.8	225 227.8	239 890.2	278 892.4
Aportaciones federales para entidades federativas y municipios	181 609.0	209 417.3	226 146.5	247 728.0	258 830.9	289 756.9
Adeudos de ejercicios fiscales anteriores	8 689.4	4 982.4	12 111.7	12 961.6	28 938.4	13 362.1
Erogaciones para los programas de apoyo a ahorradores y deudores de la banca	60 517.6	39 850.2	43 982.5	30 411.1	44 935.3	27 455.1
Programa de apoyos para el fortalecimiento de las entidades federativas	0.0	0.0	0.0	30 989.6	49 694.5	46 945.9

^a Hasta el 30 de noviembre de 2000 se denominaron Secretaría de Agricultura, Ganadería y Desarrollo Rural (SAGAR), Secretaría de Comercio y Fomento Industrial (SECOFI), y Secretaría de Medio Ambiente, Recursos Naturales y Pesca (SEMARNAP), respectivamente.

^b Hasta 2002 se denominó Contraloría y Desarrollo Administrativo.

FUENTE: SHCP. *Cuenta de la Hacienda Pública Federal* (varios años).

GASTO PROGRAMABLE EJERCIDO EN CLASIFICACIÓN FUNCIONAL POR DEPENDENCIA

CUADRO 2.2.1.9

De 2000 a 2005

(Millones de pesos)

DEPENDENCIA	2000	2001	2002	2003	2004	2005
Total	947 043.2	1 039 581.1	1 194 814.0	1 378 971.9	1 513 584.0	1 703 496.6
Gobernación	9 058.4	4 355.9	5 190.4	4 931.4	4 949.4	5 868.0
Hacienda y Crédito Público	22 426.9	23 491.8	69 616.8	38 122.9	26 872.1	31 160.9
Defensa Nacional	20 830.5	22 031.1	22 596.6	24 203.4	23 846.3	25 271.0
Agricultura, Ganadería, Desarrollo Rural, Pesca y Alimentación ^a	24 713.7	32 405.4	34 298.9	40 169.5	41 455.8	46 279.0
Economía ^a	2 733.5	4 956.9	6 173.1	6 703.0	6 216.4	6 441.5
Comunicaciones y Transportes	19 194.5	17 390.1	24 242.9	28 379.0	28 290.2	42 125.0
Salud	16 261.4	18 113.5	20 104.9	21 933.6	23 694.0	33 705.5
Trabajo y Previsión Social	3 210.4	3 181.3	3 162.5	3 078.6	3 100.5	3 344.6
Reforma Agraria	1 722.3	1 890.7	2 156.4	2 987.7	4 158.0	3 755.3
Medio Ambiente y Recursos Naturales ^a	14 844.9	13 244.0	14 932.4	18 569.5	19 104.0	24 402.2
Educación Pública	84 789.9	93 689.3	107 167.7	113 422.8	126 203.1	137 371.3
Procuraduría General de la República	4 409.8	5 451.2	6 991.9	7 267.1	7 521.3	7 572.3
Energía	12 335.6	14 079.5	14 181.3	22 235.4	60 033.3	77 435.0
Aportaciones a Seguridad Social	86 116.0	88 947.9	102 331.1	117 540.6	131 004.9	150 346.3
Desarrollo Social	13 332.2	13 282.3	17 887.4	18 019.7	21 119.7	21 755.2
Turismo	1 032.2	1 516.5	1 926.0	2 245.3	2 456.9	2 605.2
Provisiones Salariales y Económicas	21 715.3	15 098.5	17 928.6	23 788.2	20 473.0	25 295.2
Provisiones y Aportaciones para los Sistemas de Educación						
Básica, Normal, Tecnológica y de Adultos	13 682.2	14 799.3	15 677.6	17 671.5	16 933.8	19 416.1
Aportaciones Federales para Entidades						
Federativas y Municipios	181 609.0	209 417.3	226 146.5	247 728.0	258 830.9	289 756.9
Seguridad Pública	0.0	0.0	0.0	6 259.6	6 397.6	6 976.9
Consejo Nacional de Ciencia y Tecnología	0.0	0.0	0.0	7 941.1	7 778.0	7 950.3
Otros ramos y dependencias	37 350.8	45 730.4	49 590.5	84 184.4	99 746.2	102 364.3
Entidades Paraestatales de Control Presupuestario Directo	355 673.7	396 508.2	432 510.5	521 589.6	573 398.6	632 298.6

^a Hasta el 30 de noviembre de 2000 se denominaron: Secretaría de Agricultura, Ganadería y Desarrollo Rural (SAGAR), Secretaría de Comercio y Fomento Industrial (SECOFI), y Secretaría de Medio Ambiente, Recursos Naturales y Pesca (SEMARNAP), respectivamente.

FUENTE: SHCP. *Cuenta de la Hacienda Pública Federal* (varios años).

GASTO PROGRAMABLE EJERCIDO POR LA SECRETARÍA DE GOBERNACIÓN EN CLASIFICACIÓN FUNCIONAL POR DEPENDENCIA Y ENTIDAD COORDINADA

CUADRO 2.2.1.10

De 2000 a 2005
(Millones de pesos)

DEPENDENCIA ENTIDAD COORDINADA	2000	2001	2002	2003	2004	2005
Total	9 058.4	4 355.9	5 190.4	4 931.4	4 949.4	5 868.0
Gasto Directo	5 700.3	3 264.3	3 828.2	3 853.5	3 782.3	4 410.0
Impartición de Justicia	116.0	98.7	109.5	0.0	0.0	0.0
Seguridad Social	355.3	0.0	0.0	0.0	0.0	0.0
Gobernación ^a	5 229.0	3 165.6	3 714.2	3 744.5	2 781.3	3 418.5
Protección y Promoción de los Derechos Humanos	0.0	0.0	4.3	0.0	0.0	0.0
Procuración de Justicia	0.0	0.0	0.2	0.0	0.0	0.0
Orden Público y Seguridad	0.0	0.0	0.0	109.0	0.0	0.0
Soberanía	0.0	0.0	0.0	0.0	854.8	832.2
Orden, Seguridad y Justicia	0.0	0.0	0.0	0.0	117.2	130.2
Administración Pública	0.0	0.0	0.0	0.0	29.0	29.1
Subsidios y Transferencias	3 358.1	1 091.6	1 362.2	1 077.9	1 167.1	1 458.0
Gobernación^a	2 978.2	865.2	885.8	725.7	973.5	1 223.3
Policía Federal Preventiva	1 405.8	0.0	0.0	0.0	0.0	0.0
Policía Federal de Caminos	94.8	0.0	0.0	0.0	0.0	0.0
Sistema Nacional de Seguridad Pública	561.6	0.0	0.0	0.0	0.0	0.0
Coordinación General de Protección Civil	0.0	0.0	0.0	0.0	0.0	54.7
Instituto Nacional de Migración	440.4	507.2	647.1	546.0	775.7	878.1
Protección Civil en los Estados	51.0	0.0	0.0	0.0	0.0	0.0
Notimex, SA de CV	133.8	160.0	119.9	105.5	96.5	121.7
Instituto Mexicano de la Radio	88.0	0.0	0.0	0.0	0.0	0.0
Programa de Modernización Integral del Registro Civil en los Estados	0.0	0.0	68.8	45.8	0.0	0.0
Modernización Integral de los Registros Civiles	68.8	0.0	0.0	0.0	0.0	0.0
Instituto Nacional de las Mujeres	0.0	198.0	0.0	0.0	0.0	0.0
Diversas Ayudas	132.3	0.0	0.0	17.0	0.0	0.0
Plan de Emergencia de la Central Núcleo Eléctrica de Laguna Verde	0.0	0.0	50.0	11.4	0.0	0.0
Centro Nacional de Prevención de Desastres	1.7	0.0	0.0	0.0	0.0	0.0
Consejo Nacional para Prevenir la Discriminación	0.0	0.0	0.0	0.0	53.9	118.4
Fondo de Desastres Naturales	0.0	0.0	0.0	0.0	30.8	0.0
Registro Nacional de Población e Identificación	0.0	0.0	0.0	0.0	16.6	50.4
Seguridad Social	0.9	0.8	0.7	0.7	0.0	0.0
Pensionados de Talleres Gráficos de la Nación	0.9	0.8	0.7	0.7	0.0	0.0
Protección y Promoción de los Derechos Humanos	0.0	0.0	185.1	0.0	0.0	0.0
Instituto Nacional de las Mujeres	0.0	0.0	185.1	0.0	0.0	0.0
Soberanía	379.0	225.6	290.6	351.5	193.6	234.7
Centro de Investigación y Seguridad Nacional	379.0	225.6	290.6	351.5	193.6	234.7

^a Hasta 2002 se denominó Gobierno y hasta 2004 Gestión Gubernamental.

FUENTE: SHCP. Cuenta de la Hacienda Pública Federal (varios años).

**GASTO PROGRAMABLE EJERCIDO POR LA SECRETARÍA DE HACIENDA Y CRÉDITO PÚBLICO
EN CLASIFICACIÓN FUNCIONAL POR DEPENDENCIA Y ENTIDAD COORDINADA**

CUADRO 2.2.1.11

De 2000 a 2005

(Millones de pesos)

DEPENDENCIA ENTIDAD COORDINADA	2000	2001	2002	2003	2004	2005
Total	22 426.9	23 491.8	69 616.8	38 122.9	26 872.1	31 160.9
Gasto Directo	3 763.1	5 498.9	3 608.0	7 498.5	3 400.0	3 721.0
Hacienda ^a	3 563.4	5 498.9	3 608.0	7 412.3	2 659.0	3 089.5
Seguridad Social	199.7	0.0	0.0	0.0	0.0	0.0
Orden Público y Seguridad	0.0	0.0	0.0	86.2	0.0	0.0
Otros bienes y servicios públicos	0.0	0.0	0.0	0.0	200.9	284.6
Administración Pública	0.0	0.0	0.0	0.0	352.3	346.9
Regulación y normatividad	0.0	0.0	0.0	0.0	187.8	0.0
Subsidios y Transferencias	18 663.8	17 992.9	66 008.8	30 624.4	23 472.1	27 439.9
Hacienda ^a	10 617.2	11 165.1	9 750.0	10 512.3	11 047.5	13 402.8
Servicio de Administración Tributaria	8 186.5	8 007.7	9 341.1	10 222.3	10 153.8	10 502.1
Fideicomiso Liquidador de Instituciones y Organizaciones						
Auxiliares de Crédito	245.6	2 830.1	408.6	290.0	0.0	0.0
Patronato del Ahorro Nacional	51.8	240.0	0.0	0.0	0.0	0.0
Diversas Ayudas	60.8	0.3	0.3	0.0	0.0	0.0
Fideicomiso Fondo para el Fortalecimiento de Sociedades y Cooperativas de Ahorro y Préstamo y de Apoyo a sus Ahorradores	1 785.0	0.0	0.0	0.0	0.0	0.0
Comisión Nacional del Sistema de Ahorro para el Retiro	149.7	0.0	0.0	0.0	0.0	199.2
Fideicomiso Caja de Ahorro	15.0	0.0	0.0	0.0	0.0	0.0
Programa de Apoyo para la Transición	24.1	0.0	0.0	0.0	0.0	0.0
Fideicomiso PRGF-HIPF	98.7	0.0	0.0	0.0	0.0	0.0
Banco Nacional del Ejército, Fuerza Aérea y Armada, SNC	0.0	87.0	0.0	0.0	0.0	0.0
Sistema Nacional de Coordinación Fiscal	0.0	0.0	0.0	0.0	893.7	1 000.9
Comisión Nacional Bancaria y de Valores	0.0	0.0	0.0	0.0	0.0	1 063.4
Comisión Nacional de Seguros y Fianzas	0.0	0.0	0.0	0.0	0.0	242.9
Comisión Nacional para la Protección y Defensa de los Usuarios de Servicios Financieros	0.0	0.0	0.0	0.0	0.0	394.3
Seguridad Social	577.3	158.3	175.5	178.4	195.4	0.0
Comisión Nacional del Sistema de Ahorro para el Retiro	4.3	158.3	175.5	178.4	195.4	0.0
Servicio de Administración Tributaria	453.9	0.0	0.0	0.0	0.0	0.0
Instituto Nacional de Estadística, Geografía e Informática	103.5	0.0	0.0	0.0	0.0	0.0
Comisión Nacional para la Protección y Defensa de los Usuarios de Servicios Financieros	9.7	0.0	0.0	0.0	0.0	0.0
Servicio de Administración de Bienes Asegurados	5.9	0.0	0.0	0.0	0.0	0.0
Vivienda y Desarrollo Comunitario ^b	300.0	400.0	727.2	9 505.9	0.0	0.0
Sociedad Hipotecaria Federal, SNC	0.0	0.0	579.1	813.4	0.0	0.0
Fondo de Operación y Financiamiento Bancario a la Vivienda	300.0	400.0	148.1	16.2	0.0	0.0
Banco Nacional de Obras y Servicios Públicos, SNC	0.0	0.0	0.0	8 676.3	0.0	0.0
Otros bienes y servicios públicos	4 732.0	2 470.7	2 957.8	4 443.9	5 735.1	6 160.8
Instituto Nacional de Estadística, Geografía e Informática	4 732.0	2 470.7	2 957.8	2 967.2	4 851.5	5 508.4
Servicios de Administración y Enajenación de Bienes	0.0	0.0	0.0	1 476.7	883.6	652.4
Asistencia social	0.0	0.0	0.0	1 867.9	3 300.4	4 799.3
Comisión Nacional para el Desarrollo de los Pueblos Indígenas	0.0	0.0	0.0	1 867.9	3 300.4	4 799.3

(Continúa)

**GASTO PROGRAMABLE EJERCIDO POR LA SECRETARÍA DE HACIENDA Y CRÉDITO PÚBLICO
EN CLASIFICACIÓN FUNCIONAL POR DEPENDENCIA Y ENTIDAD COORDINADA**

CUADRO 2.2.1.11

De 2000 a 2005

(Millones de pesos)

DEPENDENCIA ENTIDAD COORDINADA	2000	2001	2002	2003	2004	2005
Desarrollo Agropecuario y Pesca	985.2	549.5	49 392.1	0.0	0.0	0.0
Banco Nacional de Crédito Rural, SNC	0.0	0.0	48 878.0	0.0	0.0	0.0
Instituto Nacional de Estadística, Geografía e Informática	985.2	549.5	514.1	0.0	0.0	0.0
Actividad Económica ^c	429.4	656.6	0.0	673.8	0.0	0.0
Fondo Nacional de Fomento al Turismo	378.6	65.2	0.0	0.0	0.0	0.0
Baja, Mantenimiento y Operación, SA de CV	50.8	0.0	0.0	0.0	0.0	0.0
Nacional Financiera, SNC	0.0	351.4	0.0	0.0	0.0	0.0
Casa de Moneda de México	0.0	240.0	0.0	0.0	0.0	0.0
Fondo de Capitalización e Inversión del Sector Rural	0.0	0.0	0.0	400.0	0.0	0.0
Instituto Nacional de Estadística, Geografía e Informática	0.0	0.0	0.0	273.8	0.0	0.0
Orden Público y Seguridad ^d	190.9	332.7	328.3	0.0	0.0	0.0
Servicio de Administración de Bienes Asegurados	190.9	332.7	328.3	0.0	0.0	0.0
Regulación y normatividad	317.9	1 416.0	2 244.6	1 773.9	1 631.6	0.0
Comisión Nacional Bancaria y de Valores	0.0	884.9	1 646.8	1 120.2	1 004.6	0.0
Comisión Nacional para la Protección y Defensa de los Usuarios de Servicios Financieros	317.9	334.5	363.4	377.0	386.9	0.0
Comisión Nacional de Seguros y Fianzas	0.0	196.6	234.4	276.7	240.1	0.0
Servicios Financieros	513.9	844.0	433.3	1 245.6	1 117.6	2 640.4
Banco Nacional de Comercio Exterior, SNC	0.0	402.6	0.0	850.0	650.0	1 500.0
Banco del Ahorro Nacional y Servicios Financieros SNC	0.0	0.0	16.0	368.0	386.4	380.1
Agroasemex, SA	513.9	441.4	417.3	27.6	81.2	553.7
Financiera Rural	0.0	0.0	0.0	0.0	0.0	206.6
Gobernación	0.0	0.0	0.0	422.7	444.5	436.6
Instituto Federal de Acceso a la Información Pública	0.0	0.0	0.0	215.8	227.7	238.6
Instituto Nacional de las Mujeres	0.0	0.0	0.0	206.9	216.8	198.0

^a Hasta 2002 se denominó Gobierno y hasta 2004 Gestión Gubernamental.

^b Hasta 2002 se denominó Desarrollo Regional y Urbano.

^c Hasta 2002 se denominó Otros Servicios y Actividades Económicas.

^d Hasta 2002 se denominó Procuración de Justicia.

FUENTE: SHCP. *Cuenta de la Hacienda Pública Federal* (varios años).

**GASTO PROGRAMABLE EJERCIDO POR LA SECRETARÍA DE LA DEFENSA NACIONAL
EN CLASIFICACIÓN FUNCIONAL POR DEPENDENCIA Y ENTIDAD COORDINADA**

CUADRO 2.2.1.12

De 2000 a 2005

(Millones de pesos)

DEPENDENCIA ENTIDAD COORDINADA	2000	2001	2002	2003	2004	2005
Total	20 830.5	22 031.1	22 596.6	24 203.4	23 846.3	25 271.0
Gasto Directo	20 769.0	22 031.1	22 596.6	24 203.4	23 846.3	25 271.0
Procuración de Justicia	148.3	138.5	131.6	0.0	0.0	0.0
Soberanía del Territorio Nacional	17 754.9	18 653.9	18 375.1	17 020.9	21 196.5	22 527.1
Gobierno	400.0	650.0	1 429.2	0.0	0.0	0.0
Salud	1 659.3	1 936.9	1 930.5	2 075.6	1 997.6	2 062.3
Seguridad Social	247.2	0.0	0.0	0.0	0.0	0.0
Educación	559.3	620.5	573.9	487.9	473.3	485.5
Impartición de Justicia	0.0	31.3	54.0	0.0	0.0	0.0
Abasto y Asistencia Social	0.0	0.0	2.7	0.0	0.0	0.0
Medio Ambiente y Recursos Naturales	0.0	0.0	99.6	0.0	0.0	0.0
Gestión Gubernamental	0.0	0.0	0.0	3 218.2	0.0	0.0
Orden Público y Seguridad	0.0	0.0	0.0	1 400.8	0.0	0.0
Orden Seguridad y Justicia	0.0	0.0	0.0	0.0	178.9	196.1
Subsidios y Transferencias	61.5	0.0	0.0	0.0	0.0	0.0
Soberanía del Territorio Nacional	38.6	0.0	0.0	0.0	0.0	0.0
Ayudas al Sector Social y Privado	38.6	0.0	0.0	0.0	0.0	0.0
Educación	22.9	0.0	0.0	0.0	0.0	0.0
Ayudas al Sector Social y Privado	22.9	0.0	0.0	0.0	0.0	0.0

FUENTE: SHCP. *Cuenta de la Hacienda Pública Federal* (varios años).

GASTO PROGRAMABLE EJERCIDO POR LA SECRETARÍA DE AGRICULTURA, GANADERÍA, DESARROLLO RURAL, PESCA Y ALIMENTACIÓN EN CLASIFICACIÓN FUNCIONAL POR DEPENDENCIA Y ENTIDAD COORDINADA

CUADRO 2.2.1.13

De 2000 a 2005

(Millones de pesos)

DEPENDENCIA ENTIDAD COORDINADA	2000	2001	2002	2003	2004	2005
Total	24 713.7	32 405.4	34 298.9	40 169.5	41 455.8	46 279.0
Gasto Directo	3 324.9	3 836.5	4 147.2	4 415.9	4 055.2	3 856.5
Seguridad Social	261.2	0.0	0.0	0.0	0.0	0.0
Gobierno	0.0	0.0	43.4	0.0	0.0	0.0
Gestión Gubernamental	0.0	0.0	0.0	143.4	0.0	0.0
Desarrollo Agropecuario y Forestal ^a	3 063.7	3 836.5	4 103.8	4 272.5	4 055.2	3 856.5
Subsidios y Transferencias	21 388.8	28 568.9	30 151.7	35 753.6	37 400.6	42 422.5
Educación	1 401.4	2 456.0	2 573.7	1 944.2	1 801.1	1 277.8
Instituto Nacional de Investigaciones Forestales, Agrícolas y Pecuarias	0.0	766.2	839.1	0.0	0.0	0.0
Universidad Autónoma de Chapingo	708.9	901.9	909.8	1 013.7	1 056.3	954.5
Universidad Autónoma Agraria "Antonio Narro"	355.7	398.6	405.6	442.0	485.7	0.0
Colegio de Postgraduados	315.2	365.0	392.0	457.8	226.4	288.1
Colegio Superior Agropecuario del Estado de Guerrero	21.6	24.3	27.2	30.7	32.7	35.2
Seguridad Social	165.8	0.0	0.0	0.0	0.0	0.0
Seguridad Social	165.8	0.0	0.0	0.0	0.0	0.0
Desarrollo Agropecuario y Forestal ^a	19 821.6	26 112.9	27 578.0	33 809.4	34 357.0	39 964.6
Apoyos y Servicios a la Comercialización Agropecuaria	13 768.3	16 805.2	16 966.7	20 599.3	20 410.6	21 760.1
Programa de la Alianza para el Campo ^b	2 656.0	4 046.4	6 438.4	6 555.4	7 059.1	7 234.0
Servicio Nacional de Sanidad, Inocuidad y Calidad Agroalimentaria ^c	581.3	625.4	662.0	863.8	1 142.7	1 376.4
Apoyo a Productores Afectados por los Fenómenos Meteorológicos en los Estados - FIRCO	316.1	0.0	0.0	0.0	0.0	0.0
Programa de Empleo Temporal	549.1	596.8	536.0	230.8	0.0	0.0
Diversas Asociaciones Campesinas, Trabajadores Agrícolas y Productores Relacionados a Aspectos Inherentes al Campo	17.0	120.0	8.7	177.5	9.6	69.6
Fideicomiso de Riesgo Compartido	261.0	300.0	370.8	618.7	588.8	769.2
Bodegas Rurales Conasupo, SA de CV	30.0	0.0	0.0	0.0	0.0	0.0
Ayudas al Sector Social y Privado	176.3	0.0	0.0	0.0	0.0	0.0
Servicio de Información y Estadística Agroalimentaria y Pesquera ^d	54.7	54.4	55.4	66.2	65.9	68.2
Instituto Nacional de Capacitación del Sector Agropecuario, AC	22.7	34.8	22.1	0.0	0.0	0.0
Servicio Nacional de Inspección y Certificación de Semillas	8.3	6.2	6.3	7.0	8.5	10.8
Instituto Nacional de Investigaciones Forestales, Agrícolas y Pecuarias	645.3	0.0	0.0	941.9	0.6	0.6
Apoyo a Actividades Agropecuarias en los Estados	461.7	122.3	0.0	0.0	0.0	0.0
Programa Emergente por Sequías Recurrentes	137.3	0.0	0.0	0.0	0.0	483.8
Programa Emergente por Fenómenos Meteorológicos	0.0	551.5	718.0	691.6	748.5	546.6
Diversas Ayudas	136.5	4.4	55.0	0.6	0.5	22.0
Programa del Fondo Especial a la Inversión en el Fomento a la Pequeña Industria Rural	0.0	75.0	0.0	0.0	0.0	0.0
Instituto Nacional de la Pesca	0.0	44.9	56.4	63.8	45.8	53.1
Fondo de Empresas Expropiadas del Sector Azucarero	0.0	2 368.3	995.7	10.0	8.3	8.9
Oficialía Mayor	0.0	0.0	0.0	0.0	13.1	477.0
Universidad Autónoma de Chapingo	0.0	0.0	0.0	0.0	3.8	4.3
Colegio de Postgraduados	0.0	0.0	0.0	0.0	1.2	1.2

(Continúa)

GASTO PROGRAMABLE EJERCIDO POR LA SECRETARÍA DE AGRICULTURA, GANADERÍA, DESARROLLO RURAL, PESCA Y ALIMENTACIÓN EN CLASIFICACIÓN FUNCIONAL POR DEPENDENCIA Y ENTIDAD COORDINADA

CUADRO 2.2.1.13

De 2000 a 2005

(Millones de pesos)

DEPENDENCIA ENTIDAD COORDINADA	2000	2001	2002	2003	2004	2005
Programa del Fondo de Apoyo Especial a la Inversión del Café	0.0	357.3	0.0	0.0	0.0	0.0
Programa de Empleo Temporal en Zonas Cafetaleras	0.0	0.0	292.2	0.0	0.0	0.0
Comisión Nacional de Acuacultura y Pesca	0.0	0.0	281.2	353.1	437.9	329.5
Fideicomiso de Garantía Solidaria Líquida	0.0	0.0	61.0	0.0	0.0	0.0
Programa de Retiro de Café de Calidades Inferiores	0.0	0.0	29.9	0.0	0.0	0.0
Sistema Nacional de Investigación Agrícola	0.0	0.0	11.2	0.0	0.0	0.0
Productora Nacional de Semillas	0.0	0.0	11.0	0.0	0.0	0.0
Programa Ganadero	0.0	0.0	0.0	1 000.0	1 388.6	2 004.4
Sistema Financiero Rural	0.0	0.0	0.0	553.0	647.7	0.0
Fondo de Apoyo a la Competitividad de las Ramas Productivas	0.0	0.0	0.0	426.7	791.5	2 235.3
Subsidio a la Prima del Seguro Agropecuario	0.0	0.0	0.0	347.4	375.2	0.0
Derechos de Usos de Agua	0.0	0.0	0.0	230.0	227.9	0.0
Fondo Sectorial CONACYT-SAGARPA	0.0	0.0	0.0	34.6	53.8	0.0
Instituto Nacional para el Desarrollo de Capacidades del Sector Rural, AC	0.0	0.0	0.0	26.7	119.1	32.8
Sistema Nacional de Recursos Fitogenéticos	0.0	0.0	0.0	11.3	0.0	0.0
Programa del Fondo de Apoyo a las Organizaciones Sociales Agropecuarias y Pesqueras	0.0	0.0	0.0	0.0	208.3	185.0
Fondo de Compensaciones a los Costos Energéticos Agrícolas	0.0	0.0	0.0	0.0	0.0	1 629.4
Programa de Apoyo para Acceder al Sistema Financiero Rural	0.0	0.0	0.0	0.0	0.0	537.7
Comisión Nacional de las Zonas Áridas	0.0	0.0	0.0	0.0	0.0	53.5
Convenio CONACYT-SAGARPA	0.0	0.0	0.0	0.0	0.0	40.6
Programa de Adquisición de Derechos de Uso de Agua	0.0	0.0	0.0	0.0	0.0	30.6
Ciencia y Tecnología	0.0	0.0	0.0	0.0	1 242.5	1 180.1
Colegio de Postgraduados	0.0	0.0	0.0	0.0	170.8	130.7
Universidad Autónoma de Chapingo	0.0	0.0	0.0	0.0	72.6	164.3
Universidad Autónoma Agraria "Antonio Narro"	0.0	0.0	0.0	0.0	14.0	0.0
Colegio Superior Agropecuario del Estado de Guerrero	0.0	0.0	0.0	0.0	0.3	0.1
Instituto Nacional de Investigaciones Forestales, Agrícolas y Pecuarias	0.0	0.0	0.0	0.0	984.8	884.8
Instituto Nacional de la Pesca	0.0	0.0	0.0	0.0	0.0	0.2

NOTA: Hasta el 30 de noviembre de 2000 se denominó Secretaría de Agricultura, Ganadería y Desarrollo Rural (SAGAR).

^a Hasta 2002 se denominó Desarrollo Agropecuario y Pesca.

^b En 2002 se denominó Alianza Contigo.

^c Hasta 2000 se denominó Comisión Nacional de Sanidad Agropecuaria.

^d Hasta 2000 se denominó Centro de Estadística Agropecuaria.

FUENTE: SHCP. *Cuenta de la Hacienda Pública Federal* (varios años).

**GASTO PROGRAMABLE EJERCIDO POR LA SECRETARÍA DE ECONOMÍA EN CLASIFICACIÓN
FUNCIONAL POR DEPENDENCIA Y ENTIDAD COORDINADA**

CUADRO 2.2.1.14

De 2000 a 2005

(Millones de pesos)

DEPENDENCIA ENTIDAD COORDINADA	2000	2001	2002	2003	2004	2005
Total	2 733.5	4 956.9	6 173.1	6 703.0	6 216.4	6 441.5
Gasto Directo	1 361.0	1 680.5	2 251.7	1 943.1	2 107.2	1 791.6
Administración pública	0.0	0.0	0.0	0.0	546.7	27.5
Seguridad Social	98.7	0.0	0.0	0.0	0.0	0.0
Otros Servicios y Actividades Económicas	1 262.3	1 680.5	2 251.7	0.0	0.0	0.0
Gestión Gubernamental	0.0	0.0	0.0	391.2	0.0	0.0
Temas empresariales ^a	0.0	0.0	0.0	1 551.9	1 560.5	1 764.1
Subsidios y Transferencias	1 372.5	3 276.4	3 921.4	4 759.9	4 109.2	4 649.9
Temas empresariales ^a	755.1	2 549.7	3 039.5	3 864.0	3 271.6	4 649.9
Consejo de Recursos Minerales	171.3	197.5	225.2	226.6	215.5	232.8
Centro Nacional de Metrología	138.3	138.1	150.7	164.5	176.4	172.7
Instituto Mexicano de la Propiedad Industrial	190.7	191.4	0.0	0.0	0.0	0.0
Servicio Nacional de Información de Mercados	0.0	0.0	0.0	0.0	0.0	0.0
Diversas Ayudas	30.0	0.0	0.0	0.0	0.0	0.0
CETRO y CRECE's ^b	189.0	436.1	365.0	170.0	0.0	0.0
Asociación Nacional de Vitivinicultores	35.8	0.0	0.0	0.0	0.0	0.0
Programa Nacional de Apoyo para las Empresas de Solidaridad	0.0	938.7	1 064.7	1 157.8	1 439.1	1 057.7
Fondo de Microfinanciamiento a Mujeres Rurales	0.0	30.9	10.0	0.0	0.0	56.5
Fondo de Apoyo a la Micro, Pequeña y Mediana Empresa	0.0	234.9	217.9	160.0	1 182.5	1 830.1
Programa de Encadenamiento Productivo	0.0	151.0	577.5	1 349.0	0.0	0.0
Programa de Apoyo Marcha hacia el Sur-Sureste de Maquiladoras	0.0	175.1	0.0	0.0	0.0	0.0
Consolidación de Oferta Exportable y Centro de Distribución en Estados Unidos	0.0	29.0	51.5	0.0	0.0	0.0
Presidencia APEC 2002-México	0.0	27.0	377.0	0.0	0.0	0.0
Quinta Conferencia Ministerial de la OMC	0.0	0.0	0.0	196.5	0.0	0.0
Fondo de Apoyo para el Acceso al Financiamiento de las Micro, Pequeñas y Medianas Empresas	0.0	0.0	0.0	189.5	0.0	0.0
Programa Marcha hacia el Sur	0.0	0.0	0.0	150.0	100.0	0.0
Programa de Consolidación y Promoción de Oferta Exportable	0.0	0.0	0.0	79.0	0.0	0.0
Comité Nacional de Productividad e Innovación Tecnológica	0.0	0.0	0.0	21.1	19.8	22.0
Desarrollo de la Economía Digital e Industria Software	0.0	0.0	0.0	0.0	138.3	0.0
Procuraduría Federal del Consumidor	0.0	0.0	0.0	0.0	0.0	712.3
Programa para el Desarrollo de la Industria del Software	0.0	0.0	0.0	0.0	0.0	194.4
Comisión Federal de Competencia	0.0	0.0	0.0	0.0	0.0	162.1
Programa Nacional de Financiamiento al Microempresario	0.0	0.0	0.0	0.0	0.0	158.4
Comisión Federal de Mejora Regulatoria	0.0	0.0	0.0	0.0	0.0	46.8
Programa para el Desarrollo Local	0.0	0.0	0.0	0.0	0.0	4.1
Regulación y normatividad	617.4	726.7	881.9	895.9	837.6	0.0
Procuraduría Federal del Consumidor	479.6	546.4	683.4	687.2	622.3	0.0
Comisión Federal de Competencia	137.8	141.7	152.6	157.4	164.2	0.0
Comisión Federal de Mejora Regulatoria	0.0	38.6	45.9	51.3	51.1	0.0

NOTA: Hasta el 30 de noviembre de 2000 se denominó Secretaría de Comercio y Fomento Industrial (SECOFI).

^a Hasta 2002 se denominó Otros Servicios y Actividades Económicas.

^b Hasta 2000 se denominó Centro para el Desarrollo de la Competitividad Empresarial - (CETRO-CRECE) y en 2001-2002 CETRO y CRECE's, Promoción y Difusión de los Programas de las PyME's y Fondo de Apoyo al Financiamiento.

FUENTE: SHCP. *Cuenta de la Hacienda Pública Federal* (varios años).

**GASTO PROGRAMABLE EJERCIDO POR LA SECRETARÍA DE COMUNICACIONES Y TRANSPORTES
EN CLASIFICACIÓN FUNCIONAL POR DEPENDENCIA Y ENTIDAD COORDINADA**

CUADRO 2.2.1.15

De 2000 a 2005

(Millones de pesos)

DEPENDENCIA ENTIDAD COORDINADA	2000	2001	2002	2003	2004	2005
Total	19 194.5	17 390.1	24 242.9	28 379.0	28 290.2	42 125.0
Gasto Directo	15 204.7	14 619.4	21 343.1	25 183.1	25 326.5	38 929.8
Seguridad Social	281.8	0.0	0.0	0.0	332.7	0.0
Comunicaciones y Transportes	14 922.9	14 619.4	21 343.1	0.0	0.0	38 875.1
Actividad Económica	0.0	0.0	0.0	23 046.6	23 293.9	0.0
Gestión Gubernamental	0.0	0.0	0.0	2 136.5	0.0	0.0
Administración pública	0.0	0.0	0.0	0.0	1 699.9	54.7
Subsidios y Transferencias	3 989.8	2 770.7	2 899.8	3 195.9	2 963.7	3 195.2
Seguridad Social	68.3	0.0	0.0	0.0	72.5	0.0
Policía Federal de Caminos	0.0	0.0	0.0	0.0	0.0	0.0
Servicios a la Navegación en el Espacio Aéreo Mexicano	51.7	0.0	0.0	0.0	0.0	0.0
Comisión Federal de Telecomunicaciones	13.1	0.0	0.0	0.0	0.0	0.0
Instituto Mexicano del Transporte	3.5	0.0	0.0	0.0	72.5	0.0
Organismos y Empresas de Control Presupuestario Directo	455.6	0.0	0.0	0.0	0.0	0.0
Ferrocarriles Nacionales de México	0.0	0.0	0.0	0.0	0.0	0.0
Caminos y Puentes Federales de Ingresos y Servicios Conexos	455.6	0.0	0.0	0.0	0.0	0.0
Comunicaciones y Transportes ^a	3 465.9	2 770.7	2 899.8	3 176.9	2 869.4	3 102.3
Centros SCT en los Estados	573.6	34.7	173.4	0.0	0.0	0.0
Servicios a la Navegación en el Espacio Aéreo Mexicano	1 004.5	1 167.7	1 214.3	1 250.3	1 328.8	1 417.8
Administración Portuaria Integral de Tampico, SA de CV	0.0	0.0	0.0	0.0	0.0	33.1
Servicio Postal Mexicano	580.0	485.1	446.1	788.0	539.3	585.0
Administración Portuaria Integral de Progreso, SA de CV	0.0	0.0	0.0	0.0	0.0	37.0
Ayudas al Sector Social y Privado	190.5	0.0	0.0	0.0	0.0	0.0
Comisión Federal de Telecomunicaciones	255.4	323.5	326.6	358.5	329.1	278.1
Instituto Mexicano del Transporte	96.7	105.1	102.1	108.2	30.2	26.9
Telecomunicaciones de México	476.4	397.0	427.9	472.3	412.2	385.4
Fideicomiso de Formación y Capacitación para el Personal de la Marina Mercante Nacional	87.7	76.9	85.5	78.3	83.0	77.6
Tarifas, Transporte Ferroviario y Multimodal	71.9	27.7	25.7	24.3	19.6	12.3
Ferrocarril del Istmo de Tehuantepec, SA de CV	94.7	93.8	87.2	63.7	76.8	68.3
Ferrocarriles Nacionales de México	21.0	16.3	0.0	0.0	0.0	0.0
Administración Portuaria Integral de Lázaro Cárdenas, Puerto Madero y Guaymas, SA de CV	13.5	17.2	11.0	0.0	0.0	0.0
Dirección General de Aeronáutica civil	0.0	25.7	0.0	0.0	0.0	0.0
Administración Portuaria Integral de Puerto Vallarta, SA de CV	0.0	0.0	0.0	33.3	0.0	120.0
Administración Portuaria Integral de Desincorporación	0.0	0.0	0.0	0.0	6.0	0.0
Administración Portuaria Integral de Puerto Madero, SA de CV	0.0	0.0	0.0	0.0	35.0	10.8
Administración Portuaria Integral de Dos Bocas, SA de CV	0.0	0.0	0.0	0.0	9.4	50.0
Administración Pública ^b	0.0	0.0	0.0	19.0	21.8	21.4
Servicios a la Navegación en el Espacio Aéreo Mexicano	0.0	0.0	0.0	7.2	6.7	7.0
Comisión Federal de Telecomunicaciones	0.0	0.0	0.0	7.1	8.2	8.2
Ferrocarril del Istmo de Tehuantepec, SA de CV	0.0	0.0	0.0	2.0	2.3	2.3
Fideicomiso de Formación y Capacitación para el Personal de la Marina Mercante Nacional	0.0	0.0	0.0	2.0	2.0	2.2
Administración Portuaria Integral de Puerto Madero, SA de CV	0.0	0.0	0.0	0.4	0.7	0.7
Servicio Postal Mexicano	0.0	0.0	0.0	0.3	1.9	0.9
Telecomunicaciones de México	0.0	0.0	0.0	0.0	0	0.1
Ciencia y Tecnología	0.0	0.0	0.0	0.0	0.0	71.5
Instituto Mexicano del Transporte	0.0	0.0	0.0	0.0	0	71.5

^a Hasta 2002 se denominó Organismos y empresas de control presupuestario indirecto.

^b En 2003 se denominó Gestión Gubernamental.

FUENTE: SHCP. Cuenta de la Hacienda Pública Federal (varios años).

GASTO PROGRAMABLE EJERCIDO POR LA SECRETARÍA DE SALUD EN CLASIFICACIÓN FUNCIONAL POR DEPENDENCIA Y ENTIDAD COORDINADA

CUADRO 2.2.1.16

De 2000 a 2005

(Millones de pesos)

DEPENDENCIA ENTIDAD COORDINADA	2000	2001	2002	2003	2004	2005
Total	16 261.4	18 113.5	20 104.9	21 933.6	23 694.0	33 705.5
Gasto Directo	5 120.6	5 539.1	6 183.3	5 442.4	3 831.9	3 397.3
Salud	4 958.1	5 539.1	6 183.3	5 259.7	2 299.0	3 397.3
Seguridad Social	160.8	0.0	0.0	60.4	0.0	0.0
Abasto y Asistencia Social	1.7	0.0	0.0	0.0	0.0	0.0
Gestión Gubernamental	0.0	0.0	0.0	122.3	0.0	0.0
Regulación y normatividad	0.0	0.0	0.0	0.0	1 511.0	0.0
Ciencia y Tecnología	0.0	0.0	0.0	0.0	21.9	0.0
Ayudas, Subsidios y Transferencias	11 140.8	12 574.4	13 921.6	16 491.2	19 862.1	30 308.2
Salud	9 708.4	11 138.1	12 584.6	14 485.0	12 036.7	28 105.6
IMSS-Oportunidades ^a	3 537.5	4 066.3	4 022.7	4 294.8	0.0	0.0
Hospital General de México	956.9	1 038.1	1 110.0	1 273.7	1 107.2	1 436.4
Instituto Nacional de Pediatría	437.3	459.5	517.4	578.0	480.1	665.6
Hospital Infantil de México Federico Gómez	445.6	478.8	514.4	600.1	466.0	634.0
Instituto Nacional de Neurología y Neurocirugía Salvador Zubirán	396.7	440.8	462.3	551.6	405.0	516.1
Hospital Juárez de México	375.6	437.5	478.6	488.9	565.0	553.8
Instituto Nacional de Cardiología Ignacio Chávez	347.6	388.6	420.6	485.6	404.6	509.2
Instituto Nacional de Enfermedades Respiratorias	322.0	342.4	378.1	425.3	338.4	411.7
Laboratorios de Biológicos y Reactivos de México, SA de CV	92.4	38.4	97.7	79.1	0.0	0.0
Instituto Nacional de Perinatología	292.2	317.7	344.8	381.5	284.9	396.6
Hospital General Dr. Manuel Gea González	321.1	349.8	381.3	424.1	346.8	520.5
Centro Nacional de Vigilancia Epidemiológica y Control de Enfermedades	444.3	372.3	338.6	326.7	351.2	839.7
Instituto Nacional de Neurocirugía Manuel Velasco Suárez	246.0	256.1	269.5	310.2	241.1	328.3
Instituto Nacional de Cancerología	254.6	265.2	295.1	336.6	258.3	370.9
Servicios de Salud Mental	315.3	463.9	465.9	508.6	518.2	0.0
Centro Nacional de Rehabilitación	285.0	395.7	457.8	498.1	497.2	524.1
Instituto Nacional de Salud Pública	148.8	180.3	191.9	229.9	43.1	112.1
Centros de Integración Juvenil, AC	79.9	119.2	154.1	301.0	261.1	345.5
Instituto Nacional de Psiquiatría Ramón de la Fuente Muñiz	101.8	113.9	120.0	140.4	65.7	99.0
Comisión Nacional de Arbitraje Médico	93.1	101.8	118.8	111.2	103.2	94.4
Centro Nacional de Transfusión Sanguínea	41.7	48.2	62.9	43.4	50.6	42.9
Instituto Nacional de la Senectud	44.1	28.5	22.2	0.0	0.0	0.0
Centro Nacional para la Prevención y Control del VIH/SIDA	42.3	76.1	214.0	412.1	345.3	0.0
Diversas Ayudas	78.2	22.0	18.3	59.8	0.0	0.1
Administración del Patrimonio de la Beneficiencia Pública	0.5	0.2	26.8	0.4	0.0	0.0
Servicios Estatales de Salud Pública en los Estados	6.5	120.8	203.2	388.1	0.0	0.0
Dirección General de Extensión de Cobertura	1.4	0.0	0.0	0.0	0.0	0.0
Centro Nacional para la Salud de la Infancia y Adolescencia	0.0	213.3	291.5	267.8	347.7	309.5
Centro Nacional de Trasplantes	0.0	2.7	17.2	12.3	5.8	12.8
Comisión Federal para la Protección contra Riesgos Sanitarios	0.0	0.0	294.1	323.9	352.7	527.4
Programa de Desarrollo Humano Oportunidades	0.0	0.0	122.3	503.5	0.0	0.0
Dirección General de Protección Financiera en Salud	0.0	0.0	162.5	0.0	0.0	0.0
Dirección General de Programación, Organización y Presupuesto	0.0	0.0	10.0	0.0	0.0	0.0
Programa para el Desarrollo de los Pueblos y Comunidades Indígenas	0.0	0.0	0.0	127.6	0.0	0.0
Dirección General de Calidad y Educación en Salud	0.0	0.0	0.0	0.7	0.0	0.0
Comisión Nacional de Protección Social en Salud	0.0	0.0	0.0	0.0	3 061.0	12 376.7
Apoyo a Varios Hospitales en los Estados	0.0	0.0	0.0	0.0	676.6	1 990.0
Fondo de Prestación de Servicios de Salud a la Comunidad	0.0	0.0	0.0	0.0	193.5	0.0
Centro Nacional de Equidad, Género y Salud Reproductiva	0.0	0.0	0.0	0.0	163.1	263.0
Programa contra las Adicciones en los Estados	0.0	0.0	0.0	0.0	41.2	0.0
Programa Cruzada Nacional por la Calidad de los Servicios de Salud	0.0	0.0	0.0	0.0	32.0	31.2
Programa Comunidades Saludables	0.0	0.0	0.0	0.0	29.1	29.1
Secretariado Técnico del Consejo Nacional de Salud Mental	0.0	0.0	0.0	0.0	1.0	30.0
Sistema de Protección Social en Salud	0.0	0.0	0.0	0.0	0.0	159.3
Sistema Nacional para el Desarrollo Integral de la Familia	0.0	0.0	0.0	0.0	0.0	53.3
Programa de Calidad, Equidad y Desarrollo en Salud	0.0	0.0	0.0	0.0	0.0	2 664.5
Servicios de Atención Psiquiátrica	0.0	0.0	0.0	0.0	0.0	491.8
Dirección General de Recursos Humanos	0.0	0.0	0.0	0.0	0.0	255.1
Instituto Nacional de Medicina Genómica	0.0	0.0	0.0	0.0	0.0	254.7
Centro Nacional para la Prevención y Control de VIH/SIDA	0.0	0.0	0.0	0.0	0.0	244.5
Centro Nacional de Excelencia Tecnológica en Salud	0.0	0.0	0.0	0.0	0.0	9.3
Comisión Nacional de Bioética	0.0	0.0	0.0	0.0	0.0	2.2
Dirección General de Relaciones Internacionales	0.0	0.0	0.0	0.0	0.0	0.3

(Continúa)

**GASTO PROGRAMABLE EJERCIDO POR LA SECRETARÍA DE SALUD EN CLASIFICACIÓN
FUNCIONAL POR DEPENDENCIA Y ENTIDAD COORDINADA**

CUADRO 2.2.1.16

De 2000 a 2005

(Millones de pesos)

DEPENDENCIA ENTIDAD COORDINADA	2000	2001	2002	2003	2004	2005
Seguridad Social	98.0	0.0	0.0	618.5	4 320.2	0.0
Seguridad Social	98.0	0.0	0.0	0.0	0.0	0.0
Programa Salud para todos (Seguro Popular de Salud)	0.0	0.0	0.0	618.5	0.0	0.0
Comisión Nacional de Protección Social en Salud	0.0	0.0	0.0	0.0	4 320.2	0.0
Asistencia Social ^b	1 334.4	1 436.3	1 337.0	1 387.7	1 116.1	1 175.8
Sistema Nacional para el Desarrollo Integral de la Familia	913.0	930.3	967.9	1 098.9	1 044.1	1 115.0
IMSS-Oportunidades ^a	124.4	135.7	168.4	190.9	0.0	0.0
Centros de Integración Juvenil, AC	152.3	180.5	120.5	0.0	0.0	0.0
Instituto Nacional de la Senectud	84.2	114.9	22.3	0.0	0.0	0.0
Administración del Patrimonio de la Beneficiencia Pública	60.5	74.9	57.9	97.9	72.0	60.8
Regulación y normatividad	0.0	0.0	0.0	0.0	1 789.8	0.0
Hospital General de México	0.0	0.0	0.0	0.0	232.7	0.0
Comisión Nacional de Protección Social en Salud	0.0	0.0	0.0	0.0	175.5	0.0
Apoyo a Varios Hospitales en los Estados	0.0	0.0	0.0	0.0	135.1	0.0
Hospital Infantil de México Federico Gómez	0.0	0.0	0.0	0.0	125.0	0.0
Comisión Federal para la Protección contra Riesgos Sanitarios	0.0	0.0	0.0	0.0	120.9	0.0
Instituto Nacional de Salud Pública	0.0	0.0	0.0	0.0	112.8	0.0
Instituto Nacional de Pediatría	0.0	0.0	0.0	0.0	112.1	0.0
Instituto Nacional de Ciencias Médicas y Nutrición Salvador Zubirán	0.0	0.0	0.0	0.0	111.0	0.0
Hospital General Dr. Manuel Gea González	0.0	0.0	0.0	0.0	97.8	0.0
Sistema Nacional para el Desarrollo Integral de la Familia	0.0	0.0	0.0	0.0	88.3	0.0
Instituto Nacional de Cancerología	0.0	0.0	0.0	0.0	85.2	0.0
Instituto Nacional de Perinatología	0.0	0.0	0.0	0.0	69.0	0.0
Instituto Nacional de Enfermedades Respiratorias	0.0	0.0	0.0	0.0	65.0	0.0
Instituto Nacional de Cardiología Ignacio Chávez	0.0	0.0	0.0	0.0	63.5	0.0
Instituto Nacional de Neurología y Neurocirugía Manuel Velasco Suárez	0.0	0.0	0.0	0.0	61.8	0.0
Centros de Integración Juvenil, AC	0.0	0.0	0.0	0.0	49.5	0.0
Centro Nacional para la Salud de la Infancia y la Adolescencia	0.0	0.0	0.0	0.0	29.6	0.0
Instituto Nacional de Psiquiatría Ramón de la Fuente Muñiz	0.0	0.0	0.0	0.0	26.7	0.0
Centro Nacional de Vigilancia Epidemiológica	0.0	0.0	0.0	0.0	13.2	0.0
Centro Nacional de Trasplantes	0.0	0.0	0.0	0.0	7.4	0.0
Diversas ayudas	0.0	0.0	0.0	0.0	2.1	0.0
Comisión Nacional de Arbitraje Médico	0.0	0.0	0.0	0.0	1.9	0.0
Centro Nacional de Excelencia Tecnológica en Salud	0.0	0.0	0.0	0.0	1.8	0.0
Unidad Coordinadora de Vinculación y Participación Social	0.0	0.0	0.0	0.0	1.1	0.0
Dirección General de Tecnología de la Información	0.0	0.0	0.0	0.0	0.8	0.0
Ciencia y tecnología	0.0	0.0	0.0	0.0	599.3	1 026.8
Instituto Nacional de Salud Pública	0.0	0.0	0.0	0.0	81.5	178.4
Instituto Nacional de Ciencias Médicas y Nutrición Salvador Zubirán	0.0	0.0	0.0	0.0	68.8	112.3
Instituto Nacional de Enfermedades Respiratorias	0.0	0.0	0.0	0.0	62.8	96.6
Instituto Nacional de Psiquiatría Ramón de la Fuente Muñiz	0.0	0.0	0.0	0.0	57.0	70.5
Instituto Nacional de Perinatología	0.0	0.0	0.0	0.0	51.8	73.1
Instituto Nacional de Cardiología Ignacio Chávez	0.0	0.0	0.0	0.0	48.5	51.5
Instituto Nacional de Pediatría	0.0	0.0	0.0	0.0	41.1	65.1
Hospital Infantil de México Federico Gómez	0.0	0.0	0.0	0.0	41.0	66.9
Centro Nacional de Rehabilitación	0.0	0.0	0.0	0.0	37.5	38.4
Instituto Nacional de Neurología y Neurocirugía Manuel Velasco Suárez	0.0	0.0	0.0	0.0	34.8	69.9
Instituto Nacional de Cancerología	0.0	0.0	0.0	0.0	21.3	95.3
Hospital General Dr. Manuel Gea González	0.0	0.0	0.0	0.0	16.0	19.0
Hospital General de México	0.0	0.0	0.0	0.0	13.5	12.4
Hospital Juárez de México	0.0	0.0	0.0	0.0	13.4	13.8
Centros de Integración Juvenil, AC	0.0	0.0	0.0	0.0	6.2	6.1
Centro Nacional de Transfusión Sanguínea	0.0	0.0	0.0	0.0	3.8	12.9
Centro Nacional de Trasplantes	0.0	0.0	0.0	0.0	0.2	0.5
Servicios de Salud Mental	0.0	0.0	0.0	0.0	0.1	0.0
Instituto Nacional de Medicina Genómica	0.0	0.0	0.0	0.0	0.0	44.0
Servicios de Integración Psiquiátrica	0.0	0.0	0.0	0.0	0.0	0.1

^a Antes IMSS-Solidaridad.

^b Hasta 2002 se denominó Abasto y Asistencia Social y en 2003, Vivienda y Desarrollo Comunitario.

FUENTE: SHCP. *Cuenta de la Hacienda Pública Federal* (varios años).

**GASTO PROGRAMABLE EJERCIDO POR LA SECRETARÍA DEL TRABAJO Y PREVISIÓN SOCIAL
EN CLASIFICACIÓN FUNCIONAL POR DEPENDENCIA Y ENTIDAD COORDINADA**

CUADRO 2.2.1.17

De 2000 a 2005

(Millones de pesos)

DEPENDENCIA ENTIDAD COORDINADA	2000	2001	2002	2003	2004	2005
Total	3 210.4	3 181.3	3 162.5	3 078.6	3 100.5	3 344.6
Gasto Directo	1 628.4	1 548.6	1 783.3	1 793.6	1 930.3	1 874.4
Administración Pública	0.0	0.0	0.0	0.0	20.8	22.1
Impartición de Justicia	324.8	405.3	521.4	0.0	0.0	0.0
Seguridad Social	99.7	0.0	0.0	0.0	0.0	0.0
Temas laborales ^a	1 203.9	1 143.3	1 261.9	1 210.3	1 263.8	1 223.8
Orden Público y Seguridad	0.0	0.0	0.0	563.0	0.0	0.0
Gestión Gubernamental	0.0	0.0	0.0	20.3	0.0	0.0
Orden, seguridad y justicia	0.0	0.0	0.0	0.0	645.7	628.5
Subsidios y Transferencias	1 582.0	1 632.7	1 379.2	1 285.0	1 170.2	1 470.2
Procuración de Justicia	83.4	95.1	125.4	0.0	0.0	0.0
Procuraduría Federal de la Defensa del Trabajo	83.4	95.1	125.4	0.0	0.0	0.0
Seguridad Social	7.5	0.0	0.0	0.0	0.0	0.0
Procuraduría Federal de la Defensa del Trabajo	7.5	0.0	0.0	0.0	0.0	0.0
Temas laborales ^a	1 491.1	1 537.6	1 253.8	1 285.0	1 038.0	1 470.2
Programa de Apoyo a la Capacitación y al Empleo ^b	1 337.1	1 465.8	1 135.7	999.1	951.3	1 246.9
Proyecto de Modernización de la Educación Técnica y la Capacitación	69.5	11.1	73.0	111.1	0.0	0.0
Ayudas al Sector Social y Privado	22.7	0.0	0.0	0.0	0.0	0.0
Comisión Nacional de los Salarios Mínimos	24.0	27.2	30.0	30.0	30.8	31.1
Comité Nacional Mixto de Protección al Salario	17.1	15.5	15.1	15.4	15.1	14.9
Procuraduría Federal de la Defensa del Trabajo	15.1	18.0	0.0	129.4	0.0	145.6
Programa Nacional de Empleo	2.8	0.0	0.0	0.0	0.0	0.0
Programa para el desarrollo local (microregiones)	2.8	0.0	0.0	0.0	40.8	31.7
Regulación y Normatividad	0.0	0.0	0.0	0.0	132.2	0.0
Procuraduría Federal de la Defensa del Trabajo	0.0	0.0	0.0	0.0	132.2	0.0

^a Hasta 2002 se denominó Laboral y en 2003, Actividad Económica.

^b Hasta 2000 se denominó Programa de Modernización del Mercado Laboral.

FUENTE: SHCP. *Cuenta de la Hacienda Pública Federal* (varios años).

**GASTO PROGRAMABLE EJERCIDO POR LA SECRETARÍA DE LA REFORMA AGRARIA
EN CLASIFICACIÓN FUNCIONAL POR DEPENDENCIA Y ENTIDAD COORDINADA**

CUADRO 2.2.1.18

De 2000 a 2005

(Millones de pesos)

DEPENDENCIA ENTIDAD COORDINADA	2000	2001	2002	2003	2004	2005
Total	1 722.3	1 890.7	2 156.4	2 987.7	4 158.0	3 755.3
Gasto Directo	435.8	651.5	778.7	1 443.5	1 820.7	1 316.0
Seguridad Social	33.4	0.0	0.0	0.0	0.0	0.0
Temas Agrarios	402.4	651.5	778.7	1 228.8	1 656.6	1 299.3
Gestión Gubernamental	0.0	0.0	0.0	214.7	0.0	0.0
Administración Pública ^a	0.0	0.0	0.0	0.0	164.1	16.7
Subsidios y Transferencias	1 286.5	1 239.2	1 377.7	1 544.2	1 676.0	1 988.3
Orden Público y Seguridad ^b	101.1	91.9	119.4	170.0	0.0	0.0
Procuraduría Agraria	101.1	91.9	119.4	170.0	0.0	0.0
Gestión Gubernamental ^c	30.7	0.0	0.0	250.3	0.0	0.0
Registro Agrario Nacional	30.7	0.0	0.0	141.0	0.0	0.0
Procuraduría Agraria	0.0	0.0	0.0	109.3	0.0	0.0
Temas agrarios	1 154.7	1 147.3	1 258.3	1 123.9	1 676.0	1 988.3
Procuraduría Agraria	548.9	562.5	532.5	392.8	215.5	549.7
Registro Agrario Nacional	418.6	466.1	478.3	339.7	446.7	670.3
Ayudas al Sector Social y Privado	7.0	0.0	0.0	0.0	0.0	0.0
Fondo de Apoyo para Proyectos Productivos	0.0	0.0	0.0	191.7	375.0	275.3
Fondo de Ordenamiento y Regularización de la Propiedad Rural y Urbana	29.2	18.8	8.5	0.0	0.0	0.0
Apoyos a Campesinos y Organizaciones Agrarias	151.0	0.0	0.0	0.0	0.0	0.0
Créditos a Proyectos Productivos	0.0	99.9	189.1	0.0	0.0	0.0
Programa de la Mujer en el Sector Agrario	0.0	0.0	49.9	199.7	379.0	317.5
Programa Fondo de Tierras	0.0	0.0	0.0	0.0	200.0	148.3
Programa Joven Emprendedor Rural	0.0	0.0	0.0	0.0	59.8	27.2
Administración Pública	0.0	0.0	0.0	0.0	466.9	249.0
Procuraduría Agraria	0.0	0.0	0.0	0.0	314.8	205.1
Registro Agrario Nacional	0.0	0.0	0.0	0.0	152.1	43.9
Orden, seguridad y justicia	0.0	0.0	0.0	0.0	194.4	202.0
Procuraduría agraria	0.0	0.0	0.0	0.0	194.4	202.0

^a Hasta 2002 se denominó Procuración de Justicia y en 2003, Actividad Económica.

^b Hasta 2002 se denominó Seguridad Social.

^c Hasta 2002 se denominó Desarrollo Agropecuario y Pesca.

FUENTE: SHCP. *Cuenta de la Hacienda Pública Federal* (varios años).

**GASTO PROGRAMABLE EJERCIDO POR LA SECRETARÍA DEL MEDIO AMBIENTE Y RECURSOS NATURALES
EN CLASIFICACIÓN FUNCIONAL POR DEPENDENCIA Y ENTIDAD COORDINADA**

CUADRO 2.2.1.19

De 2000 a 2005

(Millones de pesos)

DEPENDENCIA ENTIDAD COORDINADA	2000	2001	2002	2003	2004	2005
Total	14 844.9	13 244.0	14 932.4	18 569.5	19 104.0	24 402.2
Gasto Directo	5 881.2	6 103.4	2 108.1	1 957.6	1 804.2	1 727.1
Procuración de Justicia	441.4	499.1	0.0	0.0	0.0	0.0
Seguridad Social	466.7	0.0	0.0	0.0	0.0	0.0
Desarrollo Regional y Urbano	15.7	18.6	0.0	0.0	0.0	0.0
Desarrollo Sustentable ^a	4 957.4	5 585.7	2 108.1	1 276.3	0.0	1 696.9
Gestión Gubernamental	0.0	0.0	0.0	681.3	0.0	0.0
Protección y Conservación del Medio Ambiente y los Recursos Naturales	0.0	0.0	0.0	0.0	1 149.5	0.0
Regulación y Normatividad	0.0	0.0	0.0	0.0	626.4	0.0
Administración Pública	0.0	0.0	0.0	0.0	28.3	30.2
Subsidios y Transferencias	8 963.7	7 140.6	12 824.3	16 611.9	17 299.8	22 675.1
Vivienda y Desarrollo Comunitario ^b	3 708.8	2 730.7	3 357.4	4 245.4	0.0	0.0
Comisión Nacional del Agua	3 708.8	2 730.7	3 357.4	4 245.4	0.0	0.0
Ayudas al Sector Social y Privado	0.0	0.0	0.0	0.0	0.0	0.0
Actividad Económica ^c	2 518.5	2 266.0	2 106.0	4 693.2	0.0	0.0
Comisión Nacional del Agua	2 518.5	2 266.0	2 106.0	2 970.2	0.0	0.0
Comisión Nacional forestal	0.0	0.0	0.0	1 723.0	0.0	0.0
Desarrollo Sustentable ^a	2 736.2	2 143.6	7 342.6	2 999.6	3 362.5	5 418.2
Comisión Nacional del Agua	2 199.6	1 493.5	4 683.9	2 277.8	3 362.5	4 098.0
Programa para el Desarrollo Forestal	108.9	0.0	0.0	0.0	0.0	0.0
Ayudas al Sector Social y Privado	44.4	0.0	0.0	0.0	0.0	0.0
Fideicomisos FONDEN en los Estados	0.0	0.0	0.0	0.0	0.0	0.0
Instituto Mexicano de Tecnología del Agua	213.5	236.3	189.3	193.9	0.0	0.0
Diversas Ayudas	0.0	2.6	4.1	3.1	0.0	0.0
Programas Regionales	30.1	15.6	0.0	0.0	0.0	0.0
Programa de Empleo Temporal	94.1	78.3	52.6	12.5	0.0	30.4
Programa de Desarrollo Institucional Ambiental	28.3	28.5	33.4	19.4	0.0	13.9
Instituto Nacional de Ecología	10.2	7.6	146.6	165.4	0.0	0.0
Apoyo a los Estados de Chiapas y Baja California Sur	7.0	0.0	0.0	0.0	0.0	0.0
Procuraduría Federal de Protección al Ambiente	0.1	0.3	631.9	0.0	0.0	726.6
Comisión Nacional Forestal	0.0	264.1	1 359.7	16.7	0.0	0.0
Dirección General de Recursos Humanos	0.0	1.9	0.0	0.0	0.0	0.0
Comisión Nacional de Áreas Naturales Protegidas	0.0	14.9	241.1	308.1	0.0	424.7
Rescate de la Cuenca Lerma-Chapala	0.0	0.0	0.0	2.7	0.0	0.0
Aprovechamiento Sustentable de los Recursos Ambientales y Ecosistemas Naturales	0.0	0.0	0.0	0.0	0.0	118.2
Desarrollo y Ordenamiento Ambiental por Cuencas y Ecosistemas	0.0	0.0	0.0	0.0	0.0	4.4
Unidad Coordinadora de Participación Social y Transparencia	0.0	0.0	0.0	0.0	0.0	2.0
Orden Público y Seguridad ^d	0.2	0.3	18.3	668.1	0.0	0.0
Procuración de Justicia	0.2	0.3	18.3	0.0	0.0	0.0
Procuraduría de Protección al Ambiente	0.0	0.0	0.0	668.1	0	0
Gestión Gubernamental	0.0	0.0	0.0	4 005.6	0.0	0.0
Comisión Nacional del Agua	0.0	0.0	0.0	3 994.0	0.0	0.0
Comisión Nacional Forestal	0.0	0.0	0.0	8.9	0	0
Instituto Mexicano de Tecnología del Agua	0.0	0.0	0.0	2.2	0	0
Diversas Ayudas	0.0	0.0	0.0	0.5	0	0

(Continúa)

**GASTO PROGRAMABLE EJERCIDO POR LA SECRETARÍA DEL MEDIO AMBIENTE Y RECURSOS NATURALES
EN CLASIFICACIÓN FUNCIONAL POR DEPENDENCIA Y ENTIDAD COORDINADA**

CUADRO 2.2.1.19

De 2000 a 2005

(Millones de pesos)

DEPENDENCIA ENTIDAD COORDINADA	2000	2001	2002	2003	2004	2005
Agua Potable y Alcantarillado	0.0	0.0	0.0	0.0	6 368.7	10 406.7
Comisión Nacional del Agua	0.0	0.0	0.0	0.0	6 368.7	10 406.7
Desarrollo Agropecuario y Forestal	0.0	0.0	0.0	0.0	6 005.5	6 361.4
Comisión Nacional del Agua	0.0	0.0	0.0	0.0	3 791.8	4 285.7
Comisión Nacional Forestal	0.0	0.0	0.0	0.0	2 213.7	2 075.7
Protección y Conservación del Medio Ambiente y los Recursos Naturales	0.0	0.0	0.0	0.0	392.9	0.0
Comisión Nacional de Áreas Naturales Protegidas	0.0	0.0	0.0	0.0	367.2	0.0
Programa de Desarrollo Institucional Ambiental	0.0	0.0	0.0	0.0	20.3	0.0
Unidad Coordinadora de Participación Social y Transparencia	0.0	0.0	0.0	0.0	3.6	0.0
Dirección General de Gestión Integral de Materiales y Actividades Riesgosas	0.0	0.0	0.0	0.0	1.1	0.0
Dirección General de Desarrollo Humano y Organización	0.0	0.0	0.0	0.0	0.6	0.0
Centro de Educación y Capacitación para el Desarrollo Sustentable	0.0	0.0	0.0	0.0	0.1	0.0
Orden, Seguridad y Justicia	0.0	0.0	0.0	0.0	687.2	0.0
Procuraduría Federal de Protección al Ambiente	0.0	0.0	0.0	0.0	687.2	0.0
Regulación y Normatividad	0.0	0.0	0.0	0.0	58.6	0.0
Programa de Empleo Temporal	0.0	0.0	0.0	0.0	47.8	0.0
Desarrollo y Ordenamiento Ambiental por Cuencas y Ecosistemas	0.0	0.0	0.0	0.0	5.8	0.0
Subsecretaría de Fomento y Normatividad Ambiental	0.0	0.0	0.0	0.0	5.0	0.0
Ciencia y Tecnología	0.0	0.0	0.0	0.0	372.6	371.8
Instituto Mexicano de Tecnología del Agua	0.0	0.0	0.0	0.0	204.2	206.7
Instituto Nacional de Ecología	0.0	0.0	0.0	0.0	168.4	165.1
Administración Pública	0.0	0.0	0.0	0.0	51.8	117.0
Comisión Nacional Forestal	0.0	0.0	0.0	0.0	29.5	15.8
Comisión Nacional del Agua	0.0	0.0	0.0	0.0	20.3	98.9
Instituto Mexicano de Tecnología del Agua	0.0	0.0	0.0	0.0	2.0	2.3

NOTA: Hasta el 30 de noviembre de 2000 se denominó Secretaría de Medio Ambiente, Recursos Naturales y Pesca (SEMARNAP).

^a Hasta 2003 se denominó Medio Ambiente y Recursos Naturales

^b Hasta 2002 se denominó Desarrollo Regional y Urbano.

^c Hasta 2002 se denominó Desarrollo Agropecuario y Pesca.

^d Hasta 2002 se denominó Procuración de Justicia.

FUENTE: SHCP. Cuenta de la Hacienda Pública Federal (varios años).

**GASTO PROGRAMABLE EJERCIDO POR LA SECRETARÍA DE EDUCACIÓN PÚBLICA
EN CLASIFICACIÓN FUNCIONAL POR DEPENDENCIA Y ENTIDAD COORDINADA**

CUADRO 2.2.1.20

De 2000 a 2005

(Millones de pesos)

DEPENDENCIA ENTIDAD COORDINADA	2000	2001	2002	2003	2004	2005
Total	84 789.9	93 689.3	107 167.7	113 422.8	126 203.1	137 371.3
Gasto Directo	21 553.4	23 997.9	25 999.2	29 451.5	31 369.3	33 106.1
Educación	19 070.7	23 997.9	25 999.2	23 363.8	29 663.3	32 592.2
Regulación y normatividad	0.0	0.0	0.0	0.0	1 499.0	0.0
Seguridad Social	2 482.7	0.0	0.0	0.0	0.0	0.0
Gestión Gubernamental	0.0	0.0	0.0	5 367.6	0.0	0.0
Administración Pública	0.0	0.0	0.0	0.0	105.5	95.5
Recreación, Cultura y Religión	0.0	0.0	0.0	720.1	0.0	0.0
Ciencia y Tecnología	0.0	0.0	0.0	0.0	101.5	418.4
Subsidios y Transferencias	63 236.5	69 691.4	81 168.5	83 971.3	94 833.8	104 265.2
Educación	62 621.5	69 674.6	81 143.7	81 881.1	88 487.2	97 515.4
Instituciones de Educación Media Superior y Superior	15 449.9	16 713.7	20 249.7	0.0	0.0	0.0
Universidad Nacional Autónoma de México	10 086.8	11 764.9	13 050.6	14 949.2	12 913.9	14 433.2
Consejo Nacional de Fomento Educativo	7 792.0	9 070.3	12 068.6	15 108.0	18 808.8	19 247.9
Consejo Nacional de Ciencia y Tecnología	2 984.6	3 405.6	4 489.4	0.0	0.0	0.0
Comité Administrador del Programa Federal de Construcción de Escuelas	718.7	559.9	155.3	132.6	0.0	1 058.8
Colegio Nacional de Educación Profesional Técnica	1 095.8	1 114.2	961.1	898.3	855.7	1 551.0
Universidad Autónoma Metropolitana	2 112.3	2 419.2	2 622.3	2 810.1	2 163.3	2 480.2
Comisión Nacional de los Libros de Texto Gratuitos	1 879.2	1 822.1	1 655.4	1 789.8	1 832.9	1 773.9
Instituto Nacional para la Educación de los Adultos	1 254.4	1 075.1	1 525.8	1 685.3	1 535.0	1 655.5
Instituciones de Educación Media Superior y Superior Tecnológica	905.5	591.4	0.0	0.0	0.0	0.0
Instituciones de Educación Media Superior en los Estados	1 778.2	2 168.8	2 303.5	0.0	0.0	0.0
Subsecretaría de Planeación y Coordinación	195.7	104.8	188.3	0.0	0.0	0.0
Universidades Tecnológicas	738.1	659.9	654.7	794.9	860.5	981.0
Centro de Investigación y de Estudios Avanzados del IPN	860.8	864.2	942.9	1 029.1	122.2	134.1
Programa de Apoyo a Instituciones Educativas Descentralizadas de los Estados	1 801.2	2 389.4	2 688.4	0.0	0.0	0.0
Colegio de Bachilleres	642.9	702.7	750.1	844.0	885.2	994.9
Universidad Pedagógica Nacional	313.4	380.5	392.1	415.6	420.8	456.1
Dirección General de Normatividad	128.0	72.5	155.5	185.8	0.0	0.0
Fomento y Expansión de Educación Superior	0.0	0.0	0.0	0.0	0.0	0.0
Dirección General de Materiales Educativos	47.3	0.0	0.0	44.9	0.0	46.6
Subsecretaría de Educación Básica y Normal	87.0	44.8	0.0	0.0	0.0	0.0
El Colegio de México, AC	221.7	248.8	257.1	285.9	132.2	46.9
Centro de Investigación Científica y Educación Superior de Ensenada, BC	182.5	206.0	208.6	0.0	0.0	0.0
Comisión de Operación y Fomento de Actividades Académicas del Instituto Politécnico Nacional	167.0	180.0	167.4	146.5	150.5	155.6
Instituto Nacional de Astrofísica, Óptica y Electrónica	183.4	194.9	182.3	0.0	0.0	0.0
Patronato de Obras e Instalaciones del IPN	151.8	124.0	57.2	104.2	162.1	252.8
Instituto Politécnico Nacional	4 631.4	5 765.1	5 476.0	6 425.6	5 185.7	6 173.1
Centro de Investigaciones Biológicas del Noroeste, SC	148.5	169.2	176.4	0.0	0.0	0.0
Colegio de la Frontera Norte, AC	124.8	130.5	134.9	0.0	0.0	0.0
Colegio de la Frontera Sur	120.7	139.9	144.1	0.0	0.0	0.0
Centro de Investigación y Docencia Económica, AC	110.9	123.5	123.6	0.0	0.0	0.0
Centro de Investigación en Alimentación y Desarrollo, AC	109.6	121.8	122.1	0.0	0.0	0.0
Instituto de Ecología, AC	98.3	109.4	107.3	0.0	0.0	0.0
Centro de Investigaciones y Estudios Superiores en Antropología Social	96.9	113.6	112.6	0.0	0.0	0.0
Dirección General de Educación Indígena	64.5	0.0	0.0	12.7	0.0	0.0
Otros	1 534.5	1 959.4	4 233.3	0.0	0.0	0.0
Universidades Públicas Estatales	0.0	0.0	0.0	19 994.3	21 687.0	26 169.0
Colegio de Bachilleres en Entidades Federativas	0.0	0.0	0.0	2 215.6	3 184.3	3 441.7
Instituciones Educativas Descentralizadas de los Estados	0.0	0.0	0.0	1 863.6	4 703.3	2 630.5
Programas Escuelas de Calidad	0.0	0.0	0.0	1 265.7	2 295.6	1 621.3
Programa Nacional para la Actualización Permanente de los Maestros de la Educación Básica en Servicio	0.0	0.0	0.0	1 037.2	1 559.5	63.5
Programa Nacional de Becas y Financiamiento	0.0	0.0	0.0	677.4	752.3	808.2
Programa Nacional de Becas a la Excelencia Académica y al Aprovechamiento Escolar	0.0	0.0	0.0	0.0	425.2	426.3
Apoyo a Programas en Educación Primaria	0.0	0.0	0.0	0.0	0.0	1 623.0

(Continúa)

**GASTO PROGRAMABLE EJERCIDO POR LA SECRETARÍA DE EDUCACIÓN PÚBLICA
EN CLASIFICACIÓN FUNCIONAL POR DEPENDENCIA Y ENTIDAD COORDINADA**

CUADRO 2.2.1.20

De 2000 a 2005
(Millones de pesos)

DEPENDENCIA ENTIDAD COORDINADA	2000	2001	2002	2003	2004	2005
Institutos Tecnológicos Federales	0.0	0.0	0.0	0.0	0.0	744.8
Programa de Mejoramiento al Profesorado	0.0	0.0	0.0	0.0	0.0	390.3
Dirección General de Educación Superior Universitaria	0.0	0.0	0.0	0.0	0.0	261.9
Programa de Renovación Curricular y Pedagógica de la Educación Básica	0.0	0.0	0.0	0.0	0.0	146.6
Instituto Nacional para la Evaluación de la Educación	0.0	0.0	0.0	0.0	0.0	119.8
Formación Inicial para Docentes de Educación Básica	0.0	0.0	0.0	0.0	0.0	103.1
Apoyo Especial a Educación Básica	0.0	0.0	0.0	0.0	142.0	0.0
Programa de Mejoramiento Institucional de las Escuelas Normales Públicas	0.0	0.0	0.0	0.0	75.0	71.5
Instituto Nacional de Antropología e Historia	1 415.1	1 480.8	1 825.5	2 017.8	2 144.7	2 359.2
Instituto Nacional de Bellas Artes y Literatura	1 095.8	1 221.3	1 396.5	1 408.5	1 500.1	1 554.8
Consejo Nacional para la Cultura y las Artes	783.7	913.4	1 002.1	1 253.8	1 161.0	1 162.6
Comisión Nacional de la Cultura Física y Deporte	0.0	0.0	0.0	563.7	811.7	663.6
Instituto Mexicano de Cinematografía	69.8	74.5	73.8	180.6	278.8	215.3
XE-IPN Canal 11	149.5	171.5	186.9	196.7	222.4	238.5
Fondo de Cultura Económica	157.0	157.2	156.0	139.2	158.1	199.0
Televisión Metropolitana, SA de CV	132.3	145.8	146.3	153.5	145.4	155.6
Instituto Mexicano de la Radio	0.0	0.0	0.0	100.0	116.6	117.9
Diversas ayudas	0.0	0.0	0.0	0.0	114.9	4.6
Instituto Mexicano de la Juventud	0.0	0.0	0.0	150.1	99.6	143.5
Programa Educativo Telesecundaria de Verano	0.0	0.0	0.0	0.0	44.7	0.0
Compañía Operadora del Centro Cultural y Turismo de Tijuana, SA de CV	0.0	0.0	0.0	41.4	44.4	39.9
Fideicomiso para la Cineteca Nacional	0.0	0.0	0.0	27.5	34.4	29.2
Estudios Churubusco Azteca, SA	0.0	0.0	0.0	26.4	30.9	72.9
Radio Educación	0.0	0.0	0.0	26.8	30.5	23.6
Programa Asesor Técnico Pedagógico EDUCAL, SA de CV	0.0	0.0	0.0	0.0	13.3	13.3
Programa de Educación Primaria para Niños y Niñas Migrantes	0.0	0.0	0.0	12.4	11.5	13.5
Instituto Nacional del Derecho de Autor	0.0	0.0	0.0	0.0	6.5	6.2
Programa de Mejoramiento del Profesorado	0.0	0.0	0.0	5.9	5.1	5.4
Programa de Mejoramiento del Profesorado	0.0	0.0	0.0	461.5	401.4	0
Centro de Enseñanza Técnica Industrial	0.0	0.0	0.0	131.5	126.5	137.7
Olimpiada del Conocimiento Infantil	0.0	0.0	0.0	129.5	0.8	1.4
Educación e Investigación Tecnológica	0.0	0.0	0.0	78.0	82.0	0.0
Dirección General de Investigación Educativa	0.0	0.0	0.0	34.8	13.6	0.0
Centro de Capacitación Cinematográfica, AC	0.0	0.0	0.0	23.4	33.4	29.3
Dirección General de Educación Tecnológica Industrial	0.0	0.0	0.0	1.8	1.9	2.2
Becas para Madres Jóvenes y Jóvenes Embarazadas	0.0	0.0	0.0	0.0	0.0	22.4
Ptograma Nacional de Lectura	0.0	0.0	0.0	0.0	0.0	24.3
Instituto Nacional de Lenguas Indígenas	0.0	0.0	0.0	0.0	0.0	56.8
Dirección General de Educación Superior Tecnológica	0.0	0.0	0.0	0.0	0.0	48.7
Subsecretaría de Educación Media Superior	0.0	0.0	0.0	0.0	0.0	35.9
Fondo para Organismos Internacionales	0.0	0.0	0.0	0.0	0.0	32.8
Oficialía Mayor	0.0	0.0	0.0	0.0	0.0	19.1
Programa d Fortalecimiento de la Educación Especial y de la Integración Educativa	0.0	0.0	0.0	0.0	0.0	16.5
Comisión de Apelación y Arbitraje del Deporte	0.0	0.0	0.0	0.0	0.0	3.5
Fideicomiso de los Sistemas Normalizados de Competencia Laboral y de Certificación	0.0	0.0	0.0	0.0	0.0	3.1
Recreación, Cultura y Religión	0.0	0.0	0.0	419.6	0.0	0.0
Universidad Autónoma Metropolitana	0.0	0.0	0.0	212.6	0.0	0.0
Universidad Nacional Autónoma de México	0.0	0.0	0.0	205.6	0.0	0.0
Centro de Capacitación Cinematográfica, AC	0.0	0.0	0.0	1.4	0.0	0.0
Gestión Gubernamental	615.0	16.8	24.8	1 670.6	0.0	0.0
Programa de Carrera Magisterial	0.0	0.0	0.0	868.5	0.0	0.0
Programa Nacional de Becas a la Excelencia Educativa	0.0	0.0	0.0	426.4	0.0	0.0
Instituciones Educativas Descentralizadas en los Estados	0.0	0.0	0.0	91.8	0.0	0.0
Instituto Nacional para la Evaluación de la Educación	0.0	0.0	0.0	77.9	0.0	0.0
Patronato de Obras e Instalaciones del IPN	0.0	0.0	0.0	50.0	0.0	0.0
Comisión de Operación y Fomento de Actividades Académicas del IPN	0.0	0.0	0.0	49.2	0.0	0.0
Oficialía Mayor	0.0	0.0	0.0	0.0	0.0	0.0
Diversas Ayudas	546.4	0.0	0.0	79.4	0.0	0.0
Fondo para Organismos Internacionales	68.6	16.8	24.8	27.4	0.0	0.0

(Continúa)

**GASTO PROGRAMABLE EJERCIDO POR LA SECRETARÍA DE EDUCACIÓN PÚBLICA
EN CLASIFICACIÓN FUNCIONAL POR DEPENDENCIA Y ENTIDAD COORDINADA**

CUADRO 2.2.1.20

De 2000 a 2005

(Millones de pesos)

DEPENDENCIA ENTIDAD COORDINADA	2000	2001	2002	2003	2004	2005
Ciencia y Tecnología	0.0	0.0	0.0	0.0	5 488.9	6 397.2
Universidad Nacional Autónoma de México	0.0	0.0	0.0	0.0	2 668.1	2 999.2
Centro de Investigación y de Estudios Avanzados del IPN	0.0	0.0	0.0	0.0	1 012.9	1 233.9
Instituto Politécnico Nacional	0.0	0.0	0.0	0.0	888.3	931.4
Universidad Autónoma Metropolitana	0.0	0.0	0.0	0.0	717.2	827.1
El Colegio de México, AC	0.0	0.0	0.0	0.0	138.2	300.5
Comisión de Operación y Fomento de Actividades Académicas del IPN del Instituto Politécnico Nacional	0.0	0.0	0.0	0.0	34.8	34.9
Patronato de Obras e Instalaciones del IPN	0.0	0.0	0.0	0.0	16.5	49.3
Centro de Enseñanza Técnica Industrial	0.0	0.0	0.0	0.0	6.7	7.3
Universidad Pedagógica Nacional	0.0	0.0	0.0	0.0	6.2	5.2
Dirección General de Educación Superior Universitaria	0.0	0.0	0.0	0.0	0.0	8.4
Regulación y normatividad	0.0	0.0	0.0	0.0	663.3	0.0
Comité Administrativo del Programa Federal de Construcción de Escuelas	0.0	0.0	0.0	0.0	427.1	0.0
Instituto Nacional para la Evaluación de la Educación	0.0	0.0	0.0	0.0	111.3	0.0
Diversas Ayudas	0.0	0.0	0.0	0.0	47.6	0.0
Instituto Mexicano de la Juventud	0.0	0.0	0.0	0.0	45.4	0.0
Fondo para Organismos Internacionales	0.0	0.0	0.0	0.0	31.4	0.0
Olimpiada de Conocimiento Infantil	0.0	0.0	0.0	0.0	0.5	0.0
Administración Pública	0.0	0.0	0.0	0.0	194.4	352.6
Universidad Autónoma Metropolitana	0.0	0.0	0.0	0.0	44.9	241.3
Instituto Nacional de Antropología e Historia	0.0	0.0	0.0	0.0	37.0	10.3
Colegio Nacional de Educación Profesional Técnica	0.0	0.0	0.0	0.0	19.1	5.2
Instituto Nacional para la Educación de los Adultos	0.0	0.0	0.0	0.0	11.4	9.7
Comisión Nacional de Cultura Física y Deporte	0.0	0.0	0.0	0.0	10.0	10.4
Comité Administrador del Programa Federal de Construcción de Escuelas	0.0	0.0	0.0	0.0	9.5	9.5
Consejo Nacional de Fomento Educativo	0.0	0.0	0.0	0.0	9.5	9.9
Instituto Nacional de Bellas Artes y Literatura	0.0	0.0	0.0	0.0	8.6	8.4
Comisión Nacional de los Libros de Texto Gratuitos	0.0	0.0	0.0	0.0	6.6	6.2
Fondo de Cultura Económica	0.0	0.0	0.0	0.0	5.2	5.2
Televisión Metropolitana, SA de CV	0.0	0.0	0.0	0.0	4.1	4.2
Instituto Mexicano de Cinematografía	0.0	0.0	0.0	0.0	3.6	3.1
Comisión de Operación y Fomento de Actividades Académicas del Instituto Politécnico Nacional	0.0	0.0	0.0	0.0	3.4	3.6
Centro de Investigación y de Estudios Avanzados del IPN	0.0	0.0	0.0	0.0	2.9	3.0
Instituto Mexicano de la Radio	0.0	0.0	0.0	0.0	2.9	3.0
Instituto Politécnico Nacional	0.0	0.0	0.0	0.0	2.9	2.9
Colegio de Bachilleres	0.0	0.0	0.0	0.0	2.8	3.1
Instituto Nacional para la Evaluación de la Educación	0.0	0.0	0.0	0.0	2.6	3.1
Consejo Nacional para la Cultura y las Artes	0.0	0.0	0.0	0.0	1.7	2.4
Universidad Pedagógica Nacional	0.0	0.0	0.0	0.0	1.7	4.1
Patronato de obras e instalaciones del IPN	0.0	0.0	0.0	0.0	1.5	1.5
El Colegio de México, AC	0.0	0.0	0.0	0.0	1.2	1.2
Centro de Enseñanza Técnica Industrial	0.0	0.0	0.0	0.0	1.0	1.0
Estudios Churubusco Azteca, SA	0.0	0.0	0.0	0.0	0.3	0.3

FUENTE: SHCP. *Cuenta de la Hacienda Pública Federal* (varios años).

**GASTO PROGRAMABLE EJERCIDO POR LA PROCURADURÍA GENERAL DE LA REPÚBLICA
EN CLASIFICACIÓN FUNCIONAL POR DEPENDENCIA Y ENTIDAD COORDINADA**

CUADRO 2.2.1.21

De 2000 a 2005

(Millones de pesos)

DEPENDENCIA ENTIDAD COORDINADA	2000	2001	2002	2003	2004	2005
Total	4 409.8	5 451.2	6 991.9	7 267.1	7 521.3	7 572.3
Gasto Directo	4 357.5	5 372.2	6 911.4	7 185.1	7 443.7	7 489.1
Administración Pública	0.0	0.0	0.0	0.0	64.9	87.4
Orden Público y Seguridad ^a	2 768.3	3 917.0	6 686.9	5 809.6	0.0	0.0
Gestión Gubernamental ^b	1 429.4	1 455.2	224.5	1 375.5	0.0	0.0
Seguridad Social	159.8	0.0	0.0	0.0	0.0	0.0
Orden, Seguridad y Justicia	0.0	0.0	0.0	0.0	7 378.8	7 401.7
Subsidios y Transferencias	52.3	79.0	80.5	82.0	77.6	83.2
Orden Público y Seguridad ^a	30.1	39.6	80.5	82.0	0.0	0.0
Ayudas al Sector Social y Privado	11.2	0.0	0.0	0.0	0.0	0.0
Instituto Nacional de Ciencias Penales	18.9	39.6	80.5	82.0	0.0	0.0
Gobierno	22.2	39.4	0.0	0.0	0.0	0.0
Instituto Nacional de Ciencias Penales	22.2	39.4	0.0	0.0	0.0	0.0
Orden, Seguridad y Justicia	0.0	0.0	0.0	0.0	72.6	81.3
Instituto Nacional de Ciencias Penales	0.0	0.0	0.0	0.0	72.6	81.3
Administración Pública	0.0	0.0	0.0	0.0	5.0	1.9
Instituto Nacional de Ciencias Penales	0.0	0.0	0.0	0.0	5.0	1.9

^a Hasta 2002 se denominó Procuración de Justicia.

^b Hasta 2002 se denominó Gobierno.

FUENTE: SHCP. *Cuenta de la Hacienda Pública Federal* (varios años).

**GASTO PROGRAMABLE EJERCIDO POR LA SECRETARÍA DE ENERGÍA EN CLASIFICACIÓN FUNCIONAL
POR DEPENDENCIA Y ENTIDAD COORDINADA**

CUADRO 2.2.1.22

De 2000 a 2005

(Millones de pesos)

DEPENDENCIA ENTIDAD COORDINADA	2000	2001	2002	2003	2004	2005
Total	12 335.6	14 079.5	14 181.3	22 235.4	60 033.3	77 435.0
Gasto Directo	402.7	423.9	419.2	500.4	432.4	465.0
Seguridad Social	27.3	0.0	0.0	0.0	0.0	0.0
Administración Pública	0.0	0.0	0.0	0.0	13.7	14.2
Actividad Económica ^a	375.4	423.9	419.2	235.4	0.0	0.0
Medio Ambiente y Recursos Naturales	0.0	0.0	0.0	22.6	0.0	0.0
Energía ^a	0.0	0.0	0.0	242.4	0.0	450.8
Regulación y Normatividad	0.0	0.0	0.0	0.0	418.7	0.0
Subsidios y Transferencias	11 932.9	13 655.6	13 762.1	21 735.0	59 600.9	76 970.0
Educación ^b	338.8	409.3	364.4	98.2	9.5	4.2
Instituto Nacional de Investigaciones Nucleares	236.5	277.2	268.8	51.2	9.5	4.2
Instituto de Investigaciones Eléctricas	102.3	132.1	95.6	0.0	0.0	0.0
Comisión Reguladora de Energía	0.0	0.0	0.0	18.5	0.0	0.0
Comisión Nacional de Seguridad Nuclear y Salvaguardias	0.0	0.0	0.0	14.4	0.0	0.0
Comisión Nacional para el Ahorro de Energía	0.0	0.0	0.0	14.1	0.0	0.0
Seguridad Social	2.7	0.0	0.0	0.0	0.0	0.0
Comisión Reguladora de Energía	2.7	0.0	0.0	0.0	0.0	0.0
Energía ^a	11 591.4	13 246.3	13 397.7	21 636.8	59 591.4	76 965.8
Organismos y Empresas de Control Presupuestario Directo ^c	11 328.0	12 951.6	13 091.3	21 042.7	58 945.5	76 297.9
Luz y Fuerza del Centro	11 328.0	12 951.6	13 091.3	21 042.7	25 945.5	25 207.3
Petróleos Mexicanos	0.0	0.0	0.0	0.0	33 000.0	44 790.6
Comisión Federal de Electricidad	0.0	0.0	0.0	0.0	0.0	6 300.0
Organismos y Empresas de Control Presupuestario Indirecto	263.4	294.7	306.4	594.1	0.0	232.9
Instituto de Investigaciones Eléctricas	0.0	0.0	0.0	83.0	0.0	0.0
Comisión Reguladora de Energía	134.5	104.0	116.0	111.9	0.0	101.6
Instituto Nacional de Investigaciones Nucleares	48.6	41.8	39.4	275.6	0.0	0.0
Comisión Nacional para el Ahorro de Energía	68.8	88.7	86.9	60.7	0.0	59.2
Comisión Nacional de Seguridad Nuclear y Salvaguardias	10.1	60.2	64.1	62.9	0.0	72.1
Ayudas al Sector Social y Privado	1.4	0.0	0.0	0.0	0.0	0.0
Regulación y Normatividad	0.0	0.0	0.0	0.0	266.1	0.0
Comisión Reguladora de Energía	0.0	0.0	0.0	0.0	130.2	0.0
Comisión Nacional de Seguridad Nuclear y Salvaguardias	0.0	0.0	0.0	0.0	76.8	0.0
Comisión Nacional para el Ahorro de Energía	0.0	0.0	0.0	0.0	59.1	0.0
Ciencia y Tecnología	0.0	0.0	0.0	0.0	361.4	425.7
Instituto Nacional de Investigaciones Nucleares	0.0	0.0	0.0	0.0	285.6	334.8
Instituto de Investigaciones Eléctricas	0.0	0.0	0.0	0.0	75.8	90.9
Administración Pública	0.0	0.0	0.0	0.0	18.4	9.3
Instituto Nacional de Investigaciones Nucleares	0.0	0.0	0.0	0.0	6.6	0.0
Comisión Reguladora de Energía	0.0	0.0	0.0	0.0	6.3	5.3
Comisión Nacional de Seguridad Nuclear y Salvaguardias	0.0	0.0	0.0	0.0	4.1	3.1
Comisión Nacional para el Ahorro de Energía	0.0	0.0	0.0	0.0	1.4	0.9

^a En 2003 se denominó Gestión Gubernamental.

^b Hasta 2002 se denominó Energía y en 2003, Actividad Económica.

^c Para efectos de consolidación de la Clasificación Funcional se eliminan estas cifras, debido a que se encuentran incluidas en el gasto total de las entidades.

FUENTE: SHCP. *Cuenta de la Hacienda Pública Federal* (varios años).

**GASTO PROGRAMABLE EJERCIDO POR LA SECRETARÍA DE DESARROLLO SOCIAL
EN CLASIFICACIÓN FUNCIONAL POR DEPENDENCIA Y ENTIDAD COORDINADA**

CUADRO 2.2.1.23

De 2000 a 2005

(Millones de pesos)

DEPENDENCIA ENTIDAD COORDINADA	2000	2001	2002	2003	2004	2005
Total	13 332.2	13 282.3	17 887.4	18 019.7	21 119.7	21 755.2
Gasto Directo	2 103.8	1 922.8	2 030.9	2 275.7	1 931.1	1 819.5
Seguridad Social	91.5	0.0	0.0	0.0	0.0	0.0
Desarrollo Regional y Urbano	2 012.3	1 922.8	2 030.9	0.0	0.0	0.0
Urbanización, Vivienda y Desarrollo Regional ^a	0.0	0.0	0.0	1 632.9	443.6	1 791.2
Gestión Gubernamental	0.0	0.0	0.0	642.8	0.0	0.0
Administración Pública	0.0	0.0	0.0	0.0	1 487.5	28.3
Subsidios y Transferencias	11 228.4	11 359.5	15 856.5	15 744.0	19 188.6	19 935.7
Urbanización, Vivienda y Desarrollo Regional	6 580.1	5 412.6	8 218.1	5 995.1	6 804.4	6 932.3
Programa de Subsidio a la Tortilla	1 396.4	1 247.9	774.5	103.3	0.0	0.0
Instituto Nacional Indigenista	1 238.7	1 452.0	1 393.9	377.2	0.0	0.0
Ayudas al Sector Social y Privado	0.2	0.0	0.0	0.0	0.0	0.0
Instituto Nacional de Adultos en Plenitud	0.0	0.0	161.1	0.0	0.0	0.0
Fideicomiso FONDEN en los Estados	74.6	0.0	0.0	0.0	0.0	0.0
Fideicomiso Fondo Nacional de Habitaciones Populares	75.0	23.5	54.4	1 066.9	1 666.9	1 642.9
Diversas Ayudas	0.3	11.6	9.3	0.0	8.0	0.0
Programa Vivienda Rural	0.0	0.0	0.0	0.0	0.0	518.8
Programa 3x1 para Migrantes	0.0	0.0	0.0	0.0	0.0	228.6
Dirección General de Evaluación y Monitoreo de los Programas Sociales	0.0	0.0	0.0	0.0	0.0	45.0
Dirección General de Análisis y Prospectiva	0.0	0.0	0.0	0.0	0.0	19.9
Programa de Empleo Temporal	1 742.5	1 585.1	1 532.0	534.1	629.9	465.1
Programa Oportunidades Productivas ^b	503.5	527.4	910.1	0.0	0.0	0.0
Programa Jóvenes por México ^c	134.5	139.3	140.0	124.4	0.0	28.5
Programa de Atención a Jornaleros Agrícolas	131.8	135.8	163.1	128.7	126.0	103.1
Instituto Nacional de Solidaridad	32.8	88.9	0.0	0.0	0.0	0.0
Programas Regionales en Zonas de Alta Marginación ^d	67.0	67.5	101.6	0.0	0.0	0.0
Apoyo a Grupos en Situación de Desventaja	127.8	60.8	0.0	0.0	0.0	0.0
Programa Expertos en Acción	54.8	47.9	0.0	0.0	0.0	0.0
Proyectos de Investigación para el Desarrollo Regional	13.5	24.9	0.0	0.0	0.0	0.0
Empresas Sociales	888.4	0.0	0.0	0.0	0.0	0.0
Participación de la Mujer en Proyectos Productivos	98.3	0.0	0.0	0.0	0.0	0.0
Programa de Ahorro y Subsidio para la Vivienda Progresiva	0.0	0.0	928.4	0.0	0.0	0.0
Programa para el Desarrollo de los Pueblos y Comunidades Indígenas	0.0	0.0	824.7	338.6	0.0	0.0
Programas Estatales por Demanda	0.0	0.0	368.2	0.0	0.0	0.0
Programa para el Desarrollo Local (microrregiones)	0.0	0.0	220.0	351.0	536.4	649.4
Programa para la Superación de la Pobreza Urbana	0.0	0.0	199.3	0.0	103.9	0.0
Instituto Nacional de Desarrollo Social	0.0	0.0	165.1	167.9	167.6	131.4
Programa Mujeres Jefas de Familia	0.0	0.0	137.7	0.0	0.0	0.0
Programa Iniciativa Ciudadana (3X1)	0.0	0.0	99.6	99.6	172.3	0.0
Comisión Nacional de Fomento a la Vivienda	0.0	0.0	22.3	42.1	62.8	82.4
Programa de Identidad Jurídica	0.0	0.0	12.8	0.0	0.0	0.0
Programa Hábitat	0.0	0.0	0.0	799.3	1 772.6	2 030.3
Programa de Opciones Productivas	0.0	0.0	0.0	728.8	799.0	450.1
Programa de Atención a Adultos Mayores en Zonas Rurales	0.0	0.0	0.0	447.7	506.5	277.4
Programa de Incentivos Estatales	0.0	0.0	0.0	287.7	182.5	59.3
Programa de Subsidio para la Vivienda Rural	0.0	0.0	0.0	277.4	0.0	0.0
Programa de Conversión Social	0.0	0.0	0.0	64.3	70.0	82.8
Subsecretaría de Prospectiva, Planeación y Evaluación	0.0	0.0	0.0	56.1	0.0	61.0
Dirección General de Desarrollo Urbano y Suelo	0.0	0.0	0.0	0.0	0.0	18.7
Dirección General de Desarrollo Territorial	0.0	0.0	0.0	0.0	0.0	15.9
Dirección General de Equipamiento						
e Infraestructura en Zonas Urbanas Marginadas	0.0	0.0	0.0	0.0	0.0	14.1
Subsecretaría de Desarrollo Urbano y Ordenación del Territorio	0.0	0.0	0.0	0.0	0.0	7.6
Seguridad Social	3.5	0.0	0.0	0.0	0.0	0.0
Programa de Educación, Salud y Alimentación	3.5	0.0	0.0	0.0	0.0	0.0

(Continúa)

**GASTO PROGRAMABLE EJERCIDO POR LA SECRETARÍA DE DESARROLLO SOCIAL
EN CLASIFICACIÓN FUNCIONAL POR DEPENDENCIA Y ENTIDAD COORDINADA**

CUADRO 2.2.1.23

De 2000 a 2005

(Millones de pesos)

DEPENDENCIA ENTIDAD COORDINADA	2000	2001	2002	2003	2004	2005
Asistencia Social	4 644.8	5 946.9	7 638.4	9 748.9	12 347.0	13 000.1
Programa de Desarrollo Humano Oportunidades ^e	4 100.0	5 105.7	6 864.5	8 375.2	9 950.0	11 185.4
Leche Industrializada Conasupo, SA de CV	0.0	141.8	0.0	267.6	389.9	618.4
Distribuidora e Impulsora Comercial Conasupo, SA de CV	405.4	512.3	568.0	786.0	1 639.6	938.5
Comisión Nacional de las Zonas Áridas	122.9	152.2	161.2	89.2	108.7	0.0
Fondo Nacional para el Fomento de las Artesanías	16.5	34.9	44.7	41.9	48.1	48.7
Instituto Nacional de las Personas Adultas Mayores	0.0	0.0	0.0	189.0	210.7	209.1
Administración Pública	0.0	0.0	0.0	0.0	37.2	3.3
Dirección General de Evaluación de los Programas Sociales	0.0	0.0	0.0	0.0	31.4	0.0
Subsecretaría de Prospectiva, Planeación y Evaluación	0.0	0.0	0.0	0.0	5.8	0.0
Instituto Nacional de las Personas Adultas Mayores	0.0	0.0	0.0	0.0	0.0	2.6
Fondo Nacional para el Fomento de las Artesanías	0.0	0.0	0.0	0.0	0.0	0.7

NOTA: Para efectos de comparación, en 1999 se incluyen recursos de Gasto Directo y Transferencias por 4 047.6 millones de pesos, correspondientes al ramo 26.

Desarrollo Social y Productivo en Regiones de Pobreza.

^a Hasta 2002 se denominó Abasto y Asistencia Social, Desarrollo Regional y Urbano; y en 2003, Vivienda y Desarrollo Comunitario.

^b En 2000 se denominó Otorgar Créditos a la Palabra.

^c En 2000 se denominó Servicio Social.

^d En 2000 se denominó Operar Programas Regionales.

^e Hasta 2000 se denominó Programa de Educación, Salud y Alimentación.

FUENTE: SHCP. *Cuenta de la Hacienda Pública Federal* (varios años).

**GASTO PROGRAMABLE EJERCIDO POR LA SECRETARÍA DE TURISMO EN CLASIFICACIÓN
FUNCIONAL POR DEPENDENCIA Y ENTIDAD COORDINADA**

CUADRO 2.2.1.24

De 2000 a 2005

(Millones de pesos)

DEPENDENCIA ENTIDAD COORDINADA	2000	2001	2002	2003	2004	2005
Total	1 032.2	1 516.5	1 926.0	2 245.3	2 456.9	2 605.2
Gasto Directo	463.8	637.2	643.3	646.7	749.2	850.6
Seguridad Social	29.1	0.0	0.0	0.0	0.0	0.0
Actividad Económica ^a	434.7	637.2	643.3	632.8	0.0	0.0
Gestión Gubernamental	0.0	0.0	0.0	13.9	0.0	0.0
Turismo	0.0	0.0	0.0	0.0	749.2	850.6
Subsidios y Transferencias	568.4	879.3	1 282.7	1 598.6	1 707.7	1 754.6
Actividades Económicas ^a	568.4	879.3	1 282.7	1 591.0	0.0	0.0
Fondo Nacional de Fomento al Turismo	0.0	336.3	384.1	480.7	0.0	0.0
Fomento Turístico	22.9	0.0	0.0	0.0	0.0	0.0
Baja, Mantenimiento y Operación, SA de CV	0.0	10.2	8.7	113.2	0.0	0.0
Ayudas al Sector Social y Privado	2.3	0.0	0.0	0.0	0.0	0.0
Programa de Desarrollo Turístico	17.6	0.0	0.0	0.0	0.0	0.0
Sistema de Inspección Turística Estatal	0.3	0.0	0.0	0.0	0.0	0.0
Consejo de Promoción Turística de México, SA de CV	525.3	532.8	889.9	997.1	0.0	0.0
Gestión Gubernamental	0.0	0.0	0.0	7.6	0.0	0.0
Consejo de Promoción Turística de México, SA de CV	0.0	0.0	0.0	7.6	0.0	0.0
Turismo	0.0	0.0	0.0	0.0	1 707.7	1 754.6
Consejo de Promoción Turística de México, SA de CV	0.0	0.0	0.0	0.0	1 070.6	1 170.6
Fondo Nacional de Fomento al Turismo	0.0	0.0	0.0	0.0	545.7	309.0
FONATUR-BMO, SA de CV	0.0	0.0	0.0	0.0	74.6	75.0
Fideicomiso para la recuperación, preservación y mantenimiento de playas	0.0	0.0	0.0	0	16.8	200.0

^a Hasta 2002 se denominó Otros Servicios y Actividades Económicas.

FUENTE: SHCP. *Cuenta de la Hacienda Pública Federal* (varios años).

**GASTO PROGRAMABLE EJERCIDO EN LAS APORTACIONES A SEGURIDAD SOCIAL
EN CLASIFICACIÓN FUNCIONAL POR DEPENDENCIA Y ENTIDAD COORDINADA**

CUADRO 2.2.1.25

De 2000 a 2005

(Millones de pesos)

DEPENDENCIA ENTIDAD COORDINADA	2000	2001	2002	2003	2004	2005
Total	86 116.0	88 947.9	102 331.1	117 540.6	131 004.9	150 346.3
Gasto Directo	4 418.3	4 882.1	5 422.1	6 540.7	6 516.6	6 582.6
Seguridad Social	4 418.3	4 882.1	5 422.1	6 540.7	6 516.6	6 582.6
ISSFAM	715.3	776.2	837.0	957.4	0.0	0.0
ISSSTE- Pensiones de trato especial	327.0	341.9	474.4	404.3	418.7	175.5
ISSSTE- Servicio médico a pensionistas	429.8	470.0	550.1	820.0	985.1	1 017.8
Pensiones civiles, militares y de gracia ^a	2 793.9	3 146.0	3 395.0	4 164.2	4 864.0	5 169.4
Compensaciones de carácter militar ^a	142.0	136.9	154.4	181.3	226.0	198.6
Viudas de veteranos de la revolución ^a	9.6	10.4	0.7	0.7	0.8	0.8
Pagas de defunción y ayudas para gastos de sepelio ^a	0.7	0.7	10.5	12.8	22.0	20.5
Subsidios y Transferencias	81 697.7	84 065.8	96 909.0	110 999.9	124 488.3	143 763.7
Seguridad Social	81 697.7	84 065.8	96 909.0	110 999.9	124 488.3	143 763.7
Organismos y Empresas de Control Presupuestario Directo	65 319.6	72 373.0	85 397.7	98 321.4	106 191.6	124 306.1
IMSS	55 882.2	60 957.5	70 003.5	74 728.1	83 969.8	92 452.6
ISSSTE	9 437.4	11 415.5	15 394.2	23 593.3	22 221.8	31 853.5
Organismos y Empresas de Control Presupuestario Indirecto	16 378.1	11 692.8	11 511.3	12 678.5	14 013.2	13 891.4
Cuota social (Afores)	8 792.9	9 798.4	9 984.0	8 778.6	11 081.0	11 947.0
Prima de ley (Afores)	1 215.5	1 403.7	1 527.3	1 373.9	1 777.6	1 944.4
Apoyo a pensiones y jubilaciones	6 369.7	490.7	0.0	0.0	0.0	0.0
Pensiones y jubilaciones en curso de pago	0.0	0.0	0.0	1 830.2	0.0	0.0
Fondo de reserva para el retiro	0.0	0.0	0.0	695.8	0.0	0.0
ISSFAM	0.0	0.0	0.0	0.0	1 154.6	0.0
Salud	0.0	0.0	0.0	0.0	4 283.5	5 566.2
Programa IMSS Oportunidades	0.0	0.0	0.0	0.0	4 283.5	4 336.4
Instituto de Seguridad Social para las Fuerzas Armadas Mexicanas	0.0	0.0	0.0	0.0	0.0	1 205.5
Programa para el Desarrollo de los Pueblos y Comunidades Indígenas	0.0	0.0	0.0	0.0	0.0	24.3

^a Hasta 2000 se consideraban en ayudas, subsidios y transferencias.

FUENTE: SHCP. Cuenta de la Hacienda Pública Federal (varios años).

**GASTO PROGRAMABLE EJERCIDO EN LAS PROVISIONES SALARIALES Y ECONÓMICAS
EN CLASIFICACIÓN FUNCIONAL POR DEPENDENCIA Y ENTIDAD COORDINADA**

CUADRO 2.2.1.26

De 2000 a 2005
(Millones de pesos)

DEPENDENCIA ENTIDAD COORDINADA	2000	2001	2002	2003	2004	2005
Total	21 715.3	15 098.5	17 928.6	23 788.2	20 473.0	25 295.2
Gasto Directo	21 715.3	15 098.5	17 928.6	23 788.2	20 473.0	25 295.2
Gestión Gubernamental	21 715.3	15 098.5	17 928.6	23 788.2	0.0	0.0
Fondo de Apoyo al Programa de Retiro Voluntario	1 300.0	500.0	1 500.0	16 187.7	0.0	0.0
Fondo de Ahorro Capitalizable	950.1	1 062.7	1 131.0	1 230.7	0.0	0.0
Salarios Caidos	6.7	13.2	22.0	0.0	0.0	0.0
Fondo de Estabilización de los Ingresos Petroleros	9 133.2	0.0	0.0	6 227.9	0.0	0.0
Seguro contra Riesgos en el Desempeño Profesional	0.0	345.0	412.0	0.0	0.0	0.0
Diversas Ayudas	0.0	26.0	36.0	0.0	0.0	0.0
Fideicomiso de Desincorporación de Entidades	0.0	0.0	1.0	0.0	0.0	0.0
Fideicomiso para la Infraestructura en los Estados	0.0	0.0	0.0	1.0	0.0	0.0
Programa de Apoyos para el Fortalecimiento de las Entidades Federativas ^a	6 870.0	12 807.7	14 700.0	0.0	0.0	0.0
Fondo de Desastres Naturales	3 455.3	343.9	126.6	140.9	0.0	0.0
Hacienda	0.0	0.0	0.0	0.0	20 473.0	22 734.8
Fondo de estabilización de los ingresos petroleros	0.0	0.0	0.0	0.0	11 648.8	11 081.4
Aportación Inicial para la Constitución del Fideicomiso para la conclusión de la relación laboral	0.0	0.0	0.0	0.0	7 373.1	0.1
Fondo de ahorro capitalizable	0.0	0.0	0.0	0.0	1 402.1	974.9
Fondo de desastres naturales	0.0	0.0	0.0	0.0	49.0	0.0
Programa de Inversiones de FOVISSSTE	0.0	0.0	0.0	0.0	0.0	6 677.0
Conclusión de la Relación Laboral 2005	0.0	0.0	0.0	0.0	0.0	3 798.4
Seguro Colectivo de Retiro (METLIFE)	0.0	0.0	0.0	0.0	0.0	104.1
Diversas Ayudas	0.0	0.0	0.0	0.0	0.0	75.0
Regularización de Acuerdos de Ministración de Ejercicios Fiscales Anteriores	0.0	0.0	0.0	0.0	0.0	22.4
Fondo de Desincorporación de Entidades	0.0	0.0	0.0	0.0	0.0	1.5
Asistencia Social	0.0	0.0	0.0	0.0	0.0	2 560.4
Aportaciones al Fideicomiso Fondo de Desastres Naturales	0.0	0.0	0.0	0.0	0.0	2 560.4

NOTA: Hasta 2002, todas estas entidades se presentaban integradas en las siguientes dependencias: Gobierno, Desarrollo Regional y Urbano; Desarrollo Agropecuario y Pesca, y Comunicaciones y Transportes.

^a Corresponde a ayudas, subsidios y transferencias.

FUENTE: SHCP. *Cuenta de la Hacienda Pública Federal* (varios años).

GASTO PROGRAMABLE EJERCIDO EN LAS PROVISIONES Y APORTACIONES PARA LOS SISTEMAS DE EDUCACIÓN BÁSICA, NORMAL Y TECNOLÓGICA Y DE ADULTOS EN CLASIFICACIÓN FUNCIONAL POR DEPENDENCIA Y ENTIDAD COORDINADA

CUADRO 2.2.1.27

De 2000 a 2005
(Millones de pesos)

DEPENDENCIA ENTIDAD COORDINADA	2000	2001	2002	2003	2004	2005
Total	13 682.2	14 799.3	15 677.6	17 671.5	16 933.8	19 416.1
Gasto Directo	12 504.2	14 799.3	15 677.6	17 671.5	16 933.8	11 484.7
Educación	12 504.2	14 799.3	15 677.6	17 671.5	16 933.8	11 484.7
Aportaciones para los Servicios de Educación Básica en el Distrito Federal	12 504.2	14 799.3	15 677.6	17 671.5	16 933.8	11 484.7
Subsidios y Transferencias	1 178.0	0.0	0.0	0.0	0.0	7 931.4
Educación	1 178.0	0.0	0.0	0.0	0.0	7 931.4
Aportaciones para los Servicios de Educación Básica en el Distrito Federal	1 178.0	0.0	0.0	0.0	0.0	0.0
Administración Federal de Servicios Educativos en el Distrito Federal	0.0	0.0	0.0	0.0	0.0	7 931.4

FUENTE: SHCP. *Cuenta de la Hacienda Pública Federal* (varios años).

GASTO PROGRAMABLE EJERCIDO EN LAS APORTACIONES FEDERALES PARA ENTIDADES FEDERATIVAS Y MUNICIPIOS EN CLASIFICACIÓN FUNCIONAL POR DEPENDENCIA Y ENTIDAD COORDINADA

CUADRO 2.2.1.28

De 2000 a 2005

(Millones de pesos)

DEPENDENCIA ENTIDAD COORDINADA	2000	2001	2002	2003	2004	2005
Total	181 609.0	209 417.3	226 146.5	247 728.0	258 830.9	289 756.9
Gasto Directo	181 609.0	209 417.3	226 146.5	247 728.0	258 830.9	289 756.9
Orden Público y Seguridad ^a	5 213.9	5 786.3	3 210.0	2 733.0	0.0	0.0
Fondo de Aportaciones para la Seguridad Pública de los Estados y el DF	5 213.9	5 786.3	3 210.0	2 733.0	0.0	0.0
Educación	109 111.6	136 836.7	147 980.5	163 504.0	169 698.0	188 816.1
Fondo de Aportaciones para la Educación Básica y Normal	104 414.9	130 648.4	141 175.9	156 392.5	162 265.2	180 571.1
Fondo de Aportaciones Múltiples	2 831.7	3 376.7	3 857.8	3 954.9	4 163.7	4 717.6
Fondo de Aportaciones para la Educación Tecnológica y de Adultos	1 865.0	2 811.6	2 946.8	3 156.6	3 269.1	3 527.4
Salud	21 119.9	25 336.7	27 588.1	32 936.4	34 532.0	38 042.6
Fondo de Aportaciones para los Servicios de Salud	21 119.9	25 336.7	27 588.1	32 936.4	34 532.0	38 042.6
Seguridad Social	12 747.9	0.0	0.0	0.0	0.0	0.0
Fondo de Aportaciones para la Educación Básica y Normal	10 848.8	0.0	0.0	0.0	0.0	0.0
Fondo de Aportaciones para los Servicios de Salud	1 712.5	0.0	0.0	0.0	0.0	0.0
Fondo de Aportaciones para la Educación Tecnológica y de Adultos	186.6	0.0	0.0	0.0	0.0	0.0
Urbanización, Vivienda y Desarrollo Regional ^b	33 415.7	41 457.6	47 367.9	48 554.6	47 609.2	53 942.1
Fondo de Aportaciones para Infraestructura Social	15 989.7	19 064.1	21 783.9	22 332.7	23 511.6	26 639.1
Fondo de Aportaciones para el Fortalecimiento de los Municipios y de las Demarcaciones Territoriales del DF	15 030.4	19 539.1	22 326.7	22 889.2	24 097.6	27 303.0
Fondo de Aportaciones Múltiples	2 395.6	2 854.4	3 257.3	3 332.7	0.0	0.0
Orden, seguridad y justicia	0.0	0.0	0.0	0.0	3 500.0	5 000.0
Fondo de Aportaciones para la Seguridad Pública de los Estados y del Distrito Federal	0.0	0.0	0.0	0.0	3 500.0	5 000.0
Asistencia Social	0.0	0.0	0.0	0.0	3 491.7	3 956.1
Fondo de Aportaciones Múltiples	0.0	0.0	0.0	0.0	3 491.7	3 956.1

^a Hasta 2002 se denominó Gobierno.

^b Hasta 2002, estas entidades se presentaban en las dependencias: Abasto y Asistencia Social, y Desarrollo Regional y Urbano y, en 2003, Vivienda y Desarrollo Comunitario.

FUENTE: SHCP. *Cuenta de la Hacienda Pública Federal* (varios años).

**GASTO PROGRAMABLE EJERCIDO POR SEGURIDAD PÚBLICA EN CLASIFICACIÓN
FUNCIONAL POR DEPENDENCIA Y ENTIDAD COORDINADA**

CUADRO 2.2.1.29

De 2003 a 2005
(Millones de pesos)

DEPENDENCIA ENTIDAD COORDINADA	2003	2004	2005
Total	6 259.6	6 397.6	6 976.9
Gasto Directo	4 595.7	4 558.4	4 755.7
Orden Público y Seguridad	4 034.8	0.0	0.0
Administración Pública	0.0	56.4	61.3
Gestión Gubernamental	560.9	0.0	0.0
Orden, seguridad y justicia	0.0	4 502.0	4 694.4
Subsidios y Transferencias	1 663.9	1 839.2	2 221.2
Educación	1 663.9	0.0	0.0
Policía Federal Preventiva	1 225.5	0.0	0.0
Prevención y Readaptación Social	310.3	0.0	0.0
Sistema Nacional de Seguridad Pública	122.6	0.0	0.0
Consejo de Menores	5.5	0.0	0.0
Administración Pública	0.0	1.5	2.4
Policía Federal Preventiva	0.0	1.2	1.9
Secretariado Ejecutivo del Sistema Nacional de Seguridad Pública	0.0	0.3	0.5
Orden, Seguridad y Justicia	0.0	1 837.7	2 218.8
Policía Federal Preventiva	0.0	1 288.4	1 376.0
Prevención y Readaptación Social	0.0	367.5	738.3
Secretariado Ejecutivo del Sistema Nacional de Seguridad Pública	0.0	176.4	97.4
Consejo de Menores	0.0	5.4	7.1

FUENTE: SHCP. *Cuenta de la Hacienda Pública Federal* (varios años).

**GASTO PROGRAMABLE EJERCIDO POR EL CONSEJO NACIONAL DE CIENCIA Y TECNOLOGÍA
EN CLASIFICACIÓN FUNCIONAL POR DEPENDENCIA Y ENTIDAD COORDINADA**

CUADRO 2.2.1.30

De 2003 a 2005
(Millones de pesos)

DEPENDENCIA ENTIDAD COORDINADA	2003	2004	2005
Total	7 941.1	7 778.0	7 950.3
Gasto Directo	306.7	260.9	0.0
Consejo Nacional de Ciencia y Tecnología	306.7	260.9	0.0
Subsidios y Transferencias	7 634.4	7 517.1	7 950.3
Educación	887.2	71.5	54.4
Centro de Investigación y Docencia Económica, AC	156.2	22.1	20.8
Colegio de la Frontera Norte, AC	172.8	15.6	5.7
Colegio de la Frontera Sur	177.2	11.9	2.1
Centro de Investigaciones y Estudios Superiores en Antropología Social	149.1	9.7	2.8
Instituto de Investigaciones Dr. José María Luis Mora	79.8	4.2	0.7
El Colegio de Michoacán, AC	68.3	3.4	16.6
El Colegio de San Luis, AC	44.2	3.3	1.5
Centro de Investigación en Geografía y Geomática, Ingeniero Jorge L. Tamayo, AC	39.6	1.3	4.2
Ciencia y Tecnología	6 747.2	7 230.9	7 747.1
Consejo Nacional de Ciencia y Tecnología	4 769.9	4 553.8	4 884.0
Centro de Investigación Científica y de Educación Superior de Ensenada, BC	286.7	262.4	271.1
Centro de Investigaciones Biológicas del Noroeste, SC	222.4	222.0	229.4
Instituto Nacional de Astrofísica, Óptica y Electrónica	210.0	194.8	286.2
Centro de Investigación en Alimentación y Desarrollo, AC	157.5	157.6	164.0
Instituto de Ecología, AC	140.4	137.9	141.9
Centro de Investigaciones Científicas de Yucatán, AC	113.9	113.2	116.1
CIATEQ, AC Centro de Tecnología Avanzada	106.1	106.7	111.2
Centro de Investigaciones en Química Aplicada	92.6	90.8	94.5
Centro de Ingeniería y Desarrollo Industrial	91.5	87.0	92.8
Centro de Investigaciones en Óptica, AC	88.1	87.1	90.7
Centro de Investigaciones en Materiales Avanzados, SC	87.7	84.3	88.3
Centro de Investigaciones en Matemáticas, AC	87.7	85.1	86.2
Centro de Investigación y Asistencia en Tecnología y Diseño del Estado de Jalisco, AC	87.0	84.4	88.2
Centro de Investigación y Desarrollo Tecnológico en Electroquímica, SC	51.1	49.4	51.1
Instituto Potosino de Investigación Científica y Tecnológica, AC	45.3	47.6	47.6
Centro de Investigación y Asesoría Tecnológica en Cuero y Calzado, AC	65.3	64.3	0.0
Fondo para el Desarrollo de Recursos Humanos	44.0	44.0	44.0
El Colegio de la Frontera Sur	0.0	163.8	179.3
El Colegio de la Frontera Norte	0.0	142.0	156.3
Centro de Investigaciones y Estudios Superiores en Antropología social	0.0	130.0	140.3
Centro de Investigaciones y Docencia Económicas, AC	0.0	126.7	130.5
Instituto de Investigaciones Dr. José María Luis de la Mora	0.0	71.3	77.2
El Colegio de Michoacán	0.0	62.6	51.9
El Colegio de San Luis, AC	0.0	38.4	41.1
Centro de Investigación en Geografía y Geomática, Ing. Jorge L. Tamayo, AC	0.0	23.7	19.3
CIATEC, AC	0.0	0.0	63.9
Otros Bienes y Servicios Públicos	0.0	214.7	148.8
Consejo Nacional de Ciencia y Tecnología	0	214.7	148.8

FUENTE: SHCP. *Cuenta de la Hacienda Pública Federal* (varios años).

**GASTO PROGRAMABLE EJERCIDO POR OTROS RAMOS O DEPENDENCIAS EN CLASIFICACIÓN FUNCIONAL
POR DEPENDENCIA Y ENTIDAD COORDINADA**

CUADRO 2.2.1.31

De 2000 a 2005

(Millones de pesos)

RAMO O DEPENDENCIA ENTIDAD COORDINADA	2000	2001	2002	2003	2004	2005
Total	37 350.8	45 730.4	49 590.5	84 184.4	99 746.2	101 475.1
Gasto Directo	33332.9	43 733.3	46 948.1	52 993.6	49 727.9	54 229.9
Legislativo	3 811.9	4 449.2	4 967.1	5 628.9	5 538.8	6 424.5
Legislación	3 795.6	4 449.2	4 967.1	0.0	5 538.8	6 424.5
Seguridad Social	16.3	0.0	0.0	0.0	0.0	0.0
Gestión Gubernamental	0.0	0.0	0.0	5 628.9	0.0	0.0
Presidencia de la República	1 453.2	1 651.3	1 577.8	1 606.4	1 593.0	1 622.8
Gobierno	1 417.5	1 651.3	1 577.8	0.0	0.0	0.0
Seguridad Social	35.7	0.0	0.0	0.0	0.0	0.0
Gestión Gubernamental	0.0	0.0	0.0	1 606.4	0.0	0.0
Administración Pública	0.0	0.0	0.0	0.0	1 593.0	1 622.8
Poder Judicial	9 380.1	13 918.9	15 414.4	17 896.4	19 471.8	21 504.9
Impartición de Justicia	8 987.0	13 918.9	15 414.4	0.0	0.0	0.0
Seguridad Social	393.1	0.0	0.0	0.0	0.0	0.0
Orden Público y Seguridad	0.0	0.0	0.0	17 896.4	0.0	0.0
Orden, Seguridad y Justicia	0.0	0.0	0.0	0.0	19 471.8	21 504.9
Relaciones Exteriores	3 324.8	3 707.4	3 845.1	4 573.0	5 366.3	5 144.5
Gobierno	3 262.8	3 707.4	3 845.1	0.0	0.0	0.0
Seguridad Social	62.0	0.0	0.0	0.0	0.0	0.0
Gestión Gubernamental	0.0	0.0	0.0	4 573.0	0.0	0.0
Administración Pública	0.0	0.0	0.0	0.0	16.3	18.1
Relaciones Exteriores	0.0	0.0	0.0	0.0	5 350.0	5 126.4
Secretaría de Marina	8 314.9	8 852.5	8 486.4	9 201.4	8 844.4	9 528.8
Soberanía del Territorio Nacional	7 968.4	8 852.5	8 486.4	9 201.4	8 844.4	8 536.0
Gobierno	250.0	0.0	0.0	0.0	0.0	0.0
Seguridad Social	96.5	0.0	0.0	0.0	0.0	0.0
Educación	0.0	0.0	0.0	0.0	0.0	468.1
Salud	0.0	0.0	0.0	0.0	0.0	524.7
Instituto Federal Electoral	4 789.8	5 294.2	5 850.7	10 976.8	5 531.1	6 329.8
Organización de los Procesos Electorales	4 789.8	5 294.2	5 850.7	0.0	0.0	0.0
Gobernación	0.0	0.0	0.0	5 717.2	5 531.1	6 329.8
Recreación, Cultura y Religión	0.0	0.0	0.0	5 259.6	0.0	0.0
Función Pública ^a	908.6	969.0	1 033.4	1 093.0	1 153.1	1 238.6
Gobierno	823.9	969.0	1 033.4	0.0	0.0	0.0
Seguridad Social	84.7	0.0	0.0	0.0	0.0	0.0
Gestión Gubernamental	0.0	0.0	0.0	1 093.0	0.0	0.0
Administración Pública	0.0	0.0	0.0	0.0	1 153.1	1 238.6
Tribunales Agrarios	441.2	472.6	520.9	528.9	620.3	580.2
Impartición de Justicia	410.8	472.6	520.9	0.0	0.0	0.0
Seguridad Social	30.4	0.0	0.0	0.0	0.0	0.0
Orden Público y Seguridad	0.0	0.0	0.0	528.9	0.0	0.0
Orden, Seguridad y Justicia	0.0	0.0	0.0	0.0	620.3	580.2
Tribunal Federal de Justicia Fiscal y Administrativa ^b	620.9	670.1	782.6	845.2	889.2	1 051.3
Impartición de Justicia	584.6	670.1	782.6	0.0	0.0	0.0
Seguridad Social	36.3	0.0	0.0	0.0	0.0	0.0
Orden Público y Seguridad	0.0	0.0	0.0	749.9	0.0	0.0
Gestión Gubernamental	0.0	0.0	0.0	95.3	0.0	0.0
Orden, Seguridad y Justicia	0.0	0.0	0.0	0.0	889.2	1 051.3
Comisión Nacional de los Derechos Humanos	287.5	394.0	457.6	577.6	639.2	716.4
Procuración de Justicia	269.6	0.0	0.0	0.0	0.0	0.0
Seguridad Social	17.9	0.0	0.0	0.0	0.0	0.0
Protección y Promoción de los Derechos Humanos	0.0	394.0	457.6	0.0	0.0	0.0
Orden Público y Seguridad	0.0	0.0	0.0	577.6	0.0	0.0
Orden, Seguridad y Justicia	0.0	0.0	0.0	0.0	639.2	716.4
Seguridad Pública	0.0	3 354.1	3 955.9	0.0	0.0	0.0
Impartición de Justicia	0.0	41.4	39.7	0.0	0.0	0.0
Gobierno	0.0	3 312.7	3 916.2	0.0	0.0	0.0
Consejería Jurídica del Ejecutivo Federal	0.0	0.0	56.2	66.0	80.7	88.1
Gobierno	0.0	0.0	56.2	0.0	0.0	0.0
Gestión Gubernamental	0.0	0.0	0.0	66.0	0.0	0.0
Regulación y Normatividad	0.0	0.0	0.0	0.0	77.6	0.0
Administración Pública	0.0	0.0	0.0	0.0	3.1	88.1

(Continúa)

**GASTO PROGRAMABLE EJERCIDO POR OTROS RAMOS O DEPENDENCIAS EN CLASIFICACIÓN FUNCIONAL
POR DEPENDENCIA Y ENTIDAD COORDINADA**

CUADRO 2.2.1.31

De 2000 a 2005

(Millones de pesos)

RAMO O DEPENDENCIA ENTIDAD COORDINADA	2000	2001	2002	2003	2004	2005
Ayudas, Subsidios y Transferencias	4017.9	1997.1	2642.4	31 190.8	50 018.3	47 245.2
Legislativo	8.0	0.1	0.0	0.0	0.0	0.0
Legislación	8.0	0.1	0.0	0.0	0.0	0.0
Ayudas al Sector Social y Privado	8.0	0.1	0.0	0.0	0.0	0.0
Presidencia de la República	1.6	0.0	0.0	0.0	0.0	0.0
Gobierno	1.6	0.0	0.0	0.0	0.0	0.0
Ayudas al Sector Social y Privado	1.6	0.0	0.0	0.0	0.0	0.0
Poder Judicial	115.1	1.8	0.0	0.0	0.0	0.0
Impartición de Justicia	115.1	1.8	0.0	0.0	0.0	0.0
Ayudas al Sector Social y Privado	115.1	1.8	0.0	0.0	0.0	0.0
Relaciones Exteriores	91.0	0.0	0.0	0.0	100.0	71.0
Gobierno	91.0	0.0	0.0	0.0	0.0	0.0
Ayudas al Sector Social y Privado	91.0	0.0	0.0	0.0	0.0	0.0
Dirección General para África, Asia-Pacífico y Medio Oriente	0.0	0.0	0.0	0.0	100.0	0.0
Unidad de Relaciones Económicas y Cooperación Internación	0.0	0.0	0.0	0.0	0.0	71.0
Secretaría de Marina	81.9	0.0	0.0	0.0	0.0	0.0
Soberanía del Territorio Nacional	81.9	0.0	0.0	0.0	0.0	0.0
Ayudas al Sector Social y Privado	81.9	0.0	0.0	0.0	0.0	0.0
Instituto Federal Electoral	3 510.8	0.0	0.0	0.0	0.0	0.0
Partidos Políticos	3 510.4	0.0	0.0	0.0	0.0	0.0
Ayudas al Sector Social y Privado	0.4	0.0	0.0	0.0	0.0	0.0
Función Pública ^a	209.3	192.5	209.3	201.2	223.8	228.3
Comisión de Administración y Avalúos de Bienes Nacionales	168.4	192.5	209.3	201.2	223.8	228.3
Ayudas al Sector Social y Privado	40.9	0.0	0.0	0.0	0.0	0.0
Tribunales Agrarios	0.1	0.0	0.0	0.0	0.0	0.0
Impartición de la Justicia	0.1	0.0	0.0	0.0	0.0	0.0
Tribunal Federal de Justicia Fiscal y Administrativa ^b	0.1	0.0	0.0	0.0	0.0	0.0
Impartición de la Justicia	0.1	0.0	0.0	0.0	0.0	0.0
Seguridad pública	0.0	1 802.7	2 433.1	0.0	0.0	0.0
Gobierno	0.0	1 802.7	2 426.8	0.0	0.0	0.0
Policía Federal Preventiva	0.0	1 487.1	1 862.2	0.0	0.0	0.0
Sistema Nacional de Seguridad Pública	0.0	114.7	131.7	0.0	0.0	0.0
Prevención y Readaptación Social	0.0	200.9	432.9	0.0	0.0	0.0
Impartición de Justicia	0.0	0.0	6.3	0.0	0.0	0.0
Consejo de Menores	0.0	0.0	6.3	0.0	0.0	0.0
Programa de Apoyo para el Fortalecimiento de las Entidades Federativas	0.0	0.0	0.0	30 989.6	49 694.5	46 945.9
Gestión Gubernamental	0.0	0.0	0.0	30 989.6	0.0	0.0
Urbanización, Vivienda y Desarrollo Regional	0.0	0.0	0.0	0.0	49 694.5	46 945.9

^a Hasta 2002 se denominó Contraloría y Desarrollo Administrativo.

^b Hasta 2000 se denominaba Tribunal Fiscal de la Federación.

FUENTE: SHCP. *Cuenta de la Hacienda Pública Federal* (varios años).

**GASTO PROGRAMABLE EJERCIDO POR ENTIDADES PARAESTATALES DE CONTROL PRESUPUESTARIO
DIRECTO EN CLASIFICACIÓN FUNCIONAL POR ENTIDAD COORDINADA**

CUADRO 2.2.1.32

De 2000 a 2005
(Millones de pesos)

ENTIDAD COORDINADA	2000	2001	2002	2003	2004	2005
Total	355 673.7	396 508.2	432 510.5	521 589.6	573 398.6	632 298.6
IMSS	132 585.0	147 424.9	157 747.2	177 512.5	193 258.4	211 152.5
Seguridad Social	65 136.5	73 579.6	92 080.4	75 277.6	89 510.5	92 381.9
Salud	67 448.5	73 845.3	65 666.8	102 234.9	103 747.9	118 770.6
PEMEX	77 975.0	91 675.1	104 530.4	124 423.2	149 351.4	149 727.3
Seguridad Social	3 442.2	4 221.1	10 521.5	17 361.1	0.0	0.0
Medio Ambiente y Recursos Naturales	2 638.7	2 905.1	2 935.5	3 673.5	0.0	0.0
Energía	66 875.1	78 609.6	84 647.3	0.0	140 770.7	140 406.4
Comunicaciones y Transportes	696.8	771.8	777.3	0.0	988.4	976.3
Salud	4 322.2	5 167.5	5 648.8	6 731.2	6 999.6	7 715.8
Actividad Económica	0.0	0.0	0.0	78 959.5	0.0	0.0
Gestión Gubernamental	0.0	0.0	0.0	17 697.9	0.0	0.0
Administración Pública	0.0	0.0	0.0	0.0	592.7	628.8
CFE	86 478.2	93 321.1	99 539.2	134 085.1	142 222.3	176 077.3
Seguridad Social	2 685.8	3 388.8	3 638.0	4 719.2	5 497.0	7 056.8
Energía	83 792.4	89 932.3	95 901.2	0.0	136 567.5	168 840.6
Actividad Económica	0.0	0.0	0.0	122 929.3	0.0	0.0
Gestión Gubernamental	0.0	0.0	0.0	6 436.6	0.0	0.0
Administración Pública	0.0	0.0	0.0	0.0	157.8	179.9
ISSSTE	39 626.6	45 910.1	47 670.6	58 084.3	61 032.4	72 449.1
Salud	13 028.0	14 502.7	15 111.7	17 407.6	18 782.5	20 927.8
Seguridad Social	22 317.1	25 440.6	30 201.9	38 217.7	39 872.7	48 940.4
Desarrollo Regional y Urbano	4 281.5	5 966.8	2 357.0	0.0	0.0	0.0
Urbanización, Vivienda y Desarrollo Regional ^a	0.0	0.0	0.0	2 459.0	2 377.2	2 580.9
LyFC	14 531.2	15 300.2	16 739.5	24 809.5	27 534.1	22 892.4
Seguridad Social	3 394.0	4 261.3	5 090.0	5 891.9	6 683.2	7 703.1
Energía	11 137.2	11 038.9	11 649.5	0.0	20 788.4	15 184.1
Actividad Económica	0.0	0.0	0.0	15 419.8	0.0	0.0
Gestión Gubernamental	0.0	0.0	0.0	3 496.0	0.0	0.0
Medio Ambiente y Recursos Naturales	0.0	0.0	0.0	1.8	0.0	5.2
Administración Pública	0.0	0.0	0.0	0.0	62.5	0.0
CONASUPO	0.0	0.0	0.0	0.0	0.0	0.0
Abasto y Asistencia Social	0.0	0.0	0.0	0.0	0.0	0.0
Desarrollo Agropecuario	0.0	0.0	0.0	0.0	0.0	0.0
FERRONALES	0.0	0.0	0.0	0.0	0.0	0.0
Comunicaciones y Transportes	0.0	0.0	0.0	0.0	0.0	0.0
CAPUFE	3 436.9	1 946.8	5 350.7	2 675.0	0.0	0.0
Comunicaciones y Transportes	3 436.9	1 946.8	5 350.7	0.0	0.0	0.0
Actividad Económica	0.0	0.0	0.0	2 636.7	0.0	0.0
Gestión Gubernamental	0.0	0.0	0.0	38.3	0.0	0.0
ASA	0.0	0.0	0.0	0.0	0.0	0.0
Comunicaciones y Transportes	0.0	0.0	0.0	0.0	0.0	0.0
LOTENAL	1 040.8	930.0	932.9	0.0	0.0	0.0
Otros Servicios y Actividades Económicas	1 040.8	930.0	932.9	0.0	0.0	0.0
Actividad Económica	0.0	0.0	0.0	904.8	0.0	0.0

^a En 2002 se denominó Vivienda y Desarrollo Comunitario.

FUENTE: SHCP. *Cuenta de la Hacienda Pública Federal* (varios años).

**GASTO PÚBLICO FEDERAL EJERCIDO DESCENTRALIZADO A LOS GOBIERNOS DE LOS ESTADOS
POR CONCEPTO Y SECTOR**

CUADRO 2.2.1.33

De 2000 a 2005
(Millones de pesos)

CONCEPTO SECTOR	2000	2001	2002	2003	2004	2005
Total	403 467.9	460 512.5	503 163.1	555 940.4	605 334.2	677 374.6
Participaciones a estados y municipios	178 136.2	196 931.2	214 909.8	225 227.8	239 890.2	278 892.4
Provisiones y aportaciones federales (Ramo 33 y 25)	195 291.2	224 216.6	241 824.1	265 399.5	275 764.7	309 173.0
Fondo de Aportaciones para la Educación Básica normal	128 945.9	145 447.7	156 853.5	174 064.0	179 199.0	199 987.2
Fondo de Aportaciones para los Servicios de Salud	22 832.4	25 336.7	27 588.1	32 936.3	34 532.1	38 042.6
Fondo de Aportaciones para la Infraestructura Social	15 989.7	19 064.1	21 783.9	22 332.7	23 511.6	26 639.1
Fondo de Aportaciones para el Fortalecimiento de los Municipios y de las Demarcaciones Territoriales del Distrito Federal	15 030.3	19 539.1	22 326.7	22 889.2	24 097.6	27 303.0
Fondo de Aportaciones para la Seguridad Pública de los Estados y del Distrito Federal	5 213.9	5 786.4	3 210.0	2 733.0	3 500.0	5 000.0
Fondo de Aportaciones Múltiples	5 227.4	6 231.1	7 115.1	7 287.7	7 655.4	8 673.7
Fondo de Aportaciones para la Educación Tecnológica y de Adultos	2 051.6	2 811.5	2 946.8	3 156.6	3 269.0	3 527.4
Ramo 23 (PAFEF)	6 870.0	12 807.7	14 700.0	30 989.6	49 694.5	46 945.9
Convenios	23 170.5	26 557.0	31 729.2	34 323.5	39 984.8	42 363.3
Educación	19 955.2	21 931.7	24 805.5	26 865.6	31 994.6	34 030.4
Educación Básica	0.0	0.0	0.0	0.0	0.0	0.0
Universidades Públicas Estatales	15 609.2	16 713.7	19 294.4	19 994.2	21 687.0	26 169.0
Colegio de Bachilleres en las Entidades Federativas	0.0	0.0	2 280.7	2 215.6	3 184.2	3 441.7
Instituciones Educativas Descentralizadas de los Estados	1 810.1	2 389.4	2 575.7	1 955.3	4 703.4	2 630.5
Universidades Tecnológicas	741.0	659.9	654.7	794.9	860.5	981.0
Instituciones de Educación Media Superior en los Estados	1 794.9	2 168.7	0.0	0.0	0.0	0.0
Programa Nacional para la Actualización Permanente de los Maestros de Educación Básica en Servicio	0.0	0.0	0.0	1 037.2	1 559.5	63.5
Programa de Carrera Magisterial	0.0	0.0	0.0	868.4	0.0	0.0
Institutos Tecnológicos Federales	0.0	0.0	0.0	0.0	0.0	744.7
Agricultura, Ganadería, Desarrollo Rural, Pesca y Alimentación ^a	2 656.0	4 046.4	6 438.4	6 555.4	7 059.1	7 234.0
Programa de Alianza Contigo ^b	2 656.0	4 046.4	6 438.4	6 555.4	7 059.1	7 234.0
SEMARNAT ^a	559.3	578.9	485.3	902.5	931.1	1 098.9

^a Hasta el 30 de noviembre de 2000 se denominaron Secretaría de Agricultura, Ganadería y Desarrollo Rural (SAGAR) y Secretaría de Medio Ambiente, Recursos Naturales y Pesca (SEMARNAP), respectivamente.

^b Hasta 2000 se denominó Alianza para el Campo.

FUENTE: SHCP. *Cuenta de la Hacienda Pública Federal* (varios años).

PARTICIPACIONES PAGADAS POR EL GOBIERNO FEDERAL POR ENTIDAD FEDERATIVA

CUADRO 2.2.1.34

De 2000 a 2005
(Millones de pesos)

ENTIDAD FEDERATIVA	TOTAL	FONDO GENERAL DE PARTICIPACIONES	FONDO DE FOMENTO MUNICIPAL	FONDO DE IMPUESTOS ESPECIALES	TENENCIA	COMERCIO EXTERIOR	EXTRACCIÓN DE PETRÓLEO	INCENTIVOS ECONÓMICOS	TABACOS, CERVEZAS Y BEBIDAS ALCOHÓLICAS	AUTOMÓVILES NUEVOS
2 0 0 0										
Total	178 136.2	151 121.8	7 055.2	0.0	8 986.8	972.4	84.6	1 015.0	3 909.9	4 990.5
Aguascalientes	2 055.8	1 619.8	209.6	0.0	116.8	0.0	0.0	18.6	40.2	50.8
Baja California	4 992.3	4 254.2	69.9	0.0	189.5	44.9	0.0	125.4	204.1	104.3
Baja California Sur	1 187.2	1 025.6	52.1	0.0	36.1	0.1	0.0	21.6	33.7	18.0
Campeche	2 073.0	1 862.1	81.4	0.0	43.7	2.2	34.3	14.0	17.0	18.3
Coahuila de Zaragoza	4 294.7	3 547.4	87.3	0.0	270.1	36.1	0.0	87.4	120.7	145.7
Colima	1 357.7	1 123.8	95.7	0.0	50.5	16.9	0.0	17.5	28.4	24.9
Chiapas	6 790.7	6 447.6	71.7	0.0	122.2	2.4	0.0	19.7	68.4	58.7
Chihuahua	5 261.5	4 376.1	124.2	0.0	344.0	48.8	0.0	45.4	157.1	165.9
Distrito Federal	23 233.9	17 232.5	1 656.3	0.0	2 502.6	0.0	0.0	57.5	597.4	1 187.6
Durango	2 460.1	2 081.9	175.1	0.0	109.5	0.0	0.0	16.3	35.7	41.6
Guanajuato	6 780.2	5 825.7	175.6	0.0	350.9	0.0	0.0	58.6	151.3	218.1
Guerrero	3 867.1	3 532.5	76.0	0.0	100.1	0.5	0.0	22.3	87.8	47.9
Hidalgo	3 307.1	2 768.6	334.0	0.0	93.4	0.0	0.0	7.1	52.5	51.5
Jalisco	10 935.3	9 065.3	195.6	0.0	776.8	0.0	0.0	42.0	395.9	459.7
México	20 336.6	18 655.9	163.4	0.0	493.6	0.0	0.0	72.8	396.3	554.6
Michoacán de Ocampo	5 395.8	4 471.0	323.5	0.0	246.6	31.6	0.0	15.9	164.4	142.8
Morelos	2 652.2	2 225.2	229.6	0.0	85.2	0.0	0.0	8.6	48.1	55.5
Nayarit	1 853.6	1 546.1	187.4	0.0	50.4	0.0	0.0	13.6	35.7	20.4
Nuevo León	8 127.7	6 494.0	102.0	0.0	813.3	23.7	0.0	28.2	231.4	435.1
Oaxaca	4 410.9	3 715.8	522.0	0.0	75.2	2.2	4.4	10.6	43.2	37.5
Puebla	6 984.6	5 949.9	341.1	0.0	328.9	0.0	0.0	31.7	115.4	217.6
Querétaro Arteaga	2 881.1	2 494.4	124.4	0.0	144.8	0.0	0.0	17.9	45.1	54.5
Quintana Roo	1 827.6	1 460.5	103.5	0.0	98.6	4.4	0.0	45.4	51.2	64.0
San Luis Potosí	3 381.7	2 869.4	215.0	0.0	146.3	0.0	0.0	20.7	56.8	73.5
Sinaloa	4 435.1	3 910.8	69.8	0.0	190.5	2.3	0.0	27.1	126.4	108.2
Sonora	5 408.3	4 835.5	59.3	0.0	190.0	41.6	0.0	41.8	137.0	103.1
Tabasco	8 576.0	8 124.3	161.2	0.0	135.6	0.0	23.0	12.6	58.1	61.2
Tamaulipas	5 585.3	4 144.2	132.4	0.0	288.9	645.8	0.7	10.6	150.8	211.9
Tlaxcala	1 819.6	1 572.7	172.4	0.0	34.6	0.0	0.0	11.6	12.0	16.3
Veracruz de Ignacio de la Llave	10 713.6	9 714.5	188.9	0.0	360.7	57.2	22.2	35.2	171.1	163.8
Yucatán	2 848.0	2 293.0	271.4	0.0	134.4	11.7	0.0	32.3	47.8	57.4
Zacatecas	2 301.9	1 881.5	283.4	0.0	63.0	0.0	0.0	25.0	28.9	20.1
2 0 0 1										
Total	196 931.2	164 663.7	7 686.3	2 925.5	11 262.7	1 033.6	92.8	4 588.1	0.0	4 678.5
Aguascalientes	2 257.6	1 763.5	220.7	28.6	122.0	0.0	0.0	68.1	0.0	54.7
Baja California	5 378.7	4 635.8	75.2	158.0	215.4	33.8	0.0	161.1	0.0	99.4
Baja California Sur	1 278.4	1 113.5	52.2	32.1	37.0	0.1	0.0	27.0	0.0	16.5
Campeche	2 266.9	2 020.1	82.1	26.6	55.9	1.9	41.0	20.4	0.0	18.9
Coahuila de Zaragoza	4 956.4	3 890.0	109.8	136.9	347.7	26.4	0.0	301.2	0.0	144.4
Colima	1 464.4	1 223.1	97.2	23.2	57.7	10.6	0.0	29.2	0.0	23.4
Chiapas	7 571.6	7 162.5	78.5	91.3	148.4	1.5	0.0	26.5	0.0	62.9
Chihuahua	6 497.3	4 855.7	141.1	170.9	414.7	34.2	0.0	736.2	0.0	144.5
Distrito Federal	25 697.7	19 026.7	1 687.9	217.9	3 494.8	0.0	0.0	92.4	0.0	1 178.0
Durango	2 861.7	2 270.7	211.8	54.9	114.9	0.0	0.0	168.3	0.0	41.1
Guanajuato	7 448.3	6 270.3	201.5	103.0	418.1	0.0	0.0	262.0	0.0	193.4
Guerrero	4 252.3	3 849.3	110.7	61.6	106.3	1.3	0.0	75.6	0.0	47.5
Hidalgo	3 636.2	3 003.2	366.5	33.5	122.4	0.0	0.0	54.5	0.0	56.1
Jalisco	11 990.0	9 857.6	242.4	214.0	929.5	0.0	0.0	326.9	0.0	419.6
México	21 771.5	20 064.4	171.5	184.5	732.1	0.0	0.0	136.5	0.0	482.5
Michoacán de Ocampo	5 911.7	4 819.5	398.6	105.3	281.8	24.5	0.0	152.5	0.0	129.5
Morelos	2 917.4	2 407.4	292.7	33.7	112.0	0.0	0.0	14.7	0.0	56.9
Nayarit	1 957.9	1 655.3	175.8	20.3	57.9	0.0	0.0	29.3	0.0	19.3
Nuevo León	9 007.5	7 099.2	120.7	214.8	901.7	13.9	0.0	276.1	0.0	381.1
Oaxaca	4 768.1	4 105.6	424.5	78.5	93.9	1.0	4.0	21.5	0.0	39.1
Puebla	7 699.3	6 463.0	437.7	87.3	375.1	0.0	0.0	131.9	0.0	204.3
Querétaro Arteaga	3 189.6	2 678.5	197.0	32.2	178.6	0.0	0.0	54.7	0.0	48.6
Quintana Roo	2 114.3	1 620.8	112.7	70.4	107.5	3.4	0.0	134.7	0.0	64.8
San Luis Potosí	3 781.9	3 102.7	253.5	44.0	208.0	0.0	0.0	106.1	0.0	67.6
Sinaloa	4 916.6	4 185.5	79.9	114.3	226.8	2.2	0.0	212.1	0.0	95.8
Sonora	6 193.5	5 271.6	64.7	115.9	216.9	39.4	0.0	389.5	0.0	95.5
Tabasco	9 346.7	8 865.9	165.0	61.9	142.2	0.0	25.8	19.6	0.0	66.3
Tamaulipas	6 515.8	4 547.2	187.2	148.2	371.0	783.7	1.1	312.7	0.0	164.7
Tlaxcala	1 924.1	1 691.3	144.9	7.2	43.6	0.0	0.0	18.1	0.0	19.0
Veracruz de Ignacio de la Llave	11 657.9	10 574.4	207.5	150.9	407.1	51.2	20.9	82.7	0.0	163.2
Yucatán	3 085.2	2 518.6	262.6	64.3	155.3	4.5	0.0	19.8	0.0	60.1
Zacatecas	2 614.7	2 050.8	312.2	39.3	66.4	0.0	0.0	126.2	0.0	19.8

(Continúa)

PARTICIPACIONES PAGADAS POR EL GOBIERNO FEDERAL POR ENTIDAD FEDERATIVA

CUADRO 2.2.1.34

De 2000 a 2005
(Millones de pesos)

ENTIDAD FEDERATIVA	TOTAL	FONDO GENERAL DE PARTICIPACIONES	FONDO DE FOMENTO MUNICIPAL	FONDO DE IMPUESTOS ESPECIALES	TENENCIA EXTERIOR	COMERCIO EXTERIOR	EXTRACCIÓN DE PETRÓLEO	INCENTIVOS ECONÓMICOS	TABACOS, CERVEZAS Y BEBIDAS ALCOHÓLICAS	AUTOMÓVILES NUEVOS
2 0 0 2										
Total	214 909.8	182 736.4	8 521.0	3 632.3	12 808.2	1 069.8	63.7	1 528.7	0.0	4 549.7
Aguascalientes	2 506.1	1 972.0	254.5	42.4	139.5	0.0	0.0	34.1	0.0	63.6
Baja California	6 008.7	5 144.5	84.6	185.9	276.2	44.0	0.0	166.0	0.0	107.5
Baja California Sur	1 422.1	1 235.6	58.2	35.3	39.8	0.1	0.0	36.3	0.0	16.8
Campeche	2 550.4	2 290.2	96.7	19.4	75.4	2.7	30.7	14.7	0.0	20.6
Coahuila de Zaragoza	5 161.5	4 280.2	119.9	153.6	354.1	31.8	0.0	90.1	0.0	131.8
Colima	1 633.4	1 357.0	121.5	29.7	65.8	16.2	0.0	20.0	0.0	23.2
Chiapas	8 593.1	8 125.3	93.1	114.6	164.6	2.1	0.0	23.3	0.0	70.1
Chihuahua	6 370.0	5 347.1	159.5	201.5	388.0	46.4	0.0	78.1	0.0	149.4
Distrito Federal	27 917.2	21 060.0	1 826.9	364.5	3 525.3	0.0	0.0	104.4	0.0	1 036.1
Durango	2 948.1	2 507.4	206.3	48.3	121.6	0.0	0.0	29.4	0.0	35.1
Guanajuato	8 082.6	6 985.3	227.0	136.2	459.9	0.0	0.0	83.3	0.0	190.9
Guerrero	4 681.2	4 279.1	118.9	81.9	127.3	1.7	0.0	29.3	0.0	43.0
Hidalgo	4 059.3	3 353.9	468.8	46.7	126.6	0.0	0.0	16.8	0.0	46.5
Jalisco	13 144.1	10 952.2	248.0	298.8	1 173.4	0.0	0.0	67.3	0.0	404.4
México	24 634.9	22 418.0	197.2	269.7	1 138.5	0.0	0.0	123.3	0.0	488.2
Michoacán de Ocampo	6 617.8	5 536.8	455.6	138.4	314.6	31.6	0.0	19.6	0.0	121.2
Morelos	3 240.8	2 657.6	363.6	33.2	115.8	0.0	0.0	10.8	0.0	59.8
Nayarit	2 225.8	1 864.3	216.5	37.6	63.3	0.0	0.0	25.8	0.0	18.3
Nuevo León	9 977.4	7 880.4	120.2	278.3	1 259.4	20.6	0.0	56.2	0.0	362.3
Oaxaca	5 196.1	4 503.7	463.6	54.9	103.0	1.3	2.2	19.2	0.0	48.2
Puebla	8 407.8	7 152.9	461.6	100.0	421.5	0.0	0.0	62.9	0.0	208.9
Querétaro Arteaga	3 415.1	2 892.9	199.7	38.0	204.9	0.0	0.0	23.5	0.0	56.1
Quintana Roo	2 269.1	1 779.1	123.0	72.6	138.7	3.7	0.0	84.0	0.0	68.0
San Luis Potosí	4 088.8	3 476.5	262.3	67.1	189.3	0.0	0.0	22.2	0.0	71.4
Sinaloa	4 978.7	4 342.7	92.6	133.2	249.9	2.4	0.0	62.5	0.0	95.4
Sonora	6 575.3	5 863.0	75.3	140.8	291.8	48.7	0.0	60.9	0.0	94.8
Tabasco	10 389.0	9 869.0	190.4	65.5	158.7	0.0	19.1	15.8	0.0	70.5
Tamaulipas	6 688.1	5 015.1	197.2	161.0	358.2	748.9	0.6	24.2	0.0	182.9
Tlaxcala	2 145.2	1 882.6	171.2	11.0	43.6	0.0	0.0	17.9	0.0	18.9
Veracruz de Ignacio de la Llave	12 862.5	11 690.9	248.1	170.0	453.0	65.0	11.1	57.2	0.0	167.2
Yucatán	3 376.2	2 753.8	295.5	69.2	180.9	2.6	0.0	13.8	0.0	60.4
Zacatecas	2 743.4	2 267.3	303.5	33.0	85.6	0.0	0.0	35.8	0.0	18.2
2 0 0 3										
Total	225 227.8	192 101.1	8 542.0	3 586.1	12 833.8	1 248.2	98.0	2 428.6	0.0	4 390.0
Aguascalientes	2 544.1	1 990.5	262.2	43.0	153.9	0.0	0.0	45.2	0.0	49.3
Baja California	6 460.3	5 453.9	82.4	180.0	314.3	46.7	0.0	279.1	0.0	103.9
Baja California Sur	1 500.0	1 317.8	53.2	19.2	55.2	0.1	0.0	35.8	0.0	18.7
Campeche	2 704.2	2 416.2	94.0	25.5	77.3	2.6	49.3	15.7	0.0	23.6
Coahuila de Zaragoza	5 409.4	4 481.8	113.5	137.2	390.1	34.0	0.0	116.6	0.0	136.2
Colima	1 830.9	1 524.5	130.5	28.5	72.5	17.3	0.0	34.4	0.0	23.2
Chiapas	8 577.0	8 105.5	89.9	62.2	193.2	2.5	0.0	59.6	0.0	64.1
Chihuahua	6 747.0	5 627.4	164.8	179.6	425.6	53.9	0.0	148.7	0.0	147.0
Distrito Federal	27 353.2	21 043.7	1 656.8	346.0	3 147.0	0.0	0.0	166.7	0.0	993.0
Durango	3 082.4	2 614.4	207.8	43.0	150.0	0.0	0.0	31.7	0.0	35.5
Guanajuato	8 520.2	7 365.3	257.8	117.0	489.5	0.0	0.0	123.1	0.0	167.5
Guerrero	4 920.0	4 517.4	99.7	74.4	152.2	1.6	0.0	38.0	0.0	36.7
Hidalgo	4 272.9	3 558.4	446.8	42.5	157.0	0.0	0.0	26.4	0.0	41.8
Jalisco	13 249.5	11 032.5	271.6	331.8	1 108.6	0.0	0.0	129.5	0.0	375.5
México	26 735.4	24 534.5	211.4	324.0	1 044.2	0.0	0.0	153.7	0.0	467.6
Michoacán de Ocampo	6 537.6	5 368.4	466.9	144.6	348.6	34.8	0.0	52.1	0.0	122.2
Morelos	3 471.8	2 882.2	322.4	49.3	132.5	0.0	0.0	30.4	0.0	55.0
Nayarit	2 300.0	1 956.9	199.2	32.3	66.9	0.0	0.0	27.2	0.0	17.5
Nuevo León	10 297.8	8 393.7	136.1	242.6	1 103.0	18.7	0.0	85.0	0.0	318.7
Oaxaca	5 710.1	4 892.2	515.2	91.2	122.8	1.6	3.1	29.3	0.0	54.7
Puebla	9 173.6	7 748.1	474.8	116.4	483.9	0.0	0.0	152.1	0.0	198.3
Querétaro Arteaga	4 028.7	3 434.1	222.8	53.2	225.1	0.0	0.0	40.0	0.0	53.5
Quintana Roo	2 541.1	2 014.1	130.3	68.4	151.0	4.7	0.0	92.8	0.0	79.8
San Luis Potosí	4 332.5	3 693.5	249.7	79.5	206.6	0.0	0.0	33.8	0.0	69.4
Sinaloa	5 622.3	4 928.4	89.8	124.1	283.4	2.4	0.0	88.7	0.0	105.5
Sonora	6 871.4	6 112.5	80.4	132.3	260.2	60.5	0.0	121.0	0.0	104.5
Tabasco	10 792.5	10 227.8	175.5	62.9	203.1	0.0	30.0	20.0	0.0	73.2
Tamaulipas	7 121.2	5 251.1	228.7	145.8	362.1	883.2	0.7	61.9	0.0	187.7
Tlaxcala	2 300.2	2 020.9	180.5	12.6	51.1	0.0	0.0	17.9	0.0	17.2
Veracruz de Ignacio de la Llave	13 632.1	12 303.6	270.6	175.0	531.9	76.5	14.9	90.7	0.0	168.9
Yucatán	3 691.4	2 922.8	320.7	65.9	281.9	7.1	0.0	30.6	0.0	62.4
Zacatecas	2 897.0	2 367.0	336.0	36.1	89.1	0.0	0.0	50.9	0.0	17.9

(Continúa)

PARTICIPACIONES PAGADAS POR EL GOBIERNO FEDERAL POR ENTIDAD FEDERATIVA

CUADRO 2.2.1.34

De 2000 a 2005
(Millones de pesos)

ENTIDAD FEDERATIVA	TOTAL	FONDO GENERAL DE PARTICIPACIONES	FONDO DE FOMENTO MUNICIPAL	FONDO DE IMPUESTOS ESPECIALES	TENENCIA	COMERCIO EXTERIOR	EXTRACCIÓN DE PETRÓLEO	INCENTIVOS ECO-NÓMICOS	TABACOS, CERVEZAS Y BEBIDAS ALCOHÓLICAS	AUTOMÓVILES NUEVOS
2 0 0 4										
Total	239 890.2	201 673.7	9 894.3	4 483.9	13 652.0	1 346.3	141.5	3 693.5	0.0	5 005.0
Aguascalientes	2 952.3	2 319.9	309.1	53.5	159.5	0.0	0.0	59.3	0.0	51.0
Baja California	6 845.3	5 670.5	99.7	194.4	345.2	50.8	0.0	360.9	0.0	123.8
Baja California Sur	1 666.1	1 405.2	61.7	58.7	55.2	0.1	0.0	62.0	0.0	23.2
Campeche	2 427.3	2 048.2	112.8	30.8	98.3	2.8	83.8	25.4	0.0	25.2
Coahuila de Zaragoza	5 654.3	4 582.7	130.8	148.9	447.1	33.8	0.0	147.3	0.0	163.7
Colima	1 863.7	1 500.5	146.8	32.0	82.9	23.8	0.0	47.8	0.0	29.9
Chiapas	9 430.0	8 849.9	102.0	111.6	197.4	2.6	0.0	87.2	0.0	79.3
Chihuahua	7 079.8	5 898.4	188.0	197.2	387.0	54.1	0.0	185.1	0.0	170.0
Distrito Federal	29 232.2	22 167.5	1 860.8	520.8	3 174.1	0.0	0.0	361.4	0.0	1 147.6
Durango	3 135.1	2 605.8	267.8	47.8	139.5	0.0	0.0	36.1	0.0	38.1
Guanajuato	8 933.1	7 581.3	289.1	179.1	539.7	0.0	0.0	183.5	0.0	160.4
Guerrero	5 168.3	4 705.4	100.4	106.7	153.6	1.3	0.0	57.7	0.0	43.2
Hidalgo	4 459.1	3 620.7	531.9	52.3	167.2	0.0	0.0	41.8	0.0	45.2
Jalisco	15 259.6	12 620.4	277.2	388.2	1 247.3	0.0	0.0	333.1	0.0	393.4
México	27 864.8	25 282.9	250.9	390.3	1 149.2	0.0	0.0	249.5	0.0	542.0
Michoacán de Ocampo	7 069.3	5 698.3	553.7	182.2	375.7	38.9	0.0	79.5	0.0	141.0
Morelos	3 617.0	3 000.5	308.0	60.4	146.5	0.0	0.0	52.2	0.0	49.4
Nayarit	2 399.5	1 963.9	244.8	34.8	88.9	0.0	0.0	47.4	0.0	19.7
Nuevo León	10 946.4	8 787.1	138.9	334.3	1 172.8	19.3	0.0	143.1	0.0	350.9
Oaxaca	5 947.4	4 990.3	624.9	90.4	134.5	2.0	3.6	39.3	0.0	62.4
Puebla	9 592.4	8 106.1	540.0	137.6	491.9	0.0	0.0	94.5	0.0	222.3
Querétaro Arteaga	4 225.7	3 465.4	295.4	54.8	248.1	0.0	0.0	90.0	0.0	72.0
Quintana Roo	2 890.4	2 183.3	166.6	95.5	170.9	5.8	0.0	160.0	0.0	108.3
San Luis Potosí	4 534.3	3 723.9	307.6	88.6	278.8	0.0	0.0	47.7	0.0	87.7
Sinaloa	5 918.9	5 118.9	104.3	136.6	310.3	2.8	0.0	108.3	0.0	137.7
Sonora	7 432.3	6 500.3	92.5	148.7	333.3	55.1	0.0	167.9	0.0	134.5
Tabasco	12 269.3	11 628.4	211.4	75.7	207.6	0.0	32.6	32.7	0.0	80.9
Tamaulipas	7 784.3	5 669.2	260.3	171.8	400.0	976.1	0.9	100.9	0.0	205.1
Tlaxcala	2 401.6	2 086.2	200.7	16.1	53.3	0.0	0.0	27.0	0.0	18.3
Veracruz de Ignacio de la Llave	13 926.5	12 396.6	335.3	207.4	577.5	69.8	20.6	129.2	0.0	190.1
Yucatán	3 891.7	3 098.5	369.4	80.1	220.0	7.2	0.0	49.8	0.0	66.7
Zacatecas	3 072.2	2 397.5	411.5	56.6	98.7	0.0	0.0	85.9	0.0	22.0
2 0 0 5										
Total	278 892.4	236 315.0	11 086.6	4 910.8	15 261.8	1 507.8	204.1	3 995.2	0.0	5 611.1
Aguascalientes	3 290.4	2 563.3	355.5	52.5	197.5	0.0	0.0	61.5	0.0	60.1
Baja California	8 158.1	6 824.9	112.8	232.3	366.5	52.2	0.0	435.1	0.0	134.3
Baja California Sur	1 957.9	1 631.9	79.7	50.5	73.4	0.1	0.0	93.2	0.0	29.1
Campeche	2 835.1	2 368.8	137.2	31.9	127.3	3.0	119.8	21.7	0.0	25.4
Coahuila de Zaragoza	6 595.9	5 438.3	154.5	164.7	444.8	37.9	0.0	202.3	0.0	153.4
Colima	2 265.5	1 821.9	189.1	37.8	103.2	27.9	0.0	54.4	0.0	31.2
Chiapas	11 142.9	10 484.1	119.9	116.5	230.1	2.0	0.0	105.5	0.0	84.8
Chihuahua	8 185.0	6 877.9	216.4	227.3	426.0	58.9	0.0	208.3	0.0	170.2
Distrito Federal	34 899.4	27 105.4	1 892.8	547.5	3 484.7	0.0	0.0	319.9	0.0	1 549.1
Durango	3 587.7	3 034.8	288.2	55.1	142.7	0.0	0.0	33.1	0.0	33.8
Guanajuato	10 323.1	8 906.8	324.0	199.8	543.9	0.0	0.0	171.4	0.0	177.2
Guerrero	5 946.5	5 453.3	97.3	97.4	192.1	1.2	0.0	55.5	0.0	49.7
Hidalgo	5 161.5	4 219.8	632.2	56.1	165.7	0.0	0.0	39.1	0.0	48.6
Jalisco	17 292.9	14 423.0	326.2	417.5	1 370.0	0.0	0.0	345.7	0.0	410.5
México	32 430.4	29 623.3	288.7	409.4	1 279.4	0.0	0.0	298.2	0.0	531.4
Michoacán de Ocampo	8 223.2	6 734.2	622.5	203.1	427.7	34.6	0.0	64.9	0.0	136.2
Morelos	4 237.0	3 528.5	345.4	70.3	180.1	0.0	0.0	53.6	0.0	59.1
Nayarit	2 794.6	2 325.1	278.4	46.1	85.7	0.0	0.0	37.3	0.0	22.0
Nuevo León	13 252.1	10 643.2	147.4	349.7	1 558.1	20.5	0.0	116.3	0.0	416.9
Oaxaca	7 002.5	5 894.0	725.7	100.6	169.7	2.1	7.6	32.8	0.0	70.0
Puebla	11 101.5	9 532.0	580.8	146.9	539.9	0.0	0.0	85.7	0.0	216.2
Querétaro Arteaga	4 887.4	4 030.2	329.1	77.8	269.4	0.0	0.0	107.4	0.0	73.5
Quintana Roo	3 599.0	2 663.2	195.9	123.5	205.8	5.8	0.0	298.4	0.0	106.4
San Luis Potosí	5 197.6	4 379.9	323.9	95.3	261.7	0.0	0.0	52.1	0.0	84.7
Sinaloa	6 748.2	5 837.0	119.8	175.2	347.1	2.9	0.0	96.4	0.0	169.8
Sonora	8 670.4	7 594.5	102.1	177.5	399.1	61.5	0.0	201.3	0.0	134.4
Tabasco	13 432.4	12 662.2	238.0	88.7	250.0	0.0	44.0	58.7	0.0	90.8
Tamaulipas	8 881.4	6 564.0	321.8	193.6	387.0	1 104.2	1.6	72.4	0.0	236.8
Tlaxcala	2 765.0	2 415.8	234.6	16.4	62.4	0.0	0.0	19.0	0.0	16.8
Veracruz de Ignacio de la Llave	16 059.1	14 367.8	405.1	214.4	630.9	84.2	31.1	114.1	0.0	211.5
Yucatán	4 415.7	3 578.5	412.7	86.1	231.1	8.8	0.0	39.4	0.0	59.1
Zacatecas	3 553.0	2 787.4	488.9	49.3	108.8	0.0	0.0	100.5	0.0	18.1

FUENTE: SHCP. Cuenta de la Hacienda Pública Federal (varios años).

**APORTACIONES FEDERALES PARA ENTIDADES FEDERATIVAS Y MUNICIPIOS
POR ENTIDAD FEDERATIVA**

CUADRO 2.2.1.35

De 2000 a 2005
(Millones de pesos)

ENTIDAD FEDERATIVA	TOTAL	FAEB	FASSA	FAIS		FORTAMUNDF	FAM		FASP	FAETA	
				MUNICIPAL	ESTATAL		INFRAESTRUCTURA				
							BÁSICA	SUPERIOR			
2 0 0 0											
Total	181 609.0	115 263.7	22 832.4	14 051.8	1 937.9	15 030.3	2 128.6	703.2	2 395.6	5 213.9	2 051.6
Aguascalientes	2 230.1	1 484.3	345.9	56.7	7.8	156.9	31.6	9.8	32.2	74.1	30.8
Baja California	4 883.3	3 499.8	517.7	76.7	10.6	384.0	55.6	34.2	16.4	227.0	61.3
Baja California Sur	1 671.0	1 145.0	259.7	18.0	2.5	68.3	20.8	5.0	19.2	115.0	17.5
Campeche	2 314.5	1 465.8	348.7	156.3	21.5	116.8	49.6	22.6	10.9	90.5	31.8
Coahuila de Zaragoza	4 798.7	3 413.6	447.3	136.1	18.8	395.2	56.9	63.0	23.2	148.2	96.4
Colima	1 663.5	1 052.6	350.9	31.6	4.4	88.7	28.1	12.3	14.3	59.3	21.3
Chiapas	10 116.7	6 294.8	1 137.5	1 322.3	182.4	651.8	97.8	18.2	118.9	220.9	72.1
Chihuahua	5 307.6	3 515.8	611.2	240.8	33.2	507.9	56.3	56.0	41.2	172.4	72.8
Distrito Federal	2 361.0	0.0	1 338.2	0.0	0.0	0.0	0.0	0.0	651.2	371.6	-
Durango	3 900.8	2 624.3	475.2	229.2	31.6	260.3	40.5	5.9	74.3	134.5	25.0
Guanajuato	7 494.0	4 507.1	872.8	746.2	102.9	801.2	75.4	46.9	34.0	192.5	115.0
Guerrero	9 283.8	5 713.7	1 232.7	1 196.8	165.0	530.3	104.6	13.7	106.0	154.0	67.0
Hidalgo	5 652.4	3 707.9	630.2	491.2	67.7	384.1	71.8	56.9	75.2	131.7	35.7
Jalisco	9 770.3	5 978.1	1 480.8	557.4	76.9	1 089.3	135.1	40.0	71.4	230.0	111.3
México	18 161.1	11 064.1	2 696.5	1 124.0	155.0	2 128.7	158.2	26.4	107.0	399.8	301.4
Michoacán de Ocampo	8 571.9	5 685.6	813.1	800.5	110.4	703.7	90.1	23.1	65.1	193.2	87.1
Morelos	3 218.1	2 168.1	420.8	132.0	18.2	262.3	40.5	6.4	37.3	96.8	35.7
Nayarit	2 636.0	1 834.2	338.3	114.1	15.7	163.0	34.0	3.8	36.3	72.7	23.9
Nuevo León	5 878.0	3 856.1	686.6	221.1	30.4	645.5	60.1	34.2	64.3	215.5	64.2
Oaxaca	9 104.2	5 890.1	889.0	1 128.3	155.6	587.0	129.7	9.7	116.3	167.7	30.8
Puebla	8 421.0	5 014.9	749.0	1 122.4	154.8	840.8	109.6	48.5	94.0	190.5	96.5
Querétaro Arteaga	2 951.0	1 851.7	420.1	208.1	28.7	227.3	44.6	11.7	42.2	92.2	24.4
Quintana Roo	2 267.5	1 485.1	372.4	98.4	13.6	127.9	40.5	7.0	14.1	70.9	37.6
San Luis Potosí	5 351.1	3 631.3	467.8	484.2	66.8	400.1	59.0	19.0	23.5	144.4	55.0
Sinaloa	4 787.6	3 209.1	542.6	196.4	27.1	441.0	59.4	12.8	54.7	154.2	90.3
Sonora	4 718.9	3 030.2	654.4	135.3	18.7	379.2	51.4	48.6	53.5	255.0	92.6
Tabasco	4 338.7	2 681.0	602.8	339.7	46.8	317.9	69.4	14.0	69.1	138.5	59.5
Tamaulipas	6 199.0	4 191.4	838.5	260.2	35.9	459.5	59.5	15.0	51.1	210.3	77.6
Tlaxcala	2 349.6	1 542.4	313.7	123.0	17.0	160.7	34.6	11.8	53.8	69.9	22.7
Veracruz de Ignacio de la Llave	14 049.2	9 121.8	1 157.6	1 649.4	227.5	1 224.9	170.4	9.7	117.7	247.8	122.4
Yucatán	3 664.8	2 187.5	496.1	382.0	52.7	283.0	50.9	4.9	58.8	98.6	50.3
Zacatecas	3 493.6	2 416.3	324.3	273.4	37.7	243.0	42.6	12.1	48.4	74.2	21.6
2 0 0 1											
Total	209 417.3	130 648.4	25 336.7	16 753.5	2 310.6	19 539.1	2 514.4	862.3	2 854.4	5 786.4	2 811.5
Aguascalientes	2 563.3	1 683.9	400.3	67.6	9.3	190.5	38.0	13.6	39.5	81.1	39.5
Baja California	5 578.2	3 966.9	565.0	91.5	12.6	502.2	65.5	21.5	27.6	239.0	86.4
Baja California Sur	1 874.2	1 286.2	282.5	21.4	2.9	85.5	24.7	6.4	24.0	116.4	24.2
Campeche	2 636.6	1 660.0	391.6	186.3	25.7	139.2	56.4	20.1	18.0	93.5	45.8
Coahuila de Zaragoza	5 400.7	3 840.8	511.3	162.2	22.4	463.5	66.2	19.4	34.6	158.8	121.5
Colima	1 801.3	1 189.8	297.5	37.7	5.2	109.1	35.7	14.2	19.1	64.1	28.9
Chiapas	11 528.0	7 070.2	1 205.3	1 576.5	217.4	791.4	116.4	22.6	142.6	238.7	146.9
Chihuahua	6 022.3	3 926.8	693.5	287.1	39.6	615.3	64.2	73.1	50.4	181.1	91.2
Distrito Federal	4 422.7	0.0	1 500.0	0.0	0.0	1 618.9	0.0	0.0	724.8	579.0	0.0
Durango	4 384.8	2 912.6	539.7	273.3	37.7	291.9	48.4	8.4	86.5	140.4	45.9
Guanajuato	8 517.1	5 143.0	942.1	889.8	122.7	940.1	94.6	18.0	42.3	210.7	113.8
Guerrero	10 584.1	6 531.7	1 285.6	1 426.9	196.8	620.6	120.6	10.0	127.3	164.7	99.9
Hidalgo	6 433.6	4 227.8	699.1	585.6	80.8	450.4	84.4	17.9	87.9	140.5	59.2
Jalisco	11 094.8	6 689.9	1 697.8	664.5	91.6	1 276.1	159.2	34.9	85.8	244.2	150.8
México	20 778.7	12 393.8	3 030.3	1 340.1	184.8	2 641.2	191.1	65.2	130.1	432.3	369.8
Michoacán de Ocampo	9 813.7	6 473.0	911.9	954.4	131.6	803.3	108.4	28.6	82.1	201.1	119.3
Morelos	3 705.4	2 476.1	468.8	157.4	21.7	313.5	49.9	21.4	46.7	102.7	47.2
Nayarit	3 072.2	2 055.2	372.1	136.0	18.8	185.7	39.8	32.1	45.3	146.9	40.3
Nuevo León	6 665.3	4 349.2	775.0	263.7	36.3	772.4	71.3	23.0	75.0	228.7	70.7
Oaxaca	10 684.5	6 961.2	949.9	1 345.2	185.5	692.9	148.9	10.6	139.7	180.4	70.2
Puebla	9 841.1	5 796.8	862.8	1 338.3	184.6	1 023.6	130.8	61.5	112.8	208.0	121.9
Querétaro Arteaga	3 414.1	2 112.8	471.6	248.1	34.2	283.0	53.8	13.4	53.1	101.2	42.9
Quintana Roo	2 690.5	1 718.0	429.1	117.3	16.2	176.4	47.7	38.9	18.6	79.2	49.1
San Luis Potosí	6 130.4	4 134.6	534.1	577.3	79.6	463.6	70.1	15.8	32.4	150.8	72.1
Sinaloa	5 452.7	3 608.1	611.4	234.2	32.4	511.7	70.0	21.9	66.1	175.4	121.5
Sonora	5 335.6	3 393.9	775.8	161.4	22.3	446.8	59.6	63.6	65.3	226.3	120.6
Tabasco	4 954.7	3 044.9	657.7	405.0	55.9	381.4	78.9	25.5	80.6	147.8	77.0
Tamaulipas	7 106.6	4 759.2	929.3	310.0	42.8	554.6	70.7	55.7	62.3	217.2	104.8
Tlaxcala	2 666.3	1 721.5	352.2	146.6	20.2	194.2	41.1	18.9	62.7	72.5	36.4
Veracruz de Ignacio de la Llave	15 985.9	10 255.7	1 296.2	1 966.6	271.2	1 393.1	198.2	16.3	139.2	269.0	180.4
Yucatán	4 244.5	2 485.7	544.4	455.5	62.8	334.2	59.1	49.1	69.4	110.0	74.3
Zacatecas	4 033.4	2 779.1	352.8	326.0	45.0	272.8	50.7	20.7	62.6	84.7	39.0

(Continúa)

**APORTACIONES FEDERALES PARA ENTIDADES FEDERATIVAS Y MUNICIPIOS
POR ENTIDAD FEDERATIVA**

CUADRO 2.2.1.35

De 2000 a 2005

(Millones de pesos)

ENTIDAD FEDERATIVA	TOTAL	FAEB	FASSA	FAIS		FORTAMUNDF	FAM		DIF	FASP	FAETA
				MUNICIPAL	ESTATAL		INFRAESTRUCTURA	BÁSICA SUPERIOR			
2 0 0 2											
Total	226 146.5	141 175.9	27 588.1	19 143.7	2 640.2	22 326.7	2 514.5	1 343.3	3 257.3	3 210.0	2 946.8
Aguascalientes	2 744.7	1 810.1	433.5	71.4	9.8	217.5	38.0	36.2	44.3	41.8	42.1
Baja California	6 033.5	4 265.6	602.3	141.3	19.4	573.1	65.5	40.1	35.4	200.2	90.6
Baja California Sur	1 946.0	1 382.9	306.1	29.5	4.1	97.7	24.7	0.0	26.0	49.0	26.0
Campeche	2 771.7	1 783.8	430.2	183.5	25.3	159.1	56.4	16.5	21.5	48.5	46.9
Coahuila de Zaragoza	5 784.3	4 116.5	559.0	152.9	21.1	529.4	66.2	83.8	40.4	90.2	124.8
Colima	1 971.2	1 281.4	353.9	46.2	6.4	125.0	35.7	29.7	22.1	41.0	29.8
Chiapas	12 908.5	7 626.4	1 285.2	2 202.9	303.8	903.3	116.3	18.1	166.9	134.6	151.0
Chihuahua	6 555.9	4 263.0	750.3	398.0	54.9	703.4	64.2	65.2	59.2	100.5	97.2
Distrito Federal	4 463.3	0.0	1 648.3	0.0	0.0	1 849.9	0.0	0.0	760.0	205.1	0.0
Durango	4 767.3	3 166.7	622.5	314.4	43.4	333.7	48.5	18.5	96.7	72.5	50.4
Guanajuato	9 212.1	5 576.0	1 018.5	967.0	133.4	1 074.3	94.7	58.2	59.6	112.5	117.9
Guerrero	11 388.3	7 081.8	1 391.9	1 511.7	208.6	709.5	120.6	21.9	145.2	93.2	103.9
Hidalgo	7 004.4	4 628.2	800.2	617.2	85.1	515.1	84.4	46.0	96.2	70.7	61.3
Jalisco	11 801.7	7 240.1	1 771.6	611.0	84.3	1 456.5	159.1	70.8	107.3	144.9	156.1
México	22 218.3	13 194.3	3 171.6	1 564.4	215.7	3 017.4	191.2	59.6	166.6	248.9	388.6
Michoacán de Ocampo	10 499.5	6 967.5	994.6	997.0	137.5	918.3	108.4	45.6	101.5	104.0	125.1
Morelos	4 015.6	2 646.5	512.5	217.8	30.0	358.3	49.9	39.9	53.7	58.5	48.5
Nayarit	3 243.9	2 203.6	413.9	162.2	22.4	212.0	39.8	43.7	51.0	53.5	41.8
Nuevo León	7 060.5	4 700.1	840.8	183.5	25.3	883.4	71.3	69.3	88.3	124.4	74.1
Oaxaca	12 056.7	7 603.0	1 040.6	1 865.3	257.2	792.3	148.9	22.7	156.5	95.8	74.4
Puebla	10 744.7	6 293.4	946.6	1 498.9	206.7	1 169.6	130.8	118.3	138.6	115.7	126.1
Querétaro Arteaga	3 692.1	2 276.5	549.2	257.9	35.5	323.5	53.8	37.1	61.7	50.2	46.7
Quintana Roo	2 976.3	1 896.2	447.1	135.0	18.6	201.6	47.7	41.9	21.3	115.2	51.7
San Luis Potosí	6 621.3	4 471.2	560.2	669.6	92.3	529.8	70.1	26.4	40.9	83.8	77.0
Sinaloa	5 951.2	3 895.7	657.8	309.5	42.7	584.5	70.0	40.6	76.6	144.5	129.3
Sonora	5 651.3	3 658.8	829.1	183.3	25.4	510.8	59.6	55.4	73.3	128.2	127.4
Tabasco	5 390.5	3 293.1	733.0	511.6	70.6	435.9	78.9	19.9	90.2	74.7	82.6
Tamaulipas	7 623.7	5 153.2	1 017.6	310.5	42.9	634.3	70.7	97.7	74.9	111.0	110.9
Tlaxcala	2 885.1	1 874.8	404.8	157.0	21.6	221.8	41.2	24.6	64.4	37.3	37.6
Veracruz de Ignacio de la Llave	17 293.0	11 100.5	1 473.6	2 104.6	290.3	1 591.8	198.1	28.8	170.6	147.7	187.0
Yucatán	4 435.2	2 682.1	593.4	399.1	55.0	382.0	59.1	44.4	78.5	64.5	77.1
Zacatecas	4 434.7	3 042.9	428.2	369.5	50.9	311.9	50.7	22.4	67.9	47.4	42.9
2 0 0 3											
Total	247 728.0	156 392.5	32 936.3	19 626.0	2 706.7	22 889.2	2 595.7	1 359.3	3 332.7	2 733.0	3 156.6
Aguascalientes	2 989.6	1 959.2	494.0	75.3	10.4	223.0	39.6	58.4	44.3	37.6	47.8
Baja California	6 463.2	4 650.7	705.8	144.4	19.9	587.5	67.8	27.9	35.4	125.5	98.3
Baja California Sur	2 117.0	1 495.0	349.7	30.4	4.2	100.2	25.3	12.6	26.1	43.4	30.1
Campeche	2 996.7	1 935.8	503.3	190.0	26.2	163.1	57.8	10.9	22.6	37.8	49.2
Coahuila de Zaragoza	6 338.1	4 588.2	637.6	160.4	22.1	542.8	69.7	72.4	41.5	73.4	130.0
Colima	2 180.5	1 434.3	394.0	48.5	6.7	128.2	37.2	40.3	22.1	36.0	33.2
Chiapas	14 095.5	8 228.5	1 834.5	2 226.8	307.1	926.1	120.1	10.0	176.1	109.5	156.8
Chihuahua	7 302.9	4 834.9	919.8	402.5	55.5	721.1	65.5	55.8	60.4	85.0	102.4
Distrito Federal	4 784.3	0.0	1 867.6	0.0	0.0	1 896.5	0.0	0.0	753.9	266.3	0.0
Durango	5 153.2	3 473.6	699.5	319.5	44.1	342.2	49.8	13.6	96.7	61.3	52.9
Guanajuato	9 850.1	5 995.6	1 212.1	988.8	136.4	1 101.4	98.5	37.0	64.0	90.6	125.7
Guerrero	12 724.4	8 105.7	1 664.3	1 525.6	210.4	727.4	124.5	27.1	151.6	77.8	110.0
Hidalgo	7 725.6	5 108.5	997.4	637.4	87.9	528.1	86.7	56.6	97.7	59.4	65.9
Jalisco	13 236.6	8 361.6	2 043.5	629.3	86.8	1 493.2	163.4	64.5	111.0	116.7	166.6
México	24 010.8	14 205.8	3 780.7	1 628.9	224.7	3 093.4	197.9	59.1	178.8	202.4	439.1
Michoacán de Ocampo	11 578.2	7 872.7	1 142.2	1 021.7	140.9	941.4	112.0	17.4	104.7	94.2	131.0
Morelos	4 479.0	3 019.7	583.9	227.8	31.4	367.3	51.3	35.6	54.0	50.9	57.1
Nayarit	3 696.3	2 570.1	480.6	167.0	23.0	217.3	41.1	55.2	51.0	46.4	44.6
Nuevo León	7 635.3	5 141.7	958.4	190.1	26.2	905.6	73.5	73.9	88.3	98.6	79.0
Oaxaca	13 214.7	8 414.5	1 348.7	1 880.0	259.3	812.2	152.9	23.5	166.7	81.5	75.4
Puebla	11 888.4	7 068.0	1 261.5	1 543.3	212.8	1 199.1	137.1	95.5	146.2	93.3	131.6
Querétaro Arteaga	4 182.3	2 661.8	635.6	264.7	36.5	331.7	55.5	40.0	61.7	45.6	49.2
Quintana Roo	3 289.7	2 181.4	525.5	139.6	19.2	206.7	49.4	42.7	22.7	42.7	59.8
San Luis Potosí	7 408.6	5 053.5	701.2	688.3	94.9	543.1	72.9	54.4	43.9	74.7	81.7
Sinaloa	6 351.8	4 201.5	772.5	322.3	44.5	599.2	72.2	39.2	76.6	84.3	139.5
Sonora	6 110.3	3 971.9	940.8	191.3	26.4	523.6	61.2	81.4	73.3	104.5	135.9
Tabasco	5 831.7	3 605.2	832.2	527.8	72.8	446.8	81.1	26.9	91.8	60.3	86.8
Tamaulipas	8 638.1	5 954.2	1 159.3	322.8	44.5	650.3	72.4	57.0	74.9	186.5	116.2
Tlaxcala	3 089.6	2 051.8	439.5	165.0	22.8	227.4	42.3	5.7	64.4	30.8	39.9
Veracruz de Ignacio de la Llave	18 705.9	11 978.9	1 858.1	2 171.8	299.5	1 631.9	203.6	61.9	181.7	124.5	194.0
Yucatán	4 779.2	2 882.3	716.0	417.9	57.6	391.7	60.9	39.0	80.8	51.2	81.8
Zacatecas	4 880.4	3 385.9	476.5	376.8	52.0	319.7	52.5	63.8	67.8	40.3	45.1

(Continúa)

**APORTACIONES FEDERALES PARA ENTIDADES FEDERATIVAS Y MUNICIPIOS
POR ENTIDAD FEDERATIVA**

CUADRO 2.2.1.35

De 2000 a 2005
(Millones de pesos)

ENTIDAD FEDERATIVA	TOTAL	FAEB	FASSA	FAIS		FORTAMUNDF	FAM		FASP	FAETA	
				MUNICIPAL	ESTATAL		INFRAESTRUCTURA BÁSICA	SUPERIOR			DIF
2 0 0 4											
Total	258 830.9	162 265.2	34 532.1	20 662.0	2 849.6	24 097.6	2 835.3	1 328.4	3 491.7	3 500.0	3 269.0
Aguascalientes	3 139.2	2 076.0	511.2	78.2	10.8	236.4	37.6	41.2	44.3	52.7	50.8
Baja California	6 900.7	4 869.3	747.6	152.1	21.0	681.2	109.7	30.0	38.6	147.7	103.5
Baja California Sur	2 254.6	1 581.3	367.1	32.0	4.4	108.8	32.7	8.6	26.0	60.8	32.9
Campeche	3 171.8	2 047.7	530.0	199.2	27.5	170.6	52.1	14.5	24.6	52.9	52.7
Coahuila de Zaragoza	6 623.8	4 721.0	676.9	167.1	23.1	561.4	131.1	61.9	43.7	102.7	134.9
Colima	2 292.7	1 458.6	410.2	50.5	7.0	140.7	76.8	41.2	22.1	50.4	35.2
Chiapas	14 773.7	8 787.9	1 675.4	2 359.7	325.5	984.8	107.4	24.3	192.5	153.3	162.9
Chihuahua	7 848.6	5 228.5	975.1	426.2	58.8	771.8	50.6	46.4	64.6	119.0	107.6
Distrito Federal	4 947.3	0.0	1 997.0	0.0	0.0	1 996.6	0.0	0.0	737.7	216.0	0.0
Durango	5 401.8	3 607.4	765.3	337.6	46.6	342.2	54.3	10.2	96.7	85.8	55.7
Guanajuato	10 487.1	6 411.1	1 263.6	1 042.1	143.7	1 138.5	131.6	26.7	73.7	126.9	129.2
Guerrero	13 086.8	8 178.2	1 762.4	1 617.6	223.0	751.5	128.2	42.9	160.6	109.0	113.4
Hidalgo	8 119.9	5 321.7	1 089.4	669.0	92.3	545.6	81.3	66.5	101.8	83.2	69.1
Jalisco	13 381.0	8 322.0	2 125.0	660.9	91.1	1 542.2	138.0	43.5	122.9	163.4	172.0
México	25 649.4	15 120.5	3 980.0	1 702.7	234.8	3 396.5	231.0	66.7	205.8	283.3	428.1
Michoacán de Ocampo	11 867.5	7 927.4	1 238.4	1 075.8	148.3	954.3	123.8	17.2	114.7	131.9	135.7
Morelos	4 591.6	3 031.6	624.4	237.6	32.8	390.2	52.4	31.5	55.8	71.2	64.1
Nayarit	3 730.9	2 517.3	500.1	175.5	24.2	219.1	46.6	84.1	51.0	64.9	48.1
Nuevo León	8 046.2	5 389.4	1 012.4	199.0	27.5	952.4	98.6	55.4	90.1	138.0	83.4
Oaxaca	13 857.6	8 818.6	1 408.6	1 994.6	275.1	842.5	134.2	11.9	179.8	114.1	78.2
Puebla	12 428.9	7 255.9	1 357.2	1 621.8	223.7	1 288.1	147.5	102.8	163.8	130.7	137.4
Querétaro Arteaga	4 247.1	2 623.5	686.3	278.5	38.4	359.2	55.2	27.2	62.3	63.8	52.7
Quintana Roo	3 452.5	2 249.3	546.9	146.4	20.1	242.3	66.3	30.1	25.0	59.9	66.2
San Luis Potosí	7 588.1	5 117.9	732.6	723.9	99.8	555.7	82.2	37.5	50.6	104.5	83.4
Sinaloa	6 694.2	4 449.4	821.3	336.8	46.4	613.1	76.2	30.1	79.0	102.6	139.3
Sonora	6 447.4	4 157.5	984.2	199.8	27.6	542.8	69.2	100.9	73.3	146.2	145.9
Tabasco	6 124.3	3 787.0	848.8	554.2	76.4	469.3	77.9	41.2	93.3	84.4	91.8
Tamaulipas	8 621.7	5 821.5	1 219.4	337.6	46.6	687.6	94.7	82.2	76.8	135.1	120.2
Tlaxcala	3 237.9	2 134.1	469.9	171.8	23.7	240.1	44.1	4.0	64.5	43.1	42.6
Veracruz de Ignacio de la Llave	19 703.5	12 671.0	1 963.4	2 280.2	314.5	1 646.2	177.3	71.4	204.2	174.3	201.0
Yucatán	5 043.6	3 047.2	747.3	435.9	60.1	406.6	64.0	43.5	84.1	71.8	83.1
Zacatecas	5 069.5	3 535.4	494.7	397.7	54.8	319.3	62.7	32.8	67.8	56.4	47.9

(Continúa)

**APORTACIONES FEDERALES PARA ENTIDADES FEDERATIVAS Y MUNICIPIO:
POR ENTIDAD FEDERATIVA**
De 2000 a 2005
(Millones de pesos)

CUADRO 2.2.1.35

ENTIDAD FEDERATIVA	TOTAL	FAEB	FASSA	FAIS		FORTAMUNDF	FAM		FASP	FAETA	
				MUNICIPAL	ESTATAL		INFRAESTRUCTURA BÁSICA	SUPERIOR			
2 0 0 5											
Total	289 756.9	180 571.1	38 042.6	23 410.4	3 228.7	27 303.0	3 195.4	1 522.2	3 956.1	5 000.0	3 527.4
Aguascalientes	3 433.9	2 241.8	558.2	88.6	12.2	268.8	34.7	53.3	45.1	76.0	55.2
Baja California	8 171.6	5 846.2	812.5	172.4	23.7	788.0	125.4	36.8	49.8	205.9	110.9
Baja California Sur	2 496.1	1 711.6	423.3	36.2	5.0	124.6	34.3	6.5	26.3	92.7	35.6
Campeche	3 768.1	2 475.5	613.2	225.7	31.2	193.2	53.8	12.4	31.1	76.4	55.6
Coahuila de Zaragoza	7 786.7	5 665.6	745.2	189.3	26.1	633.3	127.7	60.3	52.6	142.5	144.1
Colima	2 598.3	1 646.3	465.0	57.2	7.9	160.6	81.6	42.1	23.3	74.7	39.6
Chiapas	16 319.5	9 532.4	1 820.1	2 673.6	368.7	1 119.7	115.7	64.7	236.5	212.5	175.6
Chihuahua	8 583.5	5 588.8	1 079.5	482.9	66.6	877.4	53.6	68.1	76.4	171.5	118.7
Distrito Federal	5 499.4	0.0	2 182.6	0.0	0.0	2 262.2	0.0	0.0	738.7	315.9	0.0
Durango	5 984.4	3 963.2	852.6	382.5	52.8	382.0	57.9	15.5	97.8	120.8	59.3
Guanajuato	11 779.7	7 148.8	1 385.0	1 180.7	162.9	1 284.6	141.9	51.9	99.8	180.9	143.2
Guerrero	14 865.7	9 366.4	1 949.9	1 832.7	252.8	847.5	141.9	18.0	183.0	152.4	121.1
Hidalgo	9 367.5	6 202.7	1 180.7	758.0	104.5	615.7	86.8	108.7	112.3	123.8	74.3
Jalisco	15 204.3	9 555.4	2 306.3	748.8	103.3	1 738.9	145.9	38.0	156.6	228.8	182.3
México	27 913.1	16 025.1	4 345.3	1 929.2	266.1	3 882.3	254.0	74.9	268.9	404.7	462.6
Michoacán de Ocampo	13 127.1	8 550.7	1 336.6	1 218.9	168.1	1 069.9	290.7	17.5	141.8	185.7	147.2
Morelos	5 049.5	3 270.6	686.0	269.2	37.1	442.2	54.8	53.3	61.2	107.2	67.9
Nayarit	4 111.6	2 751.7	568.5	198.8	27.4	245.5	47.8	72.7	51.9	96.2	51.1
Nuevo León	8 943.1	5 946.2	1 113.1	225.5	31.1	1 079.7	110.0	59.7	93.9	193.1	90.8
Oaxaca	15 692.0	9 932.4	1 619.8	2 259.9	311.7	952.0	149.6	12.1	213.8	160.4	80.3
Puebla	13 881.1	8 066.2	1 443.4	1 837.5	253.4	1 465.9	161.2	107.9	208.0	191.4	146.2
Querétaro Arteaga	4 861.5	3 020.5	735.1	315.5	43.5	410.9	58.3	63.9	64.7	93.6	55.5
Quintana Roo	3 965.1	2 575.7	596.6	165.9	22.9	283.9	72.0	53.2	31.5	92.1	71.3
San Luis Potosí	8 603.7	5 801.8	812.3	820.2	113.1	625.2	86.6	40.4	66.9	147.2	90.0
Sinaloa	7 329.6	4 793.4	918.7	381.6	52.6	689.9	79.7	28.7	85.6	144.0	155.4
Sonora	7 076.3	4 502.8	1 099.9	226.3	31.2	613.0	70.8	93.3	74.9	206.3	157.8
Tabasco	6 747.7	4 139.2	914.7	628.0	86.6	532.3	80.1	52.4	97.6	117.6	99.2
Tamaulipas	9 815.9	6 727.5	1 345.7	382.5	52.8	781.1	104.1	22.7	81.3	188.1	130.1
Tlaxcala	3 672.5	2 434.4	517.4	194.7	26.9	272.7	46.0	3.0	65.9	65.9	45.6
Veracruz de Ignacio de la Llave	21 720.5	13 762.3	2 191.0	2 583.6	356.3	1 843.9	197.1	65.8	258.5	245.9	216.1
Yucatán	5 718.6	3 454.6	837.4	493.9	68.1	459.6	67.0	47.9	92.0	104.4	93.7
Zacatecas	5 669.3	3 871.3	587.0	450.6	62.1	356.5	64.4	76.5	68.4	81.4	51.1

NOTA: Los datos corresponden al ramo 33.

FUENTE: SHCP. *Cuenta de la Hacienda Pública Federal* (varios años).

2.2.2 GASTOS DEL SECTOR PARAESTATAL

GASTO NETO EJERCIDO POR EL SECTOR PARAESTATAL CONTROLADO PRESUPUESTALMENTE POR CAPÍTULO ECONÓMICO

De 2000 a 2005
(Millones de pesos)

CUADRO 2.2.2.1
1ª Parte

CAPÍTULO ECONÓMICO	2000	PARTICIPACIÓN %	2001	PARTICIPACIÓN %	2002	PARTICIPACIÓN %
Total	389 652.0	100.0	417 743.9	100.0	452 341.9	100.0
Gastos corrientes	325 632.6	83.6	358 479.5	85.8	391 760.7	86.6
Servicios personales	117 611.1	30.2	138 999.5	33.3	142 727.0	31.6
Materiales y suministros	74 262.6	19.1	80 207.8	19.2	69 475.4	15.4
Servicios generales	106 370.9	27.3	35 372.6	8.5	41 094.4	9.1
Pago de pidiregas condicionados	0.0	0.0	0.0	0.0	8 725.7	1.9
Otras erogaciones	0.0	0.0	0.0	0.0	2 020.3	0.4
Pensiones y jubilaciones	0.0	NS	81 080.7	19.4	107 823.3	23.8
Erogaciones por cuenta de terceros	2 831.9	0.7	1 583.2	0.4	63.2	NS
Intereses	24 556.1	6.3	21 235.7	5.1	19 831.4	4.4
Gastos de capital	64 019.4	16.4	59 264.4	14.2	60 581.2	13.4
Inversión física	57 676.0	14.8	52 302.8	12.5	58 580.1	13.0
Bienes muebles e inmuebles	13 855.5	3.6	12 942.3	3.1	5 213.5	1.2
Obras públicas	43 820.5	11.2	39 360.5	9.4	35 100.9	7.8
Pago de pidiregas y BLT'S	0.0	0.0	0.0	0.0	18 265.7	4.0
Inversión financiera	3 807.4	1.6	5 422.9	1.7	1 004.3	0.4
Inversiones financieras	3 807.4	1.0	5 422.9	1.3	1 004.3	0.2
Erogaciones recuperables	2 503.7	0.6	659.1	0.2	954.4	0.2
Otra erogaciones	32.3	NS	879.6	0.2	42.4	NS

GASTO NETO EJERCIDO POR EL SECTOR PARAESTATAL CONTROLADO PRESUPUESTALMENTE POR CAPÍTULO ECONÓMICO

De 2000 a 2005
(Millones de pesos)

CUADRO 2.2.2.1
2ª Parte y última

CAPÍTULO ECONÓMICO	2003	PARTICIPACIÓN %	2004	PARTICIPACIÓN %	2005	PARTICIPACIÓN %
Total	553 700.9	100.0	605 450.5	100.0	670 041.2	100.0
Gastos corrientes	486 373.0	87.8	501 294.3	82.8	583 178.1	87.0
Servicios personales	159 435.4	28.8	166 172.2	27.4	176 865.5	26.4
Materiales y suministros	98 150.3	17.7	93 299.1	15.4	102 489.6	15.3
Servicios generales	48 772.0	8.8	51 298.5	8.5	64 827.6	9.7
Pago de pidiregas condicionados	19 631.3	3.5	32 927.4	5.4	40 939.9	6.1
Otras erogaciones	1 715.4	0.3	1 746.4	0.3	1 915.5	0.3
Pensiones y jubilaciones	125 928.8	22.7	127 424.7	21.0	155 420.8	23.2
Erogaciones por cuenta de terceros	1 533.3	0.3	- 3 625.8	- 0.6	2 976.6	0.4
Intereses	31 206.5	5.6	32 051.8	5.3	37 742.6	5.6
Gastos de capital	67 327.9	12.2	104 156.2	17.2	86 863.1	13.0
Inversión física	63 627.4	11.5	71 999.5	11.9	55 518.3	8.3
Bienes muebles e inmuebles	7 574.1	1.4	6 151.0	1.0	5 197.7	0.8
Obras públicas	33 860.2	6.1	15 885.9	2.6	14 587.4	2.2
Pago de pidiregas y BLT'S	22 193.1	4.0	38 150.8	6.3	28 378.2	4.2
Mantenimiento	0.0	0.0	11 811.8	2.0	7 355.0	1.1
Inversión financiera	541.8	0.7	32 914.1	5.3	30 863.4	4.7
Inversiones financieras	541.8	0.1	32 914.1	5.4	30 863.4	4.6
Erogaciones recuperables	3 158.7	0.6	- 757.4	- 0.1	481.4	0.1
Otra erogaciones	0.0	0.0	0.0	0.0	0.0	0.0

NOTA: Se refiere al Gasto público neto. Las cifras difieren de las presentadas en el cuadro 2.2.1.1 debido a que incluyen la variación entre las Transferencias recibidas y ejercidas por los organismos y empresas. Incluye Transferencias del gobierno federal y Cuotas del ISSSTE. Excluye las Operaciones intrasectoriales CFE-LyFC. Incluye el gasto de los organismos y empresas vigentes en cada año.

FUENTE: SHCP. Cuenta de la Hacienda Pública Federal (varios años).

**GASTO TOTAL EJERCIDO POR EL SECTOR PARAESTATAL CONTROLADO
PRESUPUESTALMENTE POR ORGANISMO O EMPRESA**

CUADRO 2.2.2.2

De 2000 a 2005
(Millones de pesos)

ORGANISMO O EMPRESA	2000	2001	2002	2003	2004	2005
Total	422 765.6	478 927.4	510 660.2	621 121.1	682 003.2	806 378.6
PEMEX	128 492.7	162 132.4	167 524.7	207 144.1	242 324.0	280 689.4
CFE	100 538.1	105 282.9	114 694.6	149 990.9	157 854.3	197 695.9
LyFC	14 531.2	15 300.2	16 739.5	24 809.5	27 534.1	44 391.7
CAPUFE	3 436.9	1 946.8	5 350.6	2 675.0	0.0	0.0
IMSS	132 584.9	147 425.0	157 747.2	177 512.5	193 258.4	211 152.5
ISSSTE	42 141.0	45 910.1	47 670.7	58 084.3	61 032.4	72 449.1
LOTENAL	1 040.8	930.0	932.9	904.8	0.0	0.0

NOTA: Incluye gasto corriente, gasto de capital y amortización de la deuda.

FUENTE: Cuadros 2.4.3 al 2.4.13.

2.2.3 INVERSIÓN DEL SECTOR PÚBLICO FEDERAL

PARTICIPACIÓN DE LA INVERSIÓN PÚBLICA FEDERAL EJERCIDA EN EL VALOR AGREGADO BRUTO TOTAL

CUADRO 2.2.3.1

De 2000 a 2005
(Millones de pesos)

PERIODO	VAB TOTAL (1)	INVERSIÓN ORIGINAL (2)	PARTICIPACIÓN % (3=2/1)	INVERSIÓN EJERCIDA (4)	PARTICIPACIÓN % (5=4/1)	COEFICIENTE DE EJERCIDA (6=4/2)
2 0 0 0	4 983 517.7	144 887.3	2.9	142 721.0	2.9	98.5
2 0 0 1	5 269 653.6	159 660.8	3.0	144 548.4	2.7	90.5
2 0 0 2	5 734 645.8	144 800.3	2.5	152 616.0	2.7	105.4
2 0 0 3	6 245 546.9 ^P	147 936.6	2.4	187 271.0	3.0	126.6
2 0 0 4	6 964 058.6 ^P	152 670.0	2.2	220 004.4	3.2	144.1
2 0 0 5	7 990 380.4 ^P	186 951.1	2.3	246 251.3	3.1	131.7

FUENTE: Para VAB: INEGI. *Sistema de Cuentas Nacionales de México. Cuenta de Bienes y Servicios, 1999-2004*. Aguascalientes, Ags., 2006.
<http://dgcnesyp.inegi.gob.mx/pubcoy/coyunt/ecoagre/pibntdiv.html> (consultada el 11 de julio de 2006).

Para la Inversión: SHCP. *Cuenta de la Hacienda Pública Federal* (varios años).

PARTICIPACIÓN DE LA INVERSIÓN PÚBLICA FEDERAL EJERCIDA EN EL GASTO NETO EJERCIDO DEL SECTOR PÚBLICO

CUADRO 2.2.3.2

De 2000 a 2005
(Millones de pesos)

PERIODO	GASTO NETO (1)	INVERSIÓN EJERCIDA (2)	PARTICIPACIÓN % (3=2/1)
2 0 0 0	1 271 160.8	142 721.0	11.2
2 0 0 1	1 443 475.4	144 548.4	10.0
2 0 0 2	1 491 274.1	152 616.0	10.2
2 0 0 3	1 675 798.4	187 271.0	11.2
2 0 0 4	1 810 831.6	220 004.4	12.1
2 0 0 5	1 988 304.3	246 251.3	12.4

FUENTE: Cuadros 2.2.1.1 y 2.2.3.1.

RESUMEN DE LA INVERSIÓN PÚBLICA FEDERAL EJERCIDA POR NIVEL INSTITUCIONAL

De 2000 a 2005
(Millones de pesos)

CUADRO 2.2.3.3

1ª Parte

NIVEL INSTITUCIONAL	2000	PARTICIPACIÓN %	2001	PARTICIPACIÓN %	2002	PARTICIPACIÓN %
Total	142 721.0	100.0	144 548.4	100.0	152 616.0	100.0
Ramos autónomos ^a	804.8	0.6	1 589.9	1.1	816.2	0.5
Gobiernos de entidades federativas y municipios ^b	42 524.4	29.8	54 453.7	37.7	58 315.9	38.2
Poder ejecutivo federal ^c	99 391.8	69.6	88 504.8	61.2	93 483.9	61.3
Administración pública centralizada ^d	20 845.6	14.6	36 202.0	25.0	34 903.8	22.9
Entidades de control presupuestal directo	57 676.0	40.4	52 302.8	36.2	58 580.1	38.4
Organismos y empresas de control presupuestal indirecto	20 870.2	14.6	0.0	0.0	0.0	0.0

RESUMEN DE LA INVERSIÓN PÚBLICA FEDERAL EJERCIDA POR NIVEL INSTITUCIONAL

De 2000 a 2005
(Millones de pesos)

CUADRO 2.2.3.3

2ª Parte y última

NIVEL INSTITUCIONAL	2003	PARTICIPACIÓN %	2004	PARTICIPACIÓN %	2005	PARTICIPACIÓN %
Total	187 271.0	100.0	220 004.4	100.0	246 251.3	100.0
Ramos autónomos ^a	1 287.1	0.7	1 074.3	0.5	1 309.2	0.5
Gobiernos de entidades federativas y municipios ^b	72 929.7	38.9	96 184.9	43.7	97 751.7	39.7
Poder ejecutivo federal ^c	113 054.2	60.4	122 745.2	55.8	147 190.4	59.8
Administración pública centralizada ^d	49 426.7	26.4	50 745.7	23.1	91 672.1	37.2
Entidades de control presupuestal directo	63 627.5	34.0	71 999.5	32.7	55 518.3	22.5
Organismos y empresas de control presupuestal indirecto	0.0	0.0	0.0	0.0	0.0	0.0

^a Hasta 2001 se denominó Poderes y Entes Públicos Federales.^b En 2000, 2001, 2002, 2003, 2004 y 2005 incluye 9906.4, 16036.2, 17215.1, 32092.1, 53601.6 y 48884.0 millones de pesos, respectivamente, correspondientes a los recursos federalizados de Alianza para el campo, SEP, CNA y PAFEF. Asimismo, incluye Transferencias a Entidades de control presupuestal indirecto.^c Hasta 2001 se denominó Sector público.^d Hasta 2001 se denominó Gobierno Federal.FUENTE: SHCP. *Cuenta de la Hacienda Pública Federal* (varios años).

INVERSIÓN PÚBLICA FEDERAL EJERCIDA EN CLASIFICACIÓN FUNCIONAL POR SECTOR

CUADRO 2.2.3.4

 De 2000 a 2005
 (Millones de pesos)

SECTOR	2000	2001	2002	2003	2004	2005
Total	142 721.0	144 548.4	152 616.0	187 271.0	220 004.4	246 251.3
Ramos Autónomos	0.0	0.0	0.0	1 287.1	1 074.3	1 309.2
Poder Ejecutivo Federal	142 721.0	144 548.4	152 616.0	185 983.9	218 930.1	244 942.1
Funciones de desarrollo social	60 001.4	66 306.2	67 116.4	50 852.0	107 858.6	123 542.5
Educación	11 703.4	12 764.1	11 940.4	8 673.2	13 190.8	12 486.2
Salud	7 922.9	3 710.8	1 413.3	4 531.4	5 222.7	12 002.5
Seguridad Social	378.8	1 305.4	999.2	202.3	464.7	379.4
Desarrollo Regional y Urbano	37 654.4	45 954.9	50 936.8	0.0	0.0	0.0
Asistencia Social	0.0	0.0	0.0	0.0	306.4	2 514.1
Abasto y Asistencia Social	512.9	847.0	353.3	0.0	0.0	0.0
Laboral	1 829.0	1 724.0	1 473.4	0.0	0.0	0.0
Vivienda y Desarrollo Comunitario	0.0	0.0	0.0	37 445.1	0.0	0.0
Urbanización, Vivienda y Desarrollo Regional	0.0	0.0	0.0	0.0	85 402.7	88 940.5
Agua Potable y Alcantarillado	0.0	0.0	0.0	0.0	3 271.3	7 219.8
Funciones de desarrollo económico	67 441.6	62 593.3	74 956.5	85 891.5	94 038.8	96 893.5
Desarrollo Agropecuario y Pesca	3 102.0	3 118.2	3 268.6	0.0	0.0	0.0
Energía	49 933.6	47 491.5	54 979.1	55 059.8	67 587.6	48 392.9
Comunicaciones y Transportes	13 730.0	10 432.1	14 680.6	21 450.3	15 618.8	35 278.7
Otros Servicios y Actividades Económicas	676.0	1 551.5	2 028.2	0.0	0.0	0.0
Agricultura, Servicios Forestales y Pesca	0.0	0.0	0.0	4 014.5	0.0	0.0
Asuntos Económicos, Comerciales y Laborales	0.0	0.0	0.0	4 436.3	0.0	0.0
Fomento y Regulación del Desarrollo Científico y						
Otras Actividades Económicas	0.0	0.0	0.0	930.6	0.0	0.0
Desarrollo agropecuario y forestal	0.0	0.0	0.0	0.0	4 337.8	5 548.2
Temas laborales	0.0	0.0	0.0	0.0	1 272.9	1 167.6
Temas empresariales	0.0	0.0	0.0	0.0	2 751.6	3 202.9
Servicios financieros	0.0	0.0	0.0	0.0	386.4	380.1
Turismo	0.0	0.0	0.0	0.0	263.6	391.1
Ciencia y tecnología	0.0	0.0	0.0	0.0	699.7	1 085.0
Temas agrarios	0.0	0.0	0.0	0.0	92.8	133.3
Desarrollo sustentable	0.0	0.0	0.0	0.0	1 027.6	1 313.7
Funciones de gestión gubernamental	15 278.0	15 648.9	10 543.1	49 240.4	17 032.7	24 506.1
Gobierno	7 970.6	7 813.5	4 669.0	0.0	0.0	0.0
Soberanía del Territorio Nacional	2 712.5	2 422.7	1 447.8	1 549.2	1 331.5	1 569.0
Medio Ambiente y Recursos Naturales	3 562.4	3 027.5	2 899.8	3 269.2	0.0	0.0
Impartición de Justicia	320.6	1 312.5	609.3	0.0	0.0	0.0
Procuración de Justicia ^a	191.4	744.0	608.9	0.0	0.0	0.0
Organización de los Procesos Electorales	408.5	145.9	86.7	0.0	0.0	0.0
Legislación	103.1	154.3	198.8	0.0	0.0	0.0
Protección y Promoción de los Derechos Humanos	8.9	28.5	22.8	0.0	0.0	0.0
Gestión Gubernamental	0.0	0.0	0.0	41 699.9	0.0	0.0
Orden Público y Seguridad	0.0	0.0	0.0	2 450.4	0.0	0.0
Recreación, Cultura y Religión	0.0	0.0	0.0	271.7	0.0	0.0
Relaciones Exteriores	0.0	0.0	0.0	0.0	146.5	125.9
Hacienda	0.0	0.0	0.0	0.0	11 963.5	18 331.1
Gobernación	0.0	0.0	0.0	0.0	304.0	315.3
Regulación y normatividad	0.0	0.0	0.0	0.0	0.0	0.0
Orden, seguridad y justicia	0.0	0.0	0.0	0.0	2 813.6	3 712.8
Administración pública	0.0	0.0	0.0	0.0	116.4	101.5
Otros bienes y servicios públicos	0.0	0.0	0.0	0.0	357.2	350.5

^a En 2000, y para efectos de comparación, excluye 8.9 millones de pesos, los cuales fueron transferidos a la función Protección y Promoción de los Derechos Humanos.
 FUENTE: SHCP. *Cuenta de la Hacienda Pública Federal* (varios años).

INVERSIÓN PÚBLICA FEDERAL EJERCIDA EN CLASIFICACIÓN ADMINISTRATIVA POR DEPENDENCIA

CUADRO 2.2.3.5

 De 2000 a 2005
 (Millones de pesos)

DEPENDENCIA	2000	2001	2002	2003	2004	2005
Total	142 721.0	144 548.4	152 616.0	187 271.0	220 004.4	246 251.3
Ramos autónomos	804.8	1 589.9	816.2	1 287.1	1 074.3	1 309.2
Legislativo	103.1	154.3	198.8	95.1	50.8	167.2
Judicial	284.3	1 261.2	514.9	832.5	921.3	869.1
Instituto Federal Electoral	408.5	145.9	86.6	305.8	60.9	218.6
Comisión Nacional de los Derechos Humanos	8.9	28.5	15.9	53.7	41.3	54.3
Estados y Municipios	42 524.4	54 453.7	58 315.9	72 929.7	96 184.9	97 751.7
Previsiones y Aportaciones para los Sistemas de Educación Básica, Normal, Tecnológica y de Adultos	128.3	236.6	158.6	3.2	0.0	85.0
Aportaciones Federales para Entidades Federativas y Municipios	32 489.7	38 180.9	40 942.3	40 834.4	42 583.2	48 822.1
Convenios	9 906.4	3 228.5	2 515.0	1 102.5	3 907.2	1 898.7
PAFEF	0.0	12 807.7	14 700.0	30 989.6	49 694.5	46 945.9
Poder Ejecutivo Federal	99 391.8	88 504.8	93 483.9	113 054.2	122 745.2	147 190.4
Administración pública centralizada ^a	41 715.8	36 202.0	34 903.8	49 426.7	50 745.7	91 672.1
Gobernación	1 666.9	334.2	604.5	290.2	271.7	329.2
Defensa Nacional	1 361.2	1 484.5	823.7	691.0	411.6	611.2
Agricultura, Ganadería, Desarrollo Rural, Pesca y Alimentación	65.5	144.3	467.2	536.9	526.8	979.0
Comunicaciones y Transportes	11 922.0	9 785.4	13 849.1	20 868.3	15 484.5	35 186.6
Economía	0.0	1 214.1	1 698.8	3 169.7	2 752.1	3 204.0
Educación Pública	6 295.4	6 609.3	5 027.3	4 168.7	5 383.7	6 414.7
Salud	2 034.6	1 812.3	637.8	762.9	1 254.2	5 503.6
Marina	2 043.9	1 642.9	933.5	993.2	910.6	947.4
Trabajo y Previsión Social	1 832.8	1 738.2	1 524.4	1 324.4	1 428.1	1 286.8
Medio Ambiente y Recursos Naturales	6 351.3	4 436.6	4 856.1	6 958.0	7 436.9	12 009.1
Desarrollo Social	4 542.7	3 729.8	1 770.3	247.0	309.1	1 866.2
Provisiones Salariales y Económicas	1 758.2	39.8	126.6	6 228.9	11 648.8	19 967.4
Seguridad Pública	0.0	971.0	849.5	265.5	285.3	520.3
Hacienda y Crédito Público	0.0	0.0	421.2	1 474.3	1 157.3	1 379.9
Otros	1 841.3	2 259.6	1 313.8	1 447.7	1 485.0	1 466.7
Entidades de control presupuestario directo	57 676.0	52 302.8	58 580.1	63 627.5	71 999.5	55 518.3
Petróleos Mexicanos	31 304.2	31 389.0	32 739.2	36 649.4	44 583.9	26 026.9
Comisión Federal de Electricidad	17 096.3	14 481.6	20 285.6	18 347.9	18 865.1	17 179.4
Instituto Mexicano del Seguro Social	4 949.1	2 287.9	1 377.1	2 643.7	3 376.4	5 628.0
Luz y Fuerza del Centro	3 306.7	3 337.7	3 328.3	4 660.5	4 362.5	5 376.7
Caminos y Puentes Federales de Ingreso y Servicios Conexos	643.9	525.8	615.9	611.3	0.0	0.0
Instituto de Seguridad y Servicios Sociales de los Trabajadores del Estado	359.2	279.0	209.5	698.4	811.6	1 307.3
Lotería Nacional para la Asistencia Pública	16.6	1.8	24.5	16.3	0.0	0.0
Otros	0.0	0.0	0.0	0.0	0.0	0.0

^a En 2000, 2001, 2002, 2003, 2004 y 2005, excluye 15635.6, 16966.4, 2515.0, 1102.5, 3907.2 y 1898.7 millones de pesos, respectivamente, correspondientes a los recursos federalizados de Alianza para el campo, SEP y CNA. Asimismo, incluye Transferencias a Entidades de Control Presupuestario Indirecto.

FUENTE: SHCP. Cuenta de la Hacienda Pública Federal (varios años).

**INVERSIÓN PÚBLICA FEDERAL REALIZADA POR ENTIDAD FEDERATIVA
SEGÚN CLASIFICACIÓN SECTORIAL ADMINISTRATIVA**

CUADRO 2.2.3.6

1ª Parte

De 2000 a 2005
(Miles de pesos)

ENTIDAD FEDERATIVA	TOTAL	PODER LEGISLATIVO	PODER JUDICIAL	INSTITUTO FEDERAL ELECTORAL	COMISIÓN NACIONAL DE LOS DERECHOS HUMANOS	PRESIDENCIA DE LA REPÚBLICA	SECRETARÍA DE GOBERNACIÓN	SECRETARÍA DE RELACIONES EXTERIORES	SECRETARÍA DE HACIENDA Y CRÉDITO PÚBLICO
2 0 0 0									
Total	146 077 620.1	103 130.0	284 283.0	408 511.0	8 883.0	80 499.0	1 676 919.8	167 374.3	1 449 737.3
Aguascalientes	733 816.6	0.0	0.0	0.0	0.0	0.0	1 750.0	0.0	99 168.1
Baja California	3 271 307.9	0.0	0.0	0.0	0.0	0.0	3 700.0	0.0	19 585.4
Baja California Sur	1 109 968.7	0.0	0.0	0.0	0.0	0.0	1 000.0	0.0	68 055.2
Campeche	6 428 199.3	0.0	0.0	0.0	0.0	0.0	1 500.0	0.0	1 782.3
Coahuila de Zaragoza	1 867 684.1	0.0	0.0	0.0	0.0	0.0	5 000.0	0.0	9 092.7
Colima	1 094 814.6	0.0	0.0	0.0	0.0	0.0	1 750.0	0.0	739.9
Chiapas	8 588 505.2	0.0	0.0	0.0	0.0	0.0	6 000.0	0.0	4 020.5
Chihuahua	3 258 882.9	0.0	0.0	0.0	0.0	0.0	1 200.0	0.0	4 401.9
Distrito Federal	27 557 669.7	103 130.0	284 283.0	408 511.0	8 883.0	80 499.0	1 563 501.8	21 589.0	659 797.7
Durango	1 668 784.0	0.0	0.0	0.0	0.0	0.0	4 142.9	0.0	2 369.3
Guanajuato	3 617 245.5	0.0	0.0	0.0	0.0	0.0	3 700.0	0.0	5 257.3
Guerrero	4 176 172.1	0.0	0.0	0.0	0.0	0.0	1 300.0	0.0	131 257.6
Hidalgo	2 978 292.7	0.0	0.0	0.0	0.0	0.0	2 100.0	0.0	819.3
Jalisco	3 445 543.7	0.0	0.0	0.0	0.0	0.0	6 400.0	0.0	6 891.4
México	7 144 569.9	0.0	0.0	0.0	0.0	0.0	10 246.8	0.0	21 667.9
Michoacán de Ocampo	5 038 895.2	0.0	0.0	0.0	0.0	0.0	4 100.0	0.0	20 847.3
Morelos	1 281 881.7	0.0	0.0	0.0	0.0	0.0	1 000.0	0.0	2 830.3
Nayarit	904 294.0	0.0	0.0	0.0	0.0	0.0	2 278.3	0.0	3 172.8
Nuevo León	5 042 453.6	0.0	0.0	0.0	0.0	0.0	1 850.0	0.0	3 966.0
Oaxaca	4 436 775.6	0.0	0.0	0.0	0.0	0.0	5 700.0	0.0	100 601.8
Puebla	4 083 143.4	0.0	0.0	0.0	0.0	0.0	6 128.2	0.0	3 278.4
Querétaro Arteaga	1 598 285.1	0.0	0.0	0.0	0.0	0.0	1 750.0	0.0	6 455.4
Quintana Roo	1 164 873.9	0.0	0.0	0.0	0.0	0.0	2 500.0	0.0	185 918.9
San Luis Potosí	2 014 364.4	0.0	0.0	0.0	0.0	0.0	2 500.0	0.0	12 771.3
Sinaloa	3 354 449.9	0.0	0.0	0.0	0.0	0.0	4 082.1	0.0	6 549.8
Sonora	2 519 708.8	0.0	0.0	0.0	0.0	0.0	2 200.0	0.0	9 524.2
Tabasco	9 463 537.6	0.0	0.0	0.0	0.0	0.0	3 793.4	0.0	1 396.4
Tamaulipas	4 490 385.8	0.0	0.0	0.0	0.0	0.0	2 500.0	0.0	5 431.9
Tlaxcala	621 655.5	0.0	0.0	0.0	0.0	0.0	1 000.0	0.0	493.4
Veracruz de Ignacio de la Llave	12 603 914.4	0.0	0.0	0.0	0.0	0.0	14 246.3	0.0	22 699.1
Yucatán	2 305 849.8	0.0	0.0	0.0	0.0	0.0	3 000.0	0.0	6 650.5
Zacatecas	1 232 273.8	0.0	0.0	0.0	0.0	0.0	5 000.0	0.0	848.0
En el extranjero	1 559 620.1	0.0	0.0	0.0	0.0	0.0	0.0	145 785.3	15 391.3
No dist. geográficamente	5 419 800.6	0.0	0.0	0.0	0.0	0.0	0.0	0.0	6 004.0

(Continúa)

**INVERSIÓN PÚBLICA FEDERAL REALIZADA POR ENTIDAD FEDERATIVA
SEGÚN CLASIFICACIÓN SECTORIAL ADMINISTRATIVA**

CUADRO 2.2.3.6

2ª Parte

De 2000 a 2005

(Miles de pesos)

ENTIDAD FEDERATIVA	CONSEJO NACIONAL DE CIENCIA Y TECNOLOGÍA	SECRETARÍA DE LA DEFENSA NACIONAL	SECRETARÍA DE AGRICULTURA, GANADERÍA, DESARROLLO RURAL, PESCA Y ALIMENTACIÓN	SECRETARÍA DE COMUNICACIONES Y TRANSPORTES	SECRETARÍA DE ECONOMÍA	SECRETARÍA DE EDUCACIÓN PÚBLICA	SECRETARÍA DE SALUD	SECRETARÍA DE MARINA	SECRETARÍA DEL TRABAJO Y PREVISIÓN SOCIAL
2 0 0 0									
Total	0.0	1 501 852.6	825 583.9	13 883 833.0	566 496.3	8 406 494.3	2 072 796.8	2 043 923.3	1 834 275.7
Aguascalientes	0.0	0.0	231.4	89 138.9	4 956.9	21 119.8	368.0	0.0	46.3
Baja California	0.0	0.0	241.1	289 494.9	23 615.2	58 923.6	4 091.2	634.8	47.5
Baja California Sur	0.0	0.0	1 077.8	199 167.2	139 638.6	35 566.3	155.6	2 325.0	24.4
Campeche	0.0	7 193.7	928.8	186 385.3	131.8	33 153.7	9 919.0	121.2	65.0
Coahuila de Zaragoza	0.0	0.0	17 223.9	214 235.6	3 376.7	127 366.3	9 866.0	0.0	113.8
Colima	0.0	0.0	138.5	425 855.2	131.8	22 201.6	0.0	573.0	28.0
Chiapas	0.0	72 231.1	857.0	694 657.3	226.6	205 090.7	74 795.4	2 236.4	97.0
Chihuahua	0.0	14 187.9	361.9	277 067.7	12 232.9	63 740.7	31 542.8	0.0	41.1
Distrito Federal	0.0	1 214 132.2	27 842.1	2 062 994.5	244 076.5	5 509 540.9	1 484 753.6	540 627.9	1 831 582.4
Durango	0.0	0.0	444.0	215 900.0	11 861.5	63 980.3	15 874.3	0.0	44.9
Guanajuato	0.0	5 446.2	194.1	216 528.3	2 687.3	125 952.1	8 500.5	0.0	120.6
Guerrero	0.0	0.0	147.6	275 647.5	5 217.4	166 430.9	26 302.4	1 007.5	82.7
Hidalgo	0.0	3 521.6	540.8	216 030.1	34 922.3	113 084.6	47 830.0	0.0	127.8
Jalisco	0.0	0.0	455.9	262 984.4	5 792.1	129 256.0	6 857.4	0.0	78.1
México	0.0	109 438.2	24 725.8	264 851.0	1 518.8	135 836.6	20 839.0	0.0	309.4
Michoacán de Ocampo	0.0	10 316.8	1 303.4	2 178 947.6	1 979.0	146 481.2	30 126.7	1 121.1	130.6
Morelos	0.0	8 921.3	123.6	162 015.6	131.8	39 373.0	997.3	0.0	54.2
Nayarit	0.0	0.0	203.4	230 431.8	2 062.5	32 316.1	8 104.9	0.0	34.7
Nuevo León	0.0	0.0	350.7	713 062.1	5 953.3	44 359.3	377.3	0.0	96.3
Oaxaca	0.0	2 756.6	306.3	613 358.7	5 166.0	196 659.0	73 837.6	28 613.3	99.4
Puebla	0.0	13 132.0	336.6	543 379.3	369.2	222 311.1	60 183.4	0.0	82.5
Querétaro Arteaga	0.0	0.0	110.7	246 480.3	30 416.2	94 547.0	9 421.4	0.0	43.2
Quintana Roo	0.0	0.0	0.0	161 881.8	131.8	42 087.8	1 056.3	0.0	27.4
San Luis Potosí	0.0	3 476.5	134.0	260 345.6	6 434.6	123 426.0	25 384.1	0.0	71.9
Sinaloa	0.0	19.9	0.0	288 939.5	1 876.0	77 460.5	22 353.7	287.1	44.2
Sonora	0.0	4 112.3	161.9	304 047.9	5 330.5	84 177.8	0.0	266.0	64.1
Tabasco	0.0	5 180.6	280.6	316 024.1	267.5	65 876.7	0.0	0.0	140.3
Tamaulipas	0.0	6 396.7	48.1	609 366.6	1 766.1	48 082.5	5 336.5	67 686.4	92.7
Tlaxcala	0.0	5 041.3	382.0	90 792.9	131.8	15 552.6	0.0	0.0	88.8
Veracruz de Ignacio de la Llave	0.0	6 729.7	173.1	798 318.7	3 769.6	196 338.8	48 875.3	114.2	160.8
Yucatán	0.0	9 618.0	887.4	198 883.2	2 757.1	86 996.0	15 837.2	115.6	167.2
Zacatecas	0.0	0.0	142.0	254 588.0	7 317.2	55 305.0	19 449.9	0.0	68.4
En el extranjero	0.0	0.0	0.0	0.0	249.7	0.0	0.0	1 398 193.8	0.0
No dist. geográficamente	0.0	0.0	745 229.4	22 031.4	0.0	23 899.8	9 760.0	0.0	0.0

(Continúa)

**INVERSIÓN PÚBLICA FEDERAL REALIZADA POR ENTIDAD FEDERATIVA
SEGÚN CLASIFICACIÓN SECTORIAL ADMINISTRATIVA**

De 2000 a 2005

(Miles de pesos)

CUADRO 2.2.3.6

3ª Parte

ENTIDAD FEDERATIVA	SECRETARÍA DE LA REFORMA AGRARIA	SECRETARÍA DEL MEDIO AMBIENTE Y RECURSOS NATURALES	PROCURADURÍA GENERAL DE LA REPÚBLICA	SECRETARÍA DE ENERGÍA	SECRETARÍA DE LA FUNCIÓN PÚBLICA ^a	SECRETARÍA DE TURISMO	SECRETARÍA DE CONTRALORÍA Y DESARROLLO ADMINISTRATIVO	TRIBUNALES AGRARIOS
2 0 0 0								
Total	30 320.8	6 915 259.5	369 047.2	52 157 367.1	4 601 557.4	34 204.4	65 870.9	10 405.7
Aguascalientes	161.9	60 624.3	0.0	91 465.9	11 312.0	218.0	0.0	0.0
Baja California	196.0	190 806.0	0.0	1 150 140.6	39 215.2	460.0	0.0	639.2
Baja California Sur	298.0	57 142.8	54.0	292 090.7	25 504.6	0.0	0.0	0.0
Campeche	185.5	36 481.7	0.0	5 515 861.0	115 108.3	200.0	0.0	0.0
Coahuila de Zaragoza	553.4	144 449.1	36.4	371 781.1	76 064.6	200.0	0.0	8.7
Colima	160.1	79 585.2	0.0	175 429.4	25 849.2	310.0	0.0	12.6
Chiapas	1 568.7	468 052.3	45.9	4 250 249.8	314 039.8	400.0	11 264.9	413.7
Chihuahua	591.0	225 476.2	108.0	929 423.0	125 739.6	650.0	0.0	222.7
Distrito Federal	16 409.5	1 707 231.9	368 520.5	5 559 773.8	39 781.9	17 230.0	13 812.3	4 584.6
Durango	270.5	91 386.1	128.3	459 889.3	73 398.0	250.0	1 215.0	150.1
Guanajuato	262.7	134 344.2	0.0	1 134 442.6	64 713.5	0.0	0.0	143.8
Guerrero	376.2	154 650.8	0.0	1 103 806.4	231 897.9	900.0	9 594.5	247.6
Hidalgo	424.4	108 247.6	0.0	1 130 055.3	159 132.1	151.2	0.0	193.3
Jalisco	651.6	162 197.1	0.0	597 030.8	62 917.8	500.0	4 946.6	422.3
México	329.3	49 680.3	0.0	2 255 822.0	127 616.6	650.0	0.0	236.7
Michoacán de Ocampo	566.7	169 718.5	27.0	472 929.3	132 145.2	0.0	0.0	300.0
Morelos	140.5	82 715.9	29.7	416 843.4	40 055.1	440.0	0.0	249.9
Nayarit	327.3	81 346.5	0.0	28 444.0	76 146.2	110.0	0.0	178.0
Nuevo León	312.2	261 425.2	0.0	2 649 865.9	19 850.0	540.0	0.0	255.5
Oaxaca	836.3	139 465.7	43.4	874 009.2	328 330.8	0.0	0.0	445.9
Puebla	227.2	132 345.8	0.0	500 040.6	111 510.0	200.0	0.0	245.1
Querétaro Arteaga	240.1	29 139.2	0.0	400 092.8	70 736.8	218.0	0.0	186.1
Quintana Roo	394.3	32 274.0	0.0	240 692.3	27 114.8	1 200.0	0.0	51.9
San Luis Potosí	303.8	67 533.3	0.0	169 898.0	94 802.3	100.0	0.0	89.2
Sinaloa	796.8	309 726.4	32.4	1 632 752.4	47 022.0	610.0	0.0	377.5
Sonora	515.7	224 001.2	0.0	820 053.2	72 680.3	410.0	6 527.4	218.2
Tabasco	212.9	132 867.1	0.0	7 706 667.8	49 638.5	900.0	0.0	41.1
Tamaulipas	359.9	170 541.5	21.6	2 392 502.5	43 564.0	200.0	17 751.2	194.7
Tlaxcala	213.1	17 154.1	0.0	28 426.0	53 820.7	119.7	0.0	19.3
Veracruz de Ignacio de la Llave	1 216.4	278 444.4	0.0	7 666 162.4	117 265.8	200.0	0.0	234.1
Yucatán	367.7	100 185.3	0.0	828 864.9	101 421.3	900.0	0.0	31.0
Zacatecas	851.1	93 652.0	0.0	32 064.1	77 154.4	218.0	0.0	12.9
En el extranjero	0.0	0.0	0.0	0.0	0.0	0.0	0.0	0.0
No dist. geográficamente	0.0	922 367.8	0.0	279 796.6	1 646 008.1	5 719.5	759.0	0.0

(Continúa)

**INVERSIÓN PÚBLICA FEDERAL REALIZADA POR ENTIDAD FEDERATIVA
SEGÚN CLASIFICACIÓN SECTORIAL ADMINISTRATIVA**

De 2000 a 2005
(Miles de pesos)

CUADRO 2.2.3.6
4ª Parte y última

ENTIDAD FEDERATIVA	TRIBUNAL FISCAL DE LA FEDERACIÓN	SECRETARÍA DE SEGURIDAD PÚBLICA	RAMO 19	RAMO 23	RAMO 25	RAMO 33	CONSEJERÍA JURÍDICA DEL EJECUTIVO FEDERAL	PROGRAMA DE APOYO PARA EL FORTALECI- MIENTO DE LAS ENTI- DADES	ENTIDADES NO COOR- DINADAS SECTO- RIALMENTE
2 0 0 0									
Total	24 523.2	0.0	0.0	8 628 225.0	128 269.0	32 489 668.0	0.0	0.0	5 308 308.6
Aguascalientes	0.0	0.0	0.0	66 311.0	0.0	266 606.3	0.0	0.0	20 337.8
Baja California	0.0	0.0	0.0	382 971.0	0.0	677 658.2	0.0	0.0	428 888.0
Baja California Sur	0.0	0.0	0.0	46 994.0	0.0	233 098.9	0.0	0.0	7 775.6
Campeche	0.0	0.0	0.0	81 833.0	0.0	409 059.7	0.0	0.0	28 289.3
Coahuila de Zaragoza	0.0	0.0	0.0	178 069.0	0.0	649 318.6	0.0	0.0	60 928.2
Colima	0.0	0.0	0.0	57 714.0	0.0	283 468.8	0.0	0.0	20 867.3
Chiapas	0.0	0.0	0.0	206 733.0	0.0	2 208 959.1	0.0	0.0	66 566.0
Chihuahua	0.0	0.0	0.0	340 809.0	0.0	814 358.5	0.0	0.0	416 728.0
Distrito Federal	19 096.5	0.0	0.0	740 716.0	128 269.0	346 816.5	0.0	0.0	2 549 682.6
Durango	0.0	0.0	0.0	130 807.0	0.0	581 547.6	0.0	0.0	15 124.9
Guanajuato	5 426.7	0.0	0.0	218 614.0	0.0	1 638 597.0	0.0	0.0	52 314.6
Guerrero	0.0	0.0	0.0	109 643.0	0.0	1 940 677.0	0.0	0.0	16 985.1
Hidalgo	0.0	0.0	0.0	110 267.0	0.0	1 022 457.5	0.0	0.0	28 387.8
Jalisco	0.0	0.0	0.0	542 630.0	0.0	1 558 500.8	0.0	0.0	97 031.4
México	0.0	0.0	0.0	840 542.0	0.0	3 136 352.8	0.0	0.0	143 906.7
Michoacán de Ocampo	0.0	0.0	0.0	186 008.0	0.0	1 590 081.4	0.0	0.0	91 765.4
Morelos	0.0	0.0	0.0	65 077.0	0.0	411 738.6	0.0	0.0	49 144.5
Nayarit	0.0	0.0	0.0	85 844.0	0.0	329 034.6	0.0	0.0	24 258.9
Nuevo León	0.0	0.0	0.0	375 432.0	0.0	876 887.5	0.0	0.0	87 870.3
Oaxaca	0.0	0.0	0.0	68 935.0	0.0	1 971 710.3	0.0	0.0	25 900.3
Puebla	0.0	0.0	0.0	248 471.0	0.0	2 088 161.0	0.0	0.0	152 742.0
Querétaro Arteaga	0.0	0.0	0.0	106 999.0	0.0	533 134.0	0.0	0.0	68 314.9
Quintana Roo	0.0	0.0	0.0	61 790.0	0.0	302 867.9	0.0	0.0	104 884.7
San Luis Potosí	0.0	0.0	0.0	108 380.0	0.0	965 734.3	0.0	0.0	172 979.5
Sinaloa	0.0	0.0	0.0	220 238.0	0.0	664 029.6	0.0	0.0	77 252.0
Sonora	0.0	0.0	0.0	256 746.0	0.0	686 351.7	0.0	0.0	42 320.4
Tabasco	0.0	0.0	0.0	169 693.0	0.0	803 986.1	0.0	0.0	206 571.5
Tamaulipas	0.0	0.0	0.0	223 002.0	0.0	851 875.2	0.0	0.0	43 665.7
Tlaxcala	0.0	0.0	0.0	51 787.0	0.0	335 943.7	0.0	0.0	20 689.1
Veracruz de Ignacio de la Llave	0.0	0.0	0.0	362 462.0	0.0	2 983 848.7	0.0	0.0	102 655.0
Yucatán	0.0	0.0	0.0	137 765.0	0.0	748 211.5	0.0	0.0	63 190.9
Zacatecas	0.0	0.0	0.0	86 718.0	0.0	578 594.6	0.0	0.0	20 290.2
En el extranjero	0.0	0.0	0.0	0.0	0.0	0.0	0.0	0.0	0.0
No dist. geográficamente	0.0	0.0	0.0	1 758 225.0	0.0	0.0	0.0	0.0	0.0

(Continúa)

**INVERSIÓN PÚBLICA FEDERAL REALIZADA POR ENTIDAD FEDERATIVA
SEGÚN CLASIFICACIÓN SECTORIAL ADMINISTRATIVA**

CUADRO 2.2.3.6

1ª Parte

De 2000 a 2005

(Miles de pesos)

ENTIDAD FEDERATIVA	TOTAL	PODER LEGISLATIVO	PODER JUDICIAL	INSTITUTO FEDERAL ELECTORAL	COMISIÓN NACIONAL DE LOS DERECHOS HUMANOS	PRESIDENCIA DE LA REPÚBLICA	SECRETARÍA DE GOBERNACIÓN	SECRETARÍA DE RELACIONES EXTERIORES	SECRETARÍA DE HACIENDA Y CRÉDITO PÚBLICO
2 0 0 1									
Total	147 964 252.4	154 306.0	1 261 212.0	145 867.0	28 539.0	126 602.0	350 155.5	269 022.5	890 811.2
Aguascalientes	848 036.6	0.0	0.0	0.0	0.0	0.0	0.0	0.0	98 158.0
Baja California	2 314 966.9	0.0	0.0	0.0	0.0	0.0	0.0	0.0	1 596.2
Baja California Sur	864 600.8	0.0	0.0	0.0	0.0	0.0	0.0	0.0	1 163.1
Campeche	8 423 563.3	0.0	0.0	0.0	0.0	0.0	0.0	0.0	1 361.6
Coahuila de Zaragoza	1 772 320.6	0.0	0.0	0.0	0.0	0.0	0.0	0.0	4 353.8
Colima	861 896.7	0.0	0.0	0.0	0.0	0.0	0.0	0.0	5 169.2
Chiapas	6 987 220.7	0.0	0.0	0.0	0.0	0.0	0.0	0.0	5 769.5
Chihuahua	2 876 445.2	0.0	0.0	0.0	0.0	0.0	0.0	0.0	3 290.7
Distrito Federal	32 707 993.8	154 306.0	1 261 212.0	145 867.0	28 539.0	126 602.0	350 155.5	31 772.2	646 964.7
Durango	1 788 656.3	0.0	0.0	0.0	0.0	0.0	0.0	0.0	2 558.7
Guanajuato	3 652 842.1	0.0	0.0	0.0	0.0	0.0	0.0	0.0	2 707.6
Guerrero	3 842 927.6	0.0	0.0	0.0	0.0	0.0	0.0	0.0	3 077.5
Hidalgo	3 168 184.8	0.0	0.0	0.0	0.0	0.0	0.0	0.0	2 303.0
Jalisco	4 576 439.3	0.0	0.0	0.0	0.0	0.0	0.0	0.0	5 783.1
México	8 077 559.9	0.0	0.0	0.0	0.0	0.0	0.0	0.0	4 863.7
Michoacán de Ocampo	3 512 035.6	0.0	0.0	0.0	0.0	0.0	0.0	0.0	6 696.2
Morelos	1 261 164.7	0.0	0.0	0.0	0.0	0.0	0.0	0.0	1 234.6
Nayarit	1 087 319.6	0.0	0.0	0.0	0.0	0.0	0.0	0.0	1 572.5
Nuevo León	4 614 101.6	0.0	0.0	0.0	0.0	0.0	0.0	0.0	2 140.7
Oaxaca	5 274 199.1	0.0	0.0	0.0	0.0	0.0	0.0	0.0	1 649.4
Puebla	4 284 802.2	0.0	0.0	0.0	0.0	0.0	0.0	0.0	18 734.4
Querétaro Arteaga	1 456 982.6	0.0	0.0	0.0	0.0	0.0	0.0	0.0	5 251.9
Quintana Roo	1 129 773.1	0.0	0.0	0.0	0.0	0.0	0.0	0.0	1 165.6
San Luis Potosí	2 119 898.9	0.0	0.0	0.0	0.0	0.0	0.0	0.0	11 009.7
Sinaloa	2 383 581.4	0.0	0.0	0.0	0.0	0.0	0.0	0.0	3 598.6
Sonora	2 993 732.8	0.0	0.0	0.0	0.0	0.0	0.0	0.0	4 572.3
Tabasco	9 601 844.4	0.0	0.0	0.0	0.0	0.0	0.0	0.0	1 084.6
Tamaulipas	5 600 776.1	0.0	0.0	0.0	0.0	0.0	0.0	0.0	5 536.0
Tlaxcala	770 312.1	0.0	0.0	0.0	0.0	0.0	0.0	0.0	1 243.8
Veracruz de Ignacio de la Llave	12 099 530.6	0.0	0.0	0.0	0.0	0.0	0.0	0.0	8 157.9
Yucatán	2 129 252.4	0.0	0.0	0.0	0.0	0.0	0.0	0.0	4 256.4
Zacatecas	1 681 348.7	0.0	0.0	0.0	0.0	0.0	0.0	0.0	1 635.9
En el extranjero	1 361 441.5	0.0	0.0	0.0	0.0	0.0	0.0	237 250.3	3 519.2
No dist. geográficamente	1 838 500.4	0.0	0.0	0.0	0.0	0.0	0.0	0.0	18 631.1

(Continúa)

**INVERSIÓN PÚBLICA FEDERAL REALIZADA POR ENTIDAD FEDERATIVA
SEGÚN CLASIFICACIÓN SECTORIAL ADMINISTRATIVA**

CUADRO 2.2.3.6

2ª Parte

De 2000 a 2005

(Miles de pesos)

ENTIDAD FEDERATIVA	CONSEJO NACIONAL DE CIENCIA Y TECNOLOGÍA	SECRETARÍA DE LA DEFENSA NACIONAL	SECRETARÍA DE AGRICULTURA, GANADERÍA, DESARROLLO RURAL, PESCA Y ALIMENTACIÓN	SECRETARÍA DE COMUNICACIONES Y TRANSPORTES	SECRETARÍA DE ECONOMÍA	SECRETARÍA DE EDUCACIÓN PÚBLICA	SECRETARÍA DE SALUD	SECRETARÍA DE MARINA	SECRETARÍA DEL TRABAJO Y PREVISIÓN SOCIAL
2 0 0 1									
Total	0.0	1 638 969.7	973 857.4	11 568 417.1	1 331 848.5	8 976 709.0	1 900 834.4	1 567 849.6	1 748 595.5
Aguascalientes	0.0	726.5	697.1	211 482.7	44.3	28 605.1	826.6	0.0	299.2
Baja California	0.0	853.6	131.5	223 683.3	25 155.7	62 528.7	5 572.4	0.0	328.2
Baja California Sur	0.0	62.8	145.8	158 427.2	36 525.8	36 940.4	0.0	112.9	293.7
Campeche	0.0	1 567.8	118.3	253 144.9	162.2	55 498.4	12 388.6	0.0	297.6
Coahuila de Zaragoza	0.0	478.3	14 450.0	244 604.4	3 907.9	73 333.5	7 711.3	0.0	391.4
Colima	0.0	505.6	32.4	307 114.1	1 127.9	24 093.1	0.0	593.5	292.6
Chiapas	0.0	7 147.5	52.9	414 720.2	101.1	224 659.0	74 368.0	273.2	380.2
Chihuahua	0.0	4 761.0	379.6	244 782.4	4 905.7	85 499.5	37 228.3	0.0	380.6
Distrito Federal	0.0	1 493 874.7	782 401.7	1 205 272.6	1 176 907.8	5 915 567.3	1 270 541.4	341 201.6	1 737 825.4
Durango	0.0	1 438.4	533.4	225 471.9	2 608.8	85 091.2	17 897.6	0.0	308.7
Guanajuato	0.0	15 892.1	3 046.5	255 830.8	1 286.5	110 816.1	8 329.0	0.0	323.2
Guerrero	0.0	3 267.6	941.1	363 560.4	2 212.6	181 687.7	24 409.7	190.0	345.0
Hidalgo	0.0	6 395.9	47.8	251 026.0	16 257.3	128 371.3	44 803.5	0.0	328.7
Jalisco	0.0	3 125.6	1 079.2	331 517.8	104.1	142 800.6	6 579.4	0.0	376.6
México	0.0	2 781.5	19 593.1	324 496.9	2 018.1	181 278.3	18 673.4	0.0	584.3
Michoacán de Ocampo	0.0	116.8	64.5	550 721.9	0.0	143 780.0	25 350.0	5 228.0	342.0
Morelos	0.0	9 117.1	1 457.5	173 770.5	27.7	59 765.4	2 577.6	0.0	292.8
Nayarit	0.0	5 704.7	597.6	250 727.9	42.2	43 442.2	7 504.0	0.0	299.9
Nuevo León	0.0	436.4	430.5	331 978.0	110.4	47 875.3	227.7	0.0	363.9
Oaxaca	0.0	38.7	9 304.1	727 276.5	1 848.7	199 584.1	149 344.7	79 452.8	348.6
Puebla	0.0	333.2	278.2	462 921.4	82.4	190 005.1	43 244.3	0.0	376.9
Querétaro Arteaga	0.0	0.0	911.1	221 539.3	44 613.8	96 385.6	9 259.5	0.0	307.3
Quintana Roo	0.0	11 521.2	220.4	171 388.2	115.8	56 788.2	420.4	107.9	295.1
San Luis Potosí	0.0	7 401.3	0.0	239 431.5	2 087.9	128 013.9	21 298.6	0.0	313.3
Sinaloa	0.0	1 035.7	563.3	319 488.8	2 157.8	77 730.3	17 415.6	0.0	356.1
Sonora	0.0	8 414.1	0.0	311 885.9	1 939.5	92 726.6	0.0	7 570.8	352.5
Tabasco	0.0	1 084.7	621.6	346 932.0	53.6	66 913.7	0.0	55.9	300.3
Tamaulipas	0.0	0.0	6 512.2	664 246.0	590.7	59 373.0	6 028.9	0.0	406.0
Tlaxcala	0.0	0.0	68.1	146 494.9	50.2	25 411.5	0.0	0.0	304.6
Veracruz de Ignacio de la Llave	0.0	34 632.0	1 949.7	816 998.6	289.0	206 477.9	42 129.1	13 100.9	580.4
Yucatán	0.0	10 841.7	49.0	202 324.0	942.0	84 387.1	18 349.0	0.0	309.5
Zacatecas	0.0	5 294.0	299.8	575 458.7	3 239.5	60 202.5	18 585.9	0.0	290.9
En el extranjero	0.0	0.0	0.0	0.0	331.5	378.4	0.0	1 119 962.1	0.0
No dist. geográficamente	0.0	119.2	126 879.4	39 697.4	0.0	698.0	9 769.9	0.0	0.0

(Continúa)

**INVERSIÓN PÚBLICA FEDERAL REALIZADA POR ENTIDAD FEDERATIVA
SEGÚN CLASIFICACIÓN SECTORIAL ADMINISTRATIVA**

CUADRO 2.2.3.6

3ª Parte

De 2000 a 2005
(Miles de pesos)

ENTIDAD FEDERATIVA	SECRETARÍA DE LA REFORMA AGRARIA	SECRETARÍA DEL MEDIO AMBIENTE Y RECURSOS NATURALES	PROCURADU- RÍA GENERAL DE LA REPÚBLICA	SECRETARÍA DE ENERGÍA	SECRETARÍA DE LA FUNCIÓN PÚBLICA ^a	SECRETARÍA DE TURISMO	SECRETARÍA DE CONTRA- LORÍA Y DE- SARROLLO ADMINIS- TRATIVO	TRIBUNALES AGRARIOS
2 0 0 1								
Total	44 583.0	5 015 506.5	862 441.5	49 850 327.2	3 765 269.1	558 255.0	92 775.5	19 203.8
Aguascalientes	253.4	28 102.0	0.0	12 007.0	24 498.1	0.0	0.0	0.0
Baja California	506.2	139 406.3	0.0	503 547.4	23 467.8	3 639.2	1 989.5	514.3
Baja California Sur	547.8	40 628.3	614.5	108 996.5	23 954.4	156 907.8	0.0	0.0
Campeche	790.8	34 551.2	0.0	7 301 914.6	118 892.6	0.0	630.6	0.0
Coahuila de Zaragoza	904.3	84 557.1	285.2	236 322.9	85 680.9	0.0	1 179.8	215.4
Colima	255.2	48 749.1	0.0	128 916.3	26 689.8	0.0	42.5	85.8
Chiapas	1 329.1	233 868.0	1 222.2	2 558 713.4	349 994.4	0.0	3 887.4	404.3
Chihuahua	1 460.9	74 141.2	1 789.5	722 814.0	130 211.7	0.0	1 319.1	92.7
Distrito Federal	14 303.1	1 388 879.0	852 620.9	8 695 190.7	34 628.5	58 235.4	62 336.6	8 836.1
Durango	584.7	74 557.2	1 229.0	397 247.5	79 888.5	0.0	780.6	145.4
Guanajuato	1 449.1	43 195.5	0.0	820 335.4	72 884.2	0.0	1 194.7	166.5
Guerrero	1 069.7	108 395.5	0.0	212 058.9	271 874.0	99 192.7	1 029.9	483.4
Hidalgo	1 399.1	88 767.5	0.0	1 067 344.1	182 760.4	0.0	0.0	566.1
Jalisco	1 082.2	216 493.6	0.0	1 015 208.2	70 079.8	0.0	4 399.7	452.4
México	1 479.4	60 993.3	0.0	1 716 594.7	122 886.4	0.0	0.0	977.7
Michoacán de Ocampo	976.1	108 243.6	1 007.7	234 956.5	147 069.8	0.0	0.0	411.9
Morelos	758.2	90 563.2	1 008.3	240 899.9	43 142.3	0.0	0.0	615.9
Nayarit	369.5	63 124.7	0.0	5 636.0	77 072.8	0.0	0.0	275.5
Nuevo León	939.1	206 968.8	0.0	2 381 211.2	23 040.1	0.0	0.0	149.0
Oaxaca	2 131.9	165 175.8	528.9	914 701.4	368 395.5	87 611.3	1 173.6	662.4
Puebla	1 014.0	37 129.7	0.0	285 265.5	128 003.1	0.0	2 698.5	383.4
Querétaro Arteaga	450.4	16 340.5	0.0	153 172.7	78 485.7	0.0	0.0	275.8
Quintana Roo	286.7	18 256.0	0.0	138 840.4	27 909.1	149 644.1	227.6	299.8
San Luis Potosí	1 286.1	34 605.0	0.0	66 252.6	93 295.1	0.0	0.0	432.6
Sinaloa	1 130.7	204 743.5	693.2	535 336.8	51 456.3	0.0	696.4	606.3
Sonora	1 425.1	110 149.8	0.0	1 193 223.2	88 324.8	0.0	3 331.5	435.7
Tabasco	685.0	65 956.4	0.0	7 812 025.8	61 524.9	0.0	0.0	215.0
Tamaulipas	969.3	81 022.9	492.8	3 298 468.0	44 505.6	0.0	4 625.4	263.1
Tlaxcala	271.7	12 981.3	0.0	17 488.2	57 538.2	0.0	0.0	159.9
Veracruz de Ignacio de la Llave	2 689.3	111 380.4	949.3	6 407 991.4	161 329.5	0.0	712.2	537.9
Yucatán	863.1	80 387.7	0.0	472 434.9	73 020.2	0.0	0.0	263.1
Zacatecas	921.8	80 407.7	0.0	3 263.9	78 114.5	0.0	0.0	276.4
En el extranjero	0.0	0.0	0.0	0.0	0.0	0.0	0.0	0.0
No dist. geográficamente	0.0	862 784.7	0.0	191 947.2	544 650.1	3 024.5	519.9	0.0

(Continúa)

**INVERSIÓN PÚBLICA FEDERAL REALIZADA POR ENTIDAD FEDERATIVA
SEGÚN CLASIFICACIÓN SECTORIAL ADMINISTRATIVA**

CUADRO 2.2.3.6

De 2000 a 2005

4ª Parte y última

(Miles de pesos)

ENTIDAD FEDERATIVA	TRIBUNAL FISCAL DE LA FEDERACIÓN	SECRETARÍA DE SEGURIDAD PÚBLICA	RAMO 19	RAMO 23	RAMO 25	RAMO 33	CONSEJERÍA JURÍDICA DEL EJECUTIVO FEDERAL	PROGRAMA DE APOYO PARA EL FORTALECI- MIENTO DE LAS ENTI- DADES	ENTIDADES NO COOR- DINADAS SECTO- RIALMENTE
2 0 0 1									
Total	19 442.5	971 060.2	0.0	12 847 479.0	236 627.0	38 180 853.4	0.0	0.0	2 566 832.3
Aguascalientes	0.0	0.0	0.0	123 427.0	0.0	313 268.7	0.0	0.0	5 640.9
Baja California	98.4	0.0	0.0	567 180.0	0.0	726 734.1	0.0	0.0	28 034.1
Baja California Sur	0.0	0.0	0.0	82 505.0	0.0	210 098.1	0.0	0.0	6 676.7
Campeche	0.0	0.0	0.0	148 375.0	0.0	463 783.0	0.0	0.0	30 086.1
Coahuila de Zaragoza	148.8	0.0	0.0	304 392.0	0.0	673 265.5	0.0	0.0	36 138.1
Colima	0.0	0.0	0.0	100 786.0	0.0	209 130.6	0.0	0.0	8 313.0
Chiapas	0.0	0.0	0.0	514 500.0	0.0	2 564 209.7	0.0	0.0	31 620.6
Chihuahua	0.0	0.0	0.0	539 458.0	0.0	954 275.9	0.0	0.0	69 654.4
Distrito Federal	18 680.6	971 060.2	0.0	1 055 438.0	236 627.0	1 349 860.7	0.0	0.0	1 292 286.1
Durango	0.0	0.0	0.0	236 809.0	0.0	649 227.5	0.0	0.0	12 278.2
Guanajuato	147.7	0.0	0.0	479 156.0	0.0	1 808 300.3	0.0	0.0	27 780.9
Guerrero	0.0	0.0	0.0	342 111.0	0.0	2 205 293.9	0.0	0.0	21 727.0
Hidalgo	0.0	0.0	0.0	261 601.0	0.0	1 101 819.4	0.0	0.0	14 393.7
Jalisco	0.0	0.0	0.0	900 560.0	0.0	1 829 458.2	0.0	0.0	47 338.8
México	0.0	0.0	0.0	1 551 969.0	0.0	3 726 988.1	0.0	0.0	341 382.0
Michoacán de Ocampo	0.0	0.0	0.0	436 453.0	0.0	1 834 837.5	0.0	0.0	15 780.1
Morelos	0.0	0.0	0.0	144 141.0	0.0	474 896.0	0.0	0.0	16 896.7
Nayarit	0.0	0.0	0.0	152 921.0	0.0	456 285.6	0.0	0.0	21 743.5
Nuevo León	4.0	0.0	0.0	586 133.0	0.0	997 979.2	0.0	0.0	34 114.3
Oaxaca	56.0	0.0	0.0	301 588.0	0.0	2 241 669.6	0.0	0.0	21 657.1
Puebla	142.7	0.0	0.0	565 750.0	0.0	2 480 949.2	0.0	0.0	67 490.2
Querétaro Arteaga	0.0	0.0	0.0	198 622.0	0.0	606 535.9	0.0	0.0	24 831.1
Quintana Roo	0.0	0.0	0.0	119 611.0	0.0	390 918.4	0.0	0.0	41 757.2
San Luis Potosí	0.0	0.0	0.0	252 227.0	0.0	1 117 857.2	0.0	0.0	144 387.1
Sinaloa	20.5	0.0	0.0	370 729.0	0.0	775 805.4	0.0	0.0	20 017.1
Sonora	141.3	0.0	0.0	406 161.0	0.0	748 301.3	0.0	0.0	14 777.4
Tabasco	0.0	0.0	0.0	311 488.0	0.0	898 888.8	0.0	0.0	34 014.1
Tamaulipas	0.0	0.0	0.0	383 909.0	0.0	990 251.3	0.0	0.0	53 575.9
Tlaxcala	0.0	0.0	0.0	116 672.0	0.0	385 497.3	0.0	0.0	6 130.4
Veracruz de Ignacio de la Llave	2.5	0.0	0.0	802 208.0	0.0	3 431 718.4	0.0	0.0	55 696.2
Yucatán	0.0	0.0	0.0	265 358.0	0.0	899 844.8	0.0	0.0	15 621.9
Zacatecas	0.0	0.0	0.0	185 462.0	0.0	662 903.8	0.0	0.0	4 991.4
En el extranjero	0.0	0.0	0.0	0.0	0.0	0.0	0.0	0.0	0.0
No dist. geográficamente	0.0	0.0	0.0	39 779.0	0.0	0.0	0.0	0.0	0.0

(Continúa)

**INVERSIÓN PÚBLICA FEDERAL REALIZADA POR ENTIDAD FEDERATIVA
SEGÚN CLASIFICACIÓN SECTORIAL ADMINISTRATIVA**

CUADRO 2.2.3.6

1ª Parte

De 2000 a 2005
(Miles de pesos)

ENTIDAD FEDERATIVA	TOTAL	PODER LEGIS- LATIVO	PODER JUDICIAL	INSTITUTO FEDERAL ELECTORAL	COMISIÓN NACIONAL DE LOS DERECHOS HUMANOS	PRESIDEN- CIA DE LA REPÚBLICA	SECRETARÍA DE GOBER- NACIÓN	SECRETARÍA DE RELACIO- NES EXTE- RIORES	SECRETARÍA DE HACIENDA Y CRÉDITO PÚBLICO
2 0 0 2									
Total	156 619 900.2	198 780.1	514 871.0	86 648.0	15 943.1	18 672.5	618 166.2	50 973.8	858 130.6
Aguascalientes	877 821.0	0.0	0.0	0.0	0.0	0.0	0.0	0.0	197 477.3
Baja California	2 473 471.4	0.0	0.0	0.0	0.0	0.0	0.0	0.0	1 265.4
Baja California Sur	1 465 920.0	0.0	0.0	0.0	0.0	0.0	0.0	0.0	646.7
Campeche	12 930 277.8	0.0	0.0	0.0	0.0	0.0	0.0	0.0	996.7
Coahuila de Zaragoza	1 735 326.0	0.0	0.0	0.0	0.0	0.0	0.0	0.0	4 933.2
Colima	878 920.2	0.0	0.0	0.0	0.0	0.0	0.0	0.0	661.9
Chiapas	5 288 381.7	0.0	0.0	0.0	0.0	0.0	0.0	0.0	5 225.8
Chihuahua	3 244 924.9	0.0	0.0	0.0	0.0	0.0	0.0	0.0	1 040.1
Distrito Federal	27 553 123.7	198 780.1	514 871.0	86 648.0	15 943.1	18 672.5	618 166.2	17 116.1	566 971.5
Durango	1 504 584.4	0.0	0.0	0.0	0.0	0.0	0.0	0.0	696.1
Guanajuato	3 621 201.1	0.0	0.0	0.0	0.0	0.0	0.0	0.0	3 075.8
Guerrero	5 394 411.6	0.0	0.0	0.0	0.0	0.0	0.0	0.0	1 266.4
Hidalgo	3 223 191.3	0.0	0.0	0.0	0.0	0.0	0.0	0.0	772.5
Jalisco	4 653 549.1	0.0	0.0	0.0	0.0	0.0	0.0	0.0	1 718.6
México	6 404 060.7	0.0	0.0	0.0	0.0	0.0	0.0	0.0	543.5
Michoacán de Ocampo	2 784 669.9	0.0	0.0	0.0	0.0	0.0	0.0	0.0	14 009.3
Morelos	1 033 926.6	0.0	0.0	0.0	0.0	0.0	0.0	0.0	1 241.8
Nayarit	992 456.8	0.0	0.0	0.0	0.0	0.0	0.0	0.0	528.0
Nuevo León	5 184 066.9	0.0	0.0	0.0	0.0	0.0	0.0	0.0	1 253.0
Oaxaca	5 637 323.8	0.0	0.0	0.0	0.0	0.0	0.0	0.0	787.6
Puebla	3 782 043.1	0.0	0.0	0.0	0.0	0.0	0.0	0.0	4 018.8
Querétaro Arteaga	1 362 296.9	0.0	0.0	0.0	0.0	0.0	0.0	0.0	4 526.1
Quintana Roo	1 175 444.0	0.0	0.0	0.0	0.0	0.0	0.0	0.0	494.4
San Luis Potosí	1 900 898.9	0.0	0.0	0.0	0.0	0.0	0.0	0.0	6 805.8
Sinaloa	3 477 523.9	0.0	0.0	0.0	0.0	0.0	0.0	0.0	4 301.5
Sonora	3 101 201.4	0.0	0.0	0.0	0.0	0.0	0.0	0.0	15 704.7
Tabasco	5 448 818.6	0.0	0.0	0.0	0.0	0.0	0.0	0.0	909.0
Tamaulipas	6 249 502.7	0.0	0.0	0.0	0.0	0.0	0.0	0.0	1 792.6
Tlaxcala	710 716.8	0.0	0.0	0.0	0.0	0.0	0.0	0.0	654.1
Veracruz de Ignacio de la Llave	11 913 412.1	0.0	0.0	0.0	0.0	0.0	0.0	0.0	6 234.3
Yucatán	2 121 437.9	0.0	0.0	0.0	0.0	0.0	0.0	0.0	2 102.6
Zacatecas	1 583 171.7	0.0	0.0	0.0	0.0	0.0	0.0	0.0	981.0
En el extranjero	467 955.0	0.0	0.0	0.0	0.0	0.0	0.0	33 857.7	4 494.5
No dist. geográficamente	16 443 868.3	0.0	0.0	0.0	0.0	0.0	0.0	0.0	0.0

(Continúa)

**INVERSIÓN PÚBLICA FEDERAL REALIZADA POR ENTIDAD FEDERATIVA
SEGÚN CLASIFICACIÓN SECTORIAL ADMINISTRATIVA**

CUADRO 2.2.3.6

2ª Parte

De 2000 a 2005

(Miles de pesos)

ENTIDAD FEDERATIVA	CONSEJO NACIONAL DE CIENCIA Y TECNOLOGÍA	SECRETARÍA DE LA DEFENSA NACIONAL	SECRETARÍA DE AGRICULTURA, GANADERÍA, DESARROLLO RURAL, PESCA Y ALIMENTACIÓN	SECRETARÍA DE COMUNICACIONES Y TRANSPORTES	SECRETARÍA DE ECONOMÍA	SECRETARÍA DE EDUCACIÓN PÚBLICA	SECRETARÍA DE SALUD	SECRETARÍA DE MARINA	SECRETARÍA DEL TRABAJO Y PREVISIÓN SOCIAL
2 0 0 2									
Total	0.0	960 944.6	1 516 808.0	15 651 259.6	1 860 642.7	6 860 126.5	685 468.8	933 484.6	1 585 877.7
Aguascalientes	0.0	1 473.7	1 031.9	225 764.2	111.9	12 950.0	3.1	0.0	20.0
Baja California	0.0	2 215.2	555.8	300 384.0	1 641.9	55 053.2	187.9	0.0	40.0
Baja California Sur	0.0	134.4	1 867.3	793 304.5	110 712.5	28 822.7	0.0	0.0	0.0
Campeche	0.0	446.6	3 046.9	331 327.8	106.2	7 385.8	0.0	0.0	40.0
Coahuila de Zaragoza	0.0	298.5	1 880.8	326 582.9	7 117.7	72 339.9	62.3	0.0	40.0
Colima	0.0	766.3	13 551.2	366 768.3	114.0	7 300.0	200.0	14 700.9	20.0
Chiapas	0.0	1 416.3	10 964.2	571 487.3	219.5	21 486.0	123.6	110.0	20.0
Chihuahua	0.0	25 958.7	1 813.8	263 446.1	4 839.1	47 506.2	25.2	0.0	60.0
Distrito Federal	0.0	734 432.2	321 017.4	2 023 232.6	1 612 251.2	5 534 284.2	652 956.3	378 924.3	1 584 817.7
Durango	0.0	778.6	1 192.3	347 838.6	3 678.1	14 275.0	2.3	0.0	20.0
Guanajuato	0.0	14 742.8	3 730.0	544 350.6	733.1	38 280.4	3.4	0.0	20.0
Guerrero	0.0	1 888.8	3 261.2	371 936.7	2 328.9	67 646.9	61.9	12.2	20.0
Hidalgo	0.0	158.4	974.9	401 480.2	31 516.8	129 482.1	109.6	0.0	40.0
Jalisco	0.0	48 395.7	853.0	499 157.9	114.9	116 604.3	600.1	123.3	60.0
México	0.0	3 442.6	35 782.7	402 172.8	114.7	62 086.0	150.1	0.0	40.0
Michoacán de Ocampo	0.0	19 866.3	1 635.0	381 248.6	68.5	130 368.0	12.7	824.9	20.0
Morelos	0.0	300.0	826.0	213 499.8	80.2	10 360.4	14 370.9	0.0	20.0
Nayarit	0.0	421.7	2 985.4	204 054.3	113.6	0.0	0.0	0.0	20.0
Nuevo León	0.0	209.1	648.1	285 788.1	8 170.8	30 700.0	190.2	0.0	60.0
Oaxaca	0.0	3 046.8	10 802.1	1 172 578.8	2 888.0	14 232.5	1 150.0	46 066.2	40.0
Puebla	0.0	5 036.9	655.2	444 286.7	115.0	148 267.3	13 797.6	0.0	60.0
Querétaro Arteaga	0.0	2 542.8	1 713.0	280 923.3	57 856.4	46 467.4	36.4	0.0	20.0
Quintana Roo	0.0	19 338.7	4 192.7	308 043.9	196.9	19 376.6	1.8	0.0	0.0
San Luis Potosí	0.0	580.9	767.1	291 919.3	1 899.6	58 411.5	113.6	0.0	20.0
Sinaloa	0.0	8 701.7	46 675.6	491 165.6	2 706.9	8 981.6	885.7	0.0	40.0
Sonora	0.0	32 380.0	1 537.1	380 911.0	3 755.3	40 508.5	0.2	186.8	60.0
Tabasco	0.0	462.0	441.0	341 387.2	104.2	11 132.0	0.0	0.0	20.0
Tamaulipas	0.0	4 954.6	8 267.8	619 434.3	2 291.9	24 124.1	105.6	55 519.8	60.0
Tlaxcala	0.0	98.1	426.8	275 932.9	96.9	2 015.1	0.0	0.0	20.0
Veracruz de Ignacio de la Llave	0.0	13 188.4	13 324.7	1 061 548.2	379.6	31 612.1	45.3	7 881.8	120.0
Yucatán	0.0	11 251.7	3 255.9	307 944.3	89.5	41 830.9	11.4	0.0	20.0
Zacatecas	0.0	0.0	874.8	694 451.9	1 977.4	26 235.8	0.0	0.0	20.0
En el extranjero	0.0	0.0	0.0	0.0	0.0	0.0	0.0	429 134.4	0.0
No dist. geográficamente	0.0	2 016.1	1 016 256.3	126 906.9	2 251.5	0.0	261.6	0.0	0.0

(Continúa)

**INVERSIÓN PÚBLICA FEDERAL REALIZADA POR ENTIDAD FEDERATIVA
SEGÚN CLASIFICACIÓN SECTORIAL ADMINISTRATIVA**

De 2000 a 2005

(Miles de pesos)

CUADRO 2.2.3.6

3ª Parte

ENTIDAD FEDERATIVA	SECRETARÍA DE LA REFORMA AGRARIA	SECRETARÍA DEL MEDIO AMBIENTE Y RECURSOS NATURALES	PROCURADU- RÍA GENERAL DE LA REPÚBLICA	SECRETARÍA DE ENERGÍA	SECRETARÍA DE LA FUNCIÓN PÚBLICA ^a	SECRETARÍA DE TURISMO	SECRETARÍA DE CONTRA- LORÍA Y DE- SARROLLO ADMINIS- TRATIVO	TRIBUNALES AGRARIOS
2 0 0 2								
Total	11 838.7	5 341 360.8	758 129.4	57 109 506.6	1 857 510.3	663 311.2	49 316.4	12 503.9
Aguascalientes	28.4	31 951.7	9 592.8	526.4	85 595.8	0.0	0.0	0.0
Baja California	33.2	247 067.4	143.4	652 260.8	90 773.1	34 717.0	0.0	447.7
Baja California Sur	42.2	26 660.1	806.9	119 406.7	22 349.7	151 383.2	0.0	0.0
Campeche	66.6	30 889.4	0.0	12 093 276.2	10 441.8	0.0	780.5	0.0
Coahuila de Zaragoza	168.7	123 222.2	0.0	341 053.8	51 738.0	0.0	735.6	116.2
Colima	20.1	47 811.0	0.0	147 450.7	42 740.5	0.0	0.0	174.3
Chiapas	603.6	105 170.1	4 115.0	1 295 817.1	56 583.1	800.8	2 000.0	270.5
Chihuahua	234.8	160 742.1	11 482.2	1 507 947.7	142 598.3	132.5	1 792.3	92.2
Distrito Federal	5 803.7	1 861 519.9	561 430.1	7 122 531.5	45 138.8	45 474.6	34 593.3	4 939.9
Durango	92.7	38 388.4	0.0	375 867.0	44 854.6	0.0	0.0	243.7
Guanajuato	56.0	31 833.4	6 456.7	1 012 869.6	22 905.0	319.1	0.0	90.1
Guerrero	397.5	83 251.3	25 797.1	2 363 411.6	68 800.1	78 835.3	1 621.7	263.2
Hidalgo	394.8	86 397.0	0.0	1 369 781.6	58 229.5	0.0	0.0	270.0
Jalisco	339.0	1 050 739.9	85 164.6	971 169.7	29 480.2	0.0	1 477.9	419.6
México	291.0	47 496.8	0.0	1 699 884.7	32 512.6	0.0	0.0	542.5
Michoacán de Ocampo	183.6	97 371.7	0.0	274 724.8	18 985.5	0.0	0.0	177.6
Morelos	149.0	31 264.3	0.0	185 581.6	15 113.3	0.0	0.0	173.0
Nayarit	32.0	97 038.0	599.9	164 952.2	90 083.3	1 938.9	0.0	91.2
Nuevo León	48.0	144 122.1	0.0	3 498 501.1	54 730.6	0.0	0.0	28.7
Oaxaca	548.0	136 210.9	0.0	1 140 182.1	48 607.1	153 155.3	2 557.6	549.3
Puebla	190.5	41 137.0	0.0	315 075.1	51 077.0	0.0	1 976.2	393.9
Querétaro Arteaga	46.0	19 499.8	0.0	318 172.3	8 276.1	0.0	0.0	158.6
Quintana Roo	178.4	49 612.4	21 587.7	81 620.3	14 855.9	190 778.2	0.0	116.2
San Luis Potosí	249.9	32 886.2	9 743.0	204 196.9	56 091.1	0.0	0.0	432.0
Sinaloa	326.6	185 595.6	190.3	1 780 308.8	46 268.5	2 948.6	0.0	554.0
Sonora	394.2	110 082.7	0.0	1 748 802.8	47 879.1	2 001.5	422.8	397.8
Tabasco	249.4	108 797.1	0.0	3 993 977.5	39 530.9	0.0	0.0	169.1
Tamaulipas	252.4	72 093.2	20 519.9	4 381 166.5	61 434.6	0.0	1 358.5	156.2
Tlaxcala	31.5	13 607.0	0.0	6 382.0	19 363.0	0.0	0.0	112.0
Veracruz de Ignacio de la Llave	257.0	109 638.2	0.0	6 996 565.9	23 852.2	0.0	0.0	530.6
Yucatán	71.6	68 621.6	0.0	763 016.8	86 769.5	0.0	0.0	338.1
Zacatecas	58.3	50 642.3	499.8	187.1	83 489.7	0.0	0.0	255.7
En el extranjero	0.0	0.0	0.0	0.0	0.0	468.4	0.0	0.0
No dist. geográficamente	0.0	0.0	0.0	182 837.7	286 361.8	357.8	0.0	0.0

(Continúa)

**INVERSIÓN PÚBLICA FEDERAL REALIZADA POR ENTIDAD FEDERATIVA
SEGÚN CLASIFICACIÓN SECTORIAL ADMINISTRATIVA**

De 2000 a 2005

(Miles de pesos)

CUADRO 2.2.3.6

4ª Parte y última

ENTIDAD FEDERATIVA	TRIBUNAL FISCAL DE LA FEDERACIÓN	SECRETARÍA DE SEGURIDAD PÚBLICA	RAMO 19	RAMO 23	RAMO 25	RAMO 33	CONSEJERÍA JURÍDICA DEL EJECUTIVO FEDERAL	PROGRAMA DE APOYO PARA EL FORTALECI- MIENTO DE LAS ENTI- DADES	ENTIDADES NO COOR- DINADAS SECTO- RIALMENTE
2 0 0 2									
Total	31 680.6	849 542.4	0.0	14 826 618.6	158 545.2	40 942 325.7	4 329.3	0.0	1 586 583.3
Aguascalientes	0.0	0.0	0.0	0.0	0.0	305 746.4	0.0	0.0	5 547.4
Baja California	0.0	0.0	0.0	0.0	0.0	1 053 183.1	0.0	0.0	33 502.3
Baja California Sur	0.0	0.0	0.0	0.0	0.0	199 270.4	0.0	0.0	10 512.7
Campeche	0.0	0.0	0.0	0.0	0.0	414 454.1	0.0	0.0	37 019.2
Coahuila de Zaragoza	182.1	0.0	0.0	0.0	0.0	777 352.7	0.0	0.0	27 501.4
Colima	0.0	0.0	0.0	0.0	0.0	228 136.5	0.0	0.0	8 504.5
Chiapas	0.0	0.0	0.0	0.0	0.0	3 197 534.8	0.0	0.0	14 434.0
Chihuahua	7 315.1	0.0	0.0	0.0	0.0	1 040 275.6	0.0	0.0	27 622.9
Distrito Federal	12 494.3	849 542.4	0.0	-	158 545.2	1 105 438.7	4 329.3	0.0	862 257.6
Durango	0.0	0.0	0.0	0.0	0.0	669 438.4	0.0	0.0	7 218.6
Guanajuato	0.0	0.0	0.0	0.0	0.0	1 900 383.4	0.0	0.0	41 351.7
Guerrero	0.0	0.0	0.0	0.0	0.0	2 308 345.6	0.0	0.0	15 265.2
Hidalgo	0.0	0.0	0.0	0.0	0.0	1 133 995.5	0.0	0.0	9 588.4
Jalisco	0.0	0.0	0.0	0.0	0.0	1 812 815.2	0.0	0.0	34 315.2
México	0.0	0.0	0.0	0.0	0.0	4 066 922.6	0.0	0.0	52 078.1
Michoacán de Ocampo	0.0	0.0	0.0	0.0	0.0	1 832 402.6	0.0	0.0	12 770.8
Morelos	0.0	0.0	0.0	0.0	0.0	548 908.9	0.0	0.0	12 037.4
Nayarit	0.0	0.0	0.0	0.0	0.0	425 219.9	0.0	0.0	4 378.4
Nuevo León	0.0	0.0	0.0	0.0	0.0	1 089 390.9	0.0	0.0	70 226.2
Oaxaca	0.0	0.0	0.0	0.0	0.0	2 876 034.4	0.0	0.0	27 887.1
Puebla	0.0	0.0	0.0	0.0	0.0	2 711 257.9	0.0	0.0	44 698.0
Querétaro Arteaga	11 613.6	0.0	0.0	0.0	0.0	591 176.1	0.0	0.0	19 269.0
Quintana Roo	0.0	0.0	0.0	0.0	0.0	454 747.8	0.0	0.0	10 302.1
San Luis Potosí	0.0	0.0	0.0	0.0	0.0	1 192 611.3	0.0	0.0	44 170.7
Sinaloa	0.0	0.0	0.0	0.0	0.0	861 860.3	0.0	0.0	36 012.6
Sonora	0.0	0.0	0.0	0.0	0.0	702 752.6	0.0	0.0	13 424.3
Tabasco	0.0	0.0	0.0	0.0	0.0	937 879.7	0.0	0.0	13 759.5
Tamaulipas	0.0	0.0	0.0	0.0	0.0	982 362.5	0.0	0.0	13 608.2
Tlaxcala	0.0	0.0	0.0	0.0	0.0	387 903.2	0.0	0.0	4 074.2
Veracruz de Ignacio de la Llave	0.0	0.0	0.0	0.0	0.0	3 608 061.6	0.0	0.0	40 172.2
Yucatán	75.5	0.0	0.0	0.0	0.0	813 528.4	0.0	0.0	22 510.1
Zacatecas	0.0	0.0	0.0	0.0	0.0	712 934.6	0.0	0.0	10 563.3
En el extranjero	0.0	0.0	0.0	0.0	0.0	0.0	0.0	0.0	0.0
No dist. geográficamente	0.0	0.0	0.0	14 826 618.6	0.0	0.0	0.0	0.0	0.0

(Continúa)

**INVERSIÓN PÚBLICA FEDERAL REALIZADA POR ENTIDAD FEDERATIVA
SEGÚN CLASIFICACIÓN SECTORIAL ADMINISTRATIVA**

CUADRO 2.2.3.6

1ª Parte

De 2000 a 2005
(Miles de pesos)

ENTIDAD FEDERATIVA	TOTAL	PODER LEGIS- LATIVO	PODER JUDICIAL	INSTITUTO FEDERAL ELECTORAL	COMISIÓN NACIONAL DE LOS DERECHOS HUMANOS	PRESIDEN- CIA DE LA REPÚBLICA	SECRETARÍA DE GOBER- NACIÓN	SECRETARÍA DE RELACIO- NES EXTE- RIORES	SECRETARÍA DE HACIENDA Y CRÉDITO PÚBLICO
2 0 0 3									
Total	191 942 533.0	95 116.6	832 521.6	305 824.8	53 654.5	30 009.0	299 575.2	78 576.8	1 878 184.0
Aguascalientes	1 111 604.1	0.0	1 043.7	451.4	0.0	0.0	1 260.0	0.0	124 296.9
Baja California	3 686 636.1	0.0	303.9	319.8	0.0	0.0	0.0	0.0	3 414.3
Baja California Sur	1 063 091.8	0.0	253.7	195.3	0.0	0.0	331.1	0.0	531.8
Campeche	15 274 458.9	0.0	50.0	35.0	0.0	0.0	324.0	0.0	449.3
Coahuila de Zaragoza	2 838 285.4	0.0	158.8	338.3	0.0	0.0	648.0	0.0	1 420.3
Colima	1 339 648.2	0.0	83.8	435.2	0.0	0.0	475.0	0.0	744.1
Chiapas	6 335 248.2	0.0	114.9	840.8	0.0	0.0	0.0	0.0	3 000.8
Chihuahua	4 588 571.8	0.0	10 971.9	266.2	0.0	0.0	1 898.7	0.0	2 980.9
Distrito Federal	36 811 067.4	95 116.6	682 762.8	285 657.1	53 654.5	30 009.0	282 659.8	6 847.6	1 310 881.8
Durango	2 081 594.2	0.0	118.6	385.4	0.0	0.0	0.0	0.0	1 009.1
Guanajuato	5 653 481.9	0.0	10 705.7	1 064.0	0.0	0.0	450.0	0.0	2 545.8
Guerrero	5 503 125.5	0.0	185.6	1 297.0	0.0	0.0	0.0	0.0	1 161.1
Hidalgo	4 208 225.4	0.0	911.3	157.0	0.0	0.0	1 000.0	0.0	193.1
Jalisco	6 120 100.3	0.0	12 200.0	1 228.4	0.0	0.0	450.0	0.0	30 070.7
México	11 248 878.7	0.0	4 480.3	1 271.7	0.0	0.0	0.0	0.0	312 478.8
Michoacán de Ocampo	4 104 665.8	0.0	97 213.9	946.5	0.0	0.0	650.0	0.0	28 734.1
Morelos	1 625 780.0	0.0	107.4	491.5	0.0	0.0	0.0	0.0	1 110.1
Nayarit	1 696 098.2	0.0	99.3	108.0	0.0	0.0	417.0	0.0	382.7
Nuevo León	6 206 298.3	0.0	1 981.3	1 376.6	0.0	0.0	3 075.5	0.0	1 619.6
Oaxaca	6 304 929.8	0.0	64.9	1 384.0	0.0	0.0	680.0	0.0	538.7
Puebla	5 312 488.9	0.0	1 831.8	987.6	0.0	0.0	0.0	0.0	3 525.6
Querétaro Arteaga	1 921 950.3	0.0	660.5	118.0	0.0	0.0	0.0	0.0	4 040.8
Quintana Roo	1 635 778.5	0.0	63.2	52.4	0.0	0.0	605.0	0.0	2 469.0
San Luis Potosí	2 574 484.4	0.0	23.8	1 659.8	0.0	0.0	0.0	0.0	11 855.1
Sinaloa	3 788 604.8	0.0	649.3	213.2	0.0	0.0	0.0	0.0	6 246.4
Sonora	3 461 345.0	0.0	1 387.9	90.2	0.0	0.0	450.0	0.0	4 068.1
Tabasco	6 638 990.0	0.0	1 002.6	443.1	0.0	0.0	1 000.0	0.0	316.3
Tamaulipas	8 805 800.0	0.0	461.8	168.8	0.0	0.0	658.0	0.0	6 366.4
Tlaxcala	919 421.1	0.0	938.2	957.1	0.0	0.0	1 021.1	0.0	547.8
Veracruz de Ignacio de la Llave	14 235 757.8	0.0	83.0	1 513.3	0.0	0.0	682.0	0.0	2932.3
Yucatán	3 030 735.5	0.0	1 503.2	528.7	0.0	0.0	840.0	0.0	3 160.4
Zacatecas	2 142 660.0	0.0	104.5	843.4	0.0	0.0	0.0	0.0	237.6
En el extranjero	645 754.5	0.0	0.0	0.0	0.0	0.0	0.0	71 729.2	4 854.2
No dist. geográficamente	9 026 972.2	0.0	0.0	0.0	0.0	0.0	0.0	0.0	0.0

(Continúa)

**INVERSIÓN PÚBLICA FEDERAL REALIZADA POR ENTIDAD FEDERATIVA
SEGÚN CLASIFICACIÓN SECTORIAL ADMINISTRATIVA**

CUADRO 2.2.3.6

2ª Parte

De 2000 a 2005

(Miles de pesos)

ENTIDAD FEDERATIVA	CONSEJO NACIONAL DE CIENCIA Y TECNOLOGÍA	SECRETARÍA DE LA DEFENSA NACIONAL	SECRETARÍA DE AGRICULTURA, GANADERÍA, DESARROLLO RURAL, PESCA Y ALIMENTACIÓN	SECRETARÍA DE COMUNICACIONES Y TRANSPORTES	SECRETARÍA DE ECONOMÍA	SECRETARÍA DE EDUCACIÓN PÚBLICA	SECRETARÍA DE SALUD	SECRETARÍA DE MARINA	SECRETARÍA DEL TRABAJO Y PREVISIÓN SOCIAL
2 0 0 3									
Total	618 751.6	829 685.5	557 619.7	22 986 629.4	3 346 608.1	5 215 470.4	885 182.9	993 204.5	1 373 196.6
Aguascalientes	255.0	446.0	3 028.5	223 584.0	5 295.2	13 401.1	270.0	0.0	312.9
Baja California	37 763.7	21 926.1	2 915.6	547 953.2	31 575.6	30 173.6	0.0	0.0	531.4
Baja California Sur	20 623.5	210.5	854.4	193 915.1	99 046.2	6 222.5	69.9	0.0	700.3
Campeche	224.6	185.7	1 359.7	373 452.3	14 820.5	23 711.7	2 196.4	0.0	394.9
Coahuila de Zaragoza	6 450.6	59.4	3 562.8	432 813.1	13 349.4	23 350.7	0.0	0.0	597.7
Colima	0.0	29 500.3	8 529.8	457 038.6	14 396.4	25 752.2	0.0	0.0	311.9
Chiapas	7 205.3	1 637.9	40 226.2	663 640.6	48 339.6	44 742.9	32 410.2	0.0	644.5
Chihuahua	12 201.3	1 609.0	1 897.9	394 939.0	31 639.9	26 517.4	10 475.1	0.0	327.5
Distrito Federal	341 441.7	657 263.4	164 885.8	8 699 271.3	2 254 493.8	2 765 644.9	668 792.3	345 847.8	1 359 835.6
Durango	614.9	309.3	11 226.7	242 037.3	18 258.3	22 460.0	9 366.7	0.0	239.3
Guanajuato	33 262.9	369.8	5 453.9	546 970.7	31 323.4	32 831.0	4 402.9	0.0	524.3
Guerrero	0.0	6 713.3	10 439.7	488 293.7	36 077.3	28 521.8	9 940.4	0.0	448.2
Hidalgo	0.0	0.0	1 466.5	265 945.6	83 073.3	39 702.9	15 033.1	0.0	180.2
Jalisco	9 646.8	23 762.2	1 916.8	689 938.2	39 390.6	64 460.9	3 528.6	0.0	378.6
México	0.0	1 930.0	5 961.8	267 225.6	27 004.5	44 558.5	16 714.8	0.0	673.1
Michoacán de Ocampo	7 663.7	3 673.8	5 939.1	476 150.8	40 419.3	36 770.1	8 264.7	608.0	217.8
Morelos	0.0	60.3	6 227.9	268 894.8	5 832.8	12 461.5	7 247.1	0.0	736.3
Nayarit	0.0	143.6	8 734.3	151 271.3	33 245.4	8 641.7	2 043.9	0.0	283.9
Nuevo León	375.1	94.5	1 124.0	433 736.8	26 173.8	46 293.8	437.3	0.0	535.7
Oaxaca	0.4	16 584.2	21 900.6	1 463 114.6	36 768.8	50 992.6	35 841.6	37 398.1	170.8
Puebla	46 011.8	1 684.9	6 090.3	632 035.8	33 975.0	56 574.8	15 693.7	0.0	248.5
Querétaro Arteaga	37 099.8	7 908.9	5 841.9	361 968.8	69 390.4	19 119.2	4 325.7	0.0	308.7
Quintana Roo	2 345.9	1 966.5	4 421.4	303 942.8	10 814.6	11 840.2	400.6	0.0	346.0
San Luis Potosí	21 132.5	92.0	753.1	404 283.9	24 674.5	69 586.3	4 855.3	0.0	671.0
Sinaloa	1 904.0	704.7	119 315.9	323 484.5	16 035.7	22 685.9	6 100.4	1 857.2	884.6
Sonora	17 666.2	29 572.4	7 290.1	393 208.2	46 869.6	37 589.0	0.0	0.0	366.3
Tabasco	6 414.9	10 916.2	4 491.7	509 067.4	16 152.7	19 441.2	0.0	0.0	313.6
Tamaulipas	0.0	1 646.9	21 411.7	582 533.2	36 603.3	23 555.9	197.2	35 883.8	486.9
Tlaxcala	0.0	0.0	1 534.5	174 011.9	3 957.2	7 591.9	1 500.0	0.0	220.0
Veracruz de Ignacio de la Llave	16 788.9	3213.6	40 650.1	1 026 728.0	39 718.0	58 298.2	13 280.6	2 564.3	373.2
Yucatán	12 644.9	3 330.0	6 487.3	532 347.5	11 129.4	57 909.4	4 565.7	0.0	723.8
Zacatecas	0.0	0.0	2 213.0	454 765.6	18 267.6	40 979.7	7 227.2	0.0	209.1
En el extranjero	59.0	0.0	0.0	0.0	66.8	0.0	0.0	569 045.3	0.0
No dist. geográficamente	- 21 045.8	2 170.1	29 466.7	8 065.2	128 429.2	1 443 086.9	1.5	0.0	0.0

(Continúa)

**INVERSIÓN PÚBLICA FEDERAL REALIZADA POR ENTIDAD FEDERATIVA
SEGÚN CLASIFICACIÓN SECTORIAL ADMINISTRATIVA**

CUADRO 2.2.3.6

3ª Parte

De 2000 a 2005
(Miles de pesos)

ENTIDAD FEDERATIVA	SECRETARÍA DE LA REFORMA AGRARIA	SECRETARÍA DEL MEDIO AMBIENTE Y RECURSOS NATURALES	PROCURADURÍA GENERAL DE LA REPÚBLICA	SECRETARÍA DE ENERGÍA	SECRETARÍA DE LA FUNCIÓN PÚBLICA ^a	SECRETARÍA DE TURISMO	SECRETARÍA DE CONTRALORÍA Y DESARROLLO ADMINISTRATIVO	TRIBUNALES AGRARIOS
2 0 0 3								
Total	24 665.0	7 869 224.3	334 322.7	60 286 795.8	542 043.1	798 545.5	38 455.0	257.0
Aguascalientes	169.0	69 821.5	0.0	8 114.4	11 571.7	0.0	0.0	0.0
Baja California	197.9	390 226.5	0.0	694 985.5	2 706.9	42 584.9	0.0	12.0
Baja California Sur	161.7	50 614.4	0.0	223 543.3	3 391.0	63 558.5	0.0	0.0
Campeche	385.4	26 210.9	0.0	14 060 257.5	826.7	0.0	0.0	0.0
Coahuila de Zaragoza	385.7	168 965.9	19 980.9	519 342.1	6 810.0	0.0	0.0	3.6
Colima	555.8	68 000.2	0.0	195 861.6	20 569.9	0.0	0.0	0.0
Chiapas	628.1	247 423.3	0.0	490 471.4	1 627.5	768.9	0.0	0.0
Chihuahua	197.9	476 199.7	5 322.6	1 431 253.4	4 980.1	0.0	0.0	8.3
Distrito Federal	13 931.1	857 248.0	232 214.2	9 307 984.2	57 436.8	17 323.0	38 455.0	127.1
Durango	413.7	130 837.7	18 242.8	439 037.5	10 843.5	0.0	0.0	0.0
Guanajuato	663.4	224 697.2	4 634.3	1 486 334.7	1 175.8	480.2	0.0	0.0
Guerrero	775.7	153 530.3	0.0	1 620 891.7	1 357.8	47 634.4	0.0	18.3
Hidalgo	297.4	156 706.9	0.0	1 676 658.5	71 374.2	0.0	0.0	0.0
Jalisco	688.0	257 595.6	4 961.9	1 158 361.1	3 678.3	564.6	0.0	0.0
México	454.7	577 004.1	0.0	2 254 375.7	64 730.2	0.0	0.0	20.8
Michoacán de Ocampo	694.4	211 631.4	0.0	282 984.0	4 248.5	0.0	0.0	0.0
Morelos	205.5	70 710.1	0.0	277 987.3	3 266.6	0.0	0.0	0.0
Nayarit	318.8	117 348.5	0.0	288 312.7	958.8	205 232.1	0.0	2.6
Nuevo León	299.8	146 928.0	0.0	3 215 667.0	5 472.8	0.0	0.0	0.0
Oaxaca	569.6	185 728.2	9 999.6	757 912.3	15 076.7	71 683.0	0.0	17.7
Puebla	242.1	130 998.3	0.0	343 093.5	17 442.6	0.0	0.0	0.0
Querétaro Arteaga	296.7	58 992.3	0.0	184 515.9	28 168.2	0.0	0.0	0.0
Quintana Roo	208.8	147 608.6	8 868.9	95 822.4	3 337.1	348 543.0	0.0	0.0
San Luis Potosí	195.1	67 047.3	0.0	94 218.4	6 705.7	0.0	0.0	7.1
Sinaloa	308.6	519 244.4	3 979.7	932 518.4	3 488.3	0.0	0.0	23.8
Sonora	241.7	359 160.4	0.0	930 255.8	4 339.2	0.0	0.0	0.0
Tabasco	173.9	285 009.2	0.0	3 688 910.4	2 418.2	0.0	0.0	0.0
Tamaulipas	224.9	467 344.1	12 994.3	5 367 618.4	11 087.9	0.0	0.0	9.4
Tlaxcala	114.1	29 617.1	0.0	9 097.9	3 925.2	0.0	0.0	0.0
Veracruz de Ignacio de la Llave	235.2	153 162.5	3 602.5	7 211 359.3	9 919.6	0.0	0.0	0.0
Yucatán	221.8	79 278.0	0.0	822 941.1	1 610.9	0.0	0.0	0.0
Zacatecas	208.5	136 859.4	8 609.7	10 007.1	4 232.8	0.0	0.0	6.3
En el extranjero	0.0	0.0	0.0	0.0	0.0	0.0	0.0	0.0
No dist. geográficamente	0.0	847 474.3	911.3	206 101.3	153 263.6	172.9	0.0	0.0

(Continúa)

**INVERSIÓN PÚBLICA FEDERAL REALIZADA POR ENTIDAD FEDERATIVA
SEGÚN CLASIFICACIÓN SECTORIAL ADMINISTRATIVA**

CUADRO 2.2.3.6

De 2000 a 2005

4ª Parte y última

(Miles de pesos)

ENTIDAD FEDERATIVA	TRIBUNAL FISCAL DE LA FEDERACIÓN	SECRETARÍA DE SEGURIDAD PÚBLICA	RAMO 19	RAMO 23	RAMO 25	RAMO 33	CONSEJERÍA JURÍDICA DEL EJECUTIVO FEDERAL	PROGRAMA DE APOYO PARA EL FORTALECI- MIENTO DE LAS ENTI- DADES	ENTIDADES NO COOR- DINADAS SECTO- RIALMENTE
2 0 0 3									
Total	3 167.9	265 519.8	0.0	6 228 875.0	0.0	40 837 670.5	1 557.4	30 989 599.9	3 342 022.9
Aguascalientes	0.0	0.0	0.0	0.0	0.0	329 885.9	0.0	298 772.8	19 624.1
Baja California	9.9	0.0	0.0	0.0	0.0	714 207.3	0.0	1 101 180.0	63 648.0
Baja California Sur	0.0	0.0	0.0	0.0	0.0	187 576.3	0.0	194 720.6	16 571.7
Campeche	0.0	0.0	0.0	0.0	0.0	400 598.2	0.0	351 518.9	17 457.2
Coahuila de Zaragoza	131.9	0.0	0.0	0.0	0.0	692 086.0	0.0	901 694.1	46 136.1
Colima	0.0	0.0	0.0	0.0	0.0	237 986.8	0.0	227 369.3	52 037.3
Chiapas	1.5	0.0	0.0	0.0	0.0	3 493 967.3	0.0	1 230 993.5	26 563.0
Chihuahua	5.6	5 000.0	0.0	0.0	0.0	1 007 501.8	0.0	1 087 599.2	74 778.4
Distrito Federal	1 081.3	242 519.8	0.0	0.0	0.0	1 199 275.0	1 557.4	2 827 904.4	2 008 944.3
Durango	0.0	0.0	0.0	0.0	0.0	658 140.9	0.0	488 078.3	29 974.2
Guanajuato	213.1	0.0	0.0	0.0	0.0	1 886 833.7	0.0	1 325 804.7	52 740.4
Guerrero	140.9	0.0	0.0	0.0	0.0	2 318 031.5	0.0	748 645.6	29 021.2
Hidalgo	0.0	0.0	0.0	0.0	0.0	1 185 873.5	0.0	677 035.8	32 616.1
Jalisco	170.1	0.0	0.0	0.0	0.0	1 786 952.1	0.0	1 949 644.7	80 512.1
México	383.1	0.0	0.0	0.0	0.0	3 986 940.5	0.0	3 595 308.6	87 361.9
Michoacán de Ocampo	0.0	0.0	0.0	0.0	0.0	1 827 540.6	0.0	1 030 907.3	39 407.8
Morelos	0.0	0.0	0.0	0.0	0.0	575 949.5	0.0	375 534.8	18 956.5
Nayarit	0.0	0.0	0.0	0.0	0.0	436 978.1	0.0	429 641.4	11 934.1
Nuevo León	163.0	0.0	0.0	0.0	0.0	895 566.6	0.0	1 319 009.9	106 367.2
Oaxaca	125.4	8 000.0	0.0	0.0	0.0	2 839 535.3	0.0	714 472.0	36 370.7
Puebla	125.4	0.0	0.0	0.0	0.0	2 695 984.8	0.0	1 245 488.7	80 453.7
Querétaro Arteaga	0.0	0.0	0.0	0.0	0.0	648 610.9	0.0	468 596.1	21 987.5
Quintana Roo	23.7	0.0	0.0	0.0	0.0	392 796.7	0.0	282 789.3	16 512.4
San Luis Potosí	0.0	0.0	0.0	0.0	0.0	1 243 498.4	0.0	572 205.3	51 019.8
Sinaloa	4.0	0.0	0.0	0.0	0.0	829 143.7	0.0	962 357.3	37 454.8
Sonora	175.5	0.0	0.0	0.0	0.0	715 154.8	0.0	867 210.5	46 249.1
Tabasco	0.0	0.0	0.0	0.0	0.0	982 771.0	0.0	1 059 312.8	50 834.8
Tamaulipas	0.0	0.0	0.0	0.0	0.0	1 018 408.4	0.0	1 157 525.7	60 613.0
Tlaxcala	0.0	0.0	0.0	0.0	0.0	382 190.6	0.0	284 284.3	17 912.2
Veracruz de Ignacio de la Llave	12.5	0.0	0.0	0.0	0.0	3713437.7	0.0	1 873 956.7	63 246.3
Yucatán	401.0	0.0	0.0	0.0	0.0	814 442.8	0.0	644 941.2	31 728.4
Zacatecas	0.0	10 000.0	0.0	0.0	0.0	739 803.8	0.0	695 096.1	12 988.6
En el extranjero	0.0	0.0	0.0	0.0	0.0	0.0	0.0	0.0	0.0
No dist. geográficamente	0.0	0.0	0.0	6 228 875.0	0.0	0.0	0.0	0.0	0.0

(Continúa)

**INVERSIÓN PÚBLICA FEDERAL REALIZADA POR ENTIDAD FEDERATIVA
SEGÚN CLASIFICACIÓN SECTORIAL ADMINISTRATIVA**

CUADRO 2.2.3.6

1ª Parte

De 2000 a 2005
(Miles de pesos)

ENTIDAD FEDERATIVA	TOTAL	PODER LEGIS- LATIVO	PODER JUDICIAL	INSTITUTO FEDERAL ELECTORAL	COMISIÓN NACIONAL DE LOS DERECHOS HUMANOS	PRESIDEN- CIA DE LA REPÚBLICA	SECRETARÍA DE GOBER- NACIÓN	SECRETARÍA DE RELACIO- NES EXTE- RIORES	SECRETARÍA DE HACIENDA Y CRÉDITO PÚBLICO
2 0 0 4									
Total	224 902 618.8	50 752.4	921 336.6	60 913.9	41 317.1	20 675.6	292 239.6	146 493.6	1 561 930.1
Aguascalientes	1 512 809.8	0.0	949.7	229.8	0.0	0.0	0.0	0.0	308 371.2
Baja California	4 370 845.8	0.0	32 465.5	88.8	0.0	0.0	0.0	0.0	1 201.1
Baja California Sur	1 369 523.8	0.0	87.9	152.6	0.0	0.0	0.0	0.0	479.1
Campeche	17 964 641.0	0.0	140.1	70.9	0.0	0.0	400.0	0.0	581.1
Coahuila de Zaragoza	3 576 290.6	0.0	311.9	95.0	0.0	0.0	190.0	0.0	956.0
Colima	1 597 893.0	0.0	26 899.2	296.2	0.0	0.0	300.0	0.0	696.9
Chiapas	9 274 893.8	0.0	275.9	404.0	0.0	0.0	720.0	0.0	3 090.6
Chihuahua	5 036 312.7	0.0	2 355.2	295.1	0.0	0.0	69.4	0.0	4 736.6
Distrito Federal	28 970 670.7	50 752.4	722 834.1	52 518.1	41 317.1	20 675.6	287 278.6	9 767.0	1 092 401.6
Durango	2 635 468.9	0.0	5 206.7	205.0	0.0	0.0	0.0	0.0	961.0
Guanajuato	6 518 700.9	0.0	797.7	478.3	0.0	0.0	0.0	0.0	1 585.3
Guerrero	5 991 692.8	0.0	353.4	67.2	0.0	0.0	0.0	0.0	946.7
Hidalgo	4 204 735.8	0.0	148.5	0.0	0.0	0.0	0.0	0.0	782.8
Jalisco	7 291 647.1	0.0	1 294.6	374.8	0.0	0.0	0.0	0.0	4 787.7
México	14 071 870.7	0.0	664.1	1 923.7	0.0	0.0	0.0	0.0	15 735.0
Michoacán de Ocampo	5 165 251.0	0.0	10 062.2	535.9	0.0	0.0	18.0	0.0	26 914.8
Morelos	2 048 586.2	0.0	280.7	483.6	0.0	0.0	510.0	0.0	624.1
Nayarit	1 646 073.7	0.0	109.0	0.0	0.0	0.0	0.0	0.0	917.4
Nuevo León	6 624 404.6	0.0	7 497.6	155.9	0.0	0.0	0.0	0.0	41 547.0
Oaxaca	6 590 380.2	0.0	1 108.4	544.5	0.0	0.0	0.0	0.0	3 349.1
Puebla	6 371 125.3	0.0	9 198.9	100.6	0.0	0.0	0.0	0.0	6 107.9
Querétaro Arteaga	2 717 351.6	0.0	662.7	54.1	0.0	0.0	776.3	0.0	2 436.8
Quintana Roo	1 695 223.5	0.0	9 129.1	549.9	0.0	0.0	50.6	0.0	2 141.9
San Luis Potosí	3 202 418.6	0.0	218.4	111.5	0.0	0.0	400.0	0.0	15 501.3
Sinaloa	4 284 384.3	0.0	23 477.3	0.0	0.0	0.0	0.0	0.0	1 315.5
Sonora	4 534 127.8	0.0	19 109.2	0.0	0.0	0.0	0.0	0.0	8 004.2
Tabasco	9 794 659.8	0.0	1 062.2	226.4	0.0	0.0	46.0	0.0	791.3
Tamaulipas	11 916 549.4	0.0	11 037.2	0.0	0.0	0.0	0.0	0.0	1 383.7
Tlaxcala	1 222 324.1	0.0	117.0	4.7	0.0	0.0	0.0	0.0	258.2
Veracruz de Ignacio de la Llave	15 178 457.4	0.0	15 365.5	181.7	0.0	0.0	0.0	0.0	2 376.6
Yucatán	4 005 187.3	0.0	744.6	272.3	0.0	0.0	0.0	0.0	4 695.0
Zacatecas	2 205 389.1	0.0	17 372.1	493.3	0.0	0.0	0.0	0.0	576.1
En el extranjero	967 933.1	0.0	0.0	0.0	0.0	0.0	0.0	136 726.6	4 829.2
No dist. geográficamente	20 344 794.4	0.0	0.0	0.0	0.0	0.0	1 480.7	0.0	847.3

(Continúa)

**INVERSIÓN PÚBLICA FEDERAL REALIZADA POR ENTIDAD FEDERATIVA
SEGÚN CLASIFICACIÓN SECTORIAL ADMINISTRATIVA**

CUADRO 2.2.3.6

2ª Parte

De 2000 a 2005
(Miles de pesos)

ENTIDAD FEDERATIVA	CONSEJO NACIONAL DE CIENCIA Y TECNO- LOGÍA	SECRETARÍA DE LA DEFENSA NACIONAL	SECRETARÍA DE AGRICULTU- RA, GANADERÍA, DESARROLLO RURAL, PESCA Y ALIMENTACIÓN	SECRETARÍA DE COMUNI- CACIONES Y TRANS- PORTES	SECRETARÍA DE ECONOMÍA	SECRETARÍA DE EDUCACIÓN PÚBLICA	SECRETARÍA DE SALUD	SECRETARÍA DE MARINA	SECRETARÍA DEL TRABAJO Y PREVISIÓN SOCIAL
2 0 0 4									
Total	339 993.6	456 696.6	569 869.6	18 011 604.1	2 927 472.3	8 997 013.4	1 361 408.8	910 601.9	1 454 687.3
Aguascalientes	1.3	0.0	3 592.2	238 532.7	12 840.6	30 936.5	0.0	0.0	18 930.3
Baja California	22 596.3	33 894.2	2 188.8	608 673.5	46 495.7	155 951.7	20 594.0	0.0	9 630.1
Baja California Sur	9 990.7	32 921.0	3 517.5	242 002.1	77 514.7	36 517.1	0.0	5.0	7 830.6
Campeche	47.6	3 950.4	530.8	401 438.6	19 093.5	74 564.6	0.0	0.0	18 932.3
Coahuila de Zaragoza	7 804.9	1.0	39 783.9	580 811.4	20 256.7	186 603.0	0.0	0.0	51 821.7
Colima	861.9	17 554.7	2 483.3	450 617.1	17 518.2	38 302.0	11 300.0	42.2	24 302.9
Chiapas	7 713.1	5 044.3	41 522.1	891 482.1	102 260.4	149 151.4	267 000.0	0.0	23 934.6
Chihuahua	6 863.2	238.9	1 984.5	452 978.9	27 221.0	114 060.6	2 896.0	0.0	25 035.5
Distrito Federal	140 458.8	328 503.3	94 740.9	2 092 219.1	1 606 786.8	3 560 655.9	782 890.3	71 563.5	629 247.4
Durango	820.3	3 101.7	8 024.4	372 312.5	25 612.5	140 700.1	0.0	0.0	10 315.0
Guanajuato	19 334.9	0.0	18 238.7	544 612.6	47 112.3	199 522.2	25 058.7	0.0	38 526.3
Guerrero	56.3	1 655.6	5 791.3	903 815.6	48 100.8	167 495.7	12.8	59.3	23 983.5
Hidalgo	529.1	0.0	1 008.7	496 927.5	51 662.5	318 060.5	0.0	0.0	23 012.8
Jalisco	11 354.6	5 257.1	3 962.2	474 902.4	63 806.3	364 650.2	0.0	0.0	37 667.1
México	11 146.1	10 664.7	102 846.9	427 688.2	25 478.9	524 665.0	1 368.6	0.0	68 262.6
Michoacán de Ocampo	4 371.6	0.0	2 562.5	523 612.1	63 720.5	384 845.1	0.0	0.0	40 889.0
Morelos	3 817.0	0.0	4 283.6	350 928.2	11 998.3	100 245.8	720.0	0.0	9 726.9
Nayarit	320.5	0.0	10 017.0	132 058.8	24 438.2	66 577.8	224.0	0.0	12 627.4
Nuevo León	4 769.7	14 165.8	8 463.1	438 743.1	20 784.0	141 286.4	60 000.0	0.0	45 936.2
Oaxaca	1 012.3	1597.3	27 441.8	973 549.0	35 320.0	189 355.1	17 535.2	5 275.0	35 546.2
Puebla	31 753.1	23 510.5	2 222.4	544 524.5	58 759.2	236 086.8	10 926.1	0.0	36 617.7
Querétaro Arteaga	9 032.6	84.8	1 373.5	553 156.6	56 548.2	107 379.7	0.0	0.0	29 182.8
Quintana Roo	620.6	1 519.3	11 629.6	344 021.8	39 147.0	70 389.5	84.7	0.0	8 975.8
San Luis Potosí	11 504.5	0.0	930.4	486 020.9	33 426.5	171 858.4	5 800.0	0.0	33 425.8
Sinaloa	5 595.2	31 612.0	36 220.0	389 428.3	47 095.0	163 945.7	161.1	0.0	10 967.1
Sonora	12 056.4	23 601.2	3 599.5	435 816.0	38 956.9	596 153.4	0.0	445.6	23 578.3
Tabasco	659.0	225.1	2 786.2	538 979.2	25 695.4	252 070.4	10 100.0	0.0	29 913.0
Tamaulipas	1 461.1	3 296.9	18 886.3	763 491.0	21 096.7	52 077.6	0.0	4 935.5	28 192.9
Tlaxcala	1 062.4	0.0	1 351.0	228 498.2	10 815.8	33 572.2	12 200.0	0.0	12 442.1
Veracruz de Ignacio de la Llave	10 398.1	15 732.7	55 172.7	1 132 698.7	54 913.7	188 050.4	75.4	4 916.8	34 112.5
Yucatán	10 395.0	21 259.2	2 651.9	554 945.3	25 077.7	99 800.3	125 000.0	0.0	19 561.1
Zacatecas	1 926.5	0.0	1 477.0	428 034.5	28 002.6	81 273.5	5 000.0	0.0	31 559.8
En el extranjero	32.7	0.0	0.0	0.0	0.0	208.8	0.0	823 359.0	0.0
No dist. geográficamente	- 10 373.8	- 122 695.1	48 584.9	14 083.6	139 915.7	0.0	2 461.9	0.0	0.0

(Continúa)

**INVERSIÓN PÚBLICA FEDERAL REALIZADA POR ENTIDAD FEDERATIVA
SEGÚN CLASIFICACIÓN SECTORIAL ADMINISTRATIVA**

CUADRO 2.2.3.6

3ª Parte

De 2000 a 2005
(Miles de pesos)

ENTIDAD FEDERATIVA	SECRETARÍA DE LA REFORMA AGRARIA	SECRETARÍA DEL MEDIO AMBIENTE Y RECURSOS NATURALES	PROCURADURÍA GENERAL DE LA REPÚBLICA	SECRETARÍA DE ENERGÍA	SECRETARÍA DE LA FUNCIÓN PÚBLICA ^a	SECRETARÍA DE TURISMO	SECRETARÍA DE DESARROLLO SOCIAL	TRIBUNALES AGRARIOS
2 0 0 4								
Total	92 830.1	8 373 207.8	405 664.9	68 166 542.0	50 598.3	646 668.8	445 393.4	18 959.6
Aguascalientes	239.8	630.5	0.0	14 109.8	0.0	0.0	3 166.6	0.0
Baja California	293.9	1 314.8	0.0	889 088.9	0.0	46 895.5	855.8	416.3
Baja California Sur	305.1	242.3	0.0	267 859.6	0.0	121 382.5	2 085.7	0.0
Campeche	5 670.9	1 397.3	0.0	16 389 696.5	0.0	0.0	3 946.5	0.0
Coahuila de Zaragoza	831.3	609.9	0.0	352 123.4	0.0	0.0	12 013.9	578.9
Colima	227.4	1 291.8	0.0	275 217.8	0.0	0.0	3 247.2	535.7
Chiapas	5 990.6	1 635.6	0.0	2 241 811.9	0.0	181.7	9 147.8	544.0
Chihuahua	4 818.9	831.1	0.0	1 565 880.5	0.0	148.5	15 591.5	417.4
Distrito Federal	27 186.9	22 036.6	342 781.5	9 144 528.6	20 598.3	113 938.7	171 787.7	3 233.5
Durango	5 588.0	1 737.2	0.0	550 629.6	0.0	0.0	8 571.1	401.2
Guanajuato	2 093.1	2 023.3	8 695.9	1 373 082.7	0.0	284.7	8 534.2	434.9
Guerrero	6 174.5	1 339.8	0.0	557 894.9	0.0	56 340.0	6 215.0	891.6
Hidalgo	1 112.0	3 185.5	0.0	1 044 539.9	0.0	0.0	10 505.8	418.6
Jalisco	10 399.8	2 649.3	0.0	1 003 657.4	0.0	0.0	40 035.7	928.7
México	593.3	2 771.6	0.0	2 292 091.2	0.0	0.0	19 520.8	1 530.7
Michoacán de Ocampo	1 826.2	3 664.0	0.0	393 732.5	0.0	0.0	9 405.5	762.8
Morelos	296.1	591.9	0.0	298 449.5	0.0	1 238.8	423.3	509.4
Nayarit	1 242.5	434.0	0.0	365 669.6	0.0	7 209.3	6 083.7	552.9
Nuevo León	299.8	317.1	0.0	2 380 625.6	0.0	0.0	7 107.5	614.2
Oaxaca	4 556.3	2 469.0	18 499.4	926 786.4	0.0	146 197.3	19 956.9	771.9
Puebla	794.0	655.2	0.0	404 985.9	0.0	0.0	7 022.9	427.0
Querétaro Arteaga	234.7	1 425.4	0.0	425 964.8	0.0	0.0	14 797.7	402.8
Quintana Roo	518.7	397.5	0.0	109 008.6	0.0	149 735.3	1 313.6	349.9
San Luis Potosí	1 224.8	1 286.0	0.0	154 551.0	0.0	0.0	11 354.4	401.7
Sinaloa	877.5	641.0	0.0	1 248 037.8	0.0	0.0	3 401.6	709.8
Sonora	533.1	1 439.8	0.0	1 035 939.6	0.0	2 016.8	5 285.2	547.3
Tabasco	551.5	1 092.2	0.0	5 781 425.4	30 000.0	0.0	3 254.4	418.4
Tamaulipas	1 228.6	1 216.3	0.0	8 477 983.5	0.0	13.2	2 095.1	241.5
Tlaxcala	270.6	493.9	0.0	16 695.0	0.0	0.0	2 358.0	390.4
Veracruz de Ignacio de la Llave	6 056.7	1 167.2	9 956.5	6 640 303.7	0.0	0.0	14 156.0	890.8
Yucatán	304.6	868.7	9 317.1	1 367 700.9	0.0	0.0	1 849.1	243.8
Zacatecas	488.9	391.7	16 414.5	15 682.2	0.0	0.0	16 524.6	393.5
En el extranjero	0.0	0.0	0.0	1 690.3	0.0	1 086.5	0.0	0.0
No dist. geográficamente	0.0	8 310 960.3	0.0	159 097.0	0.0	0.0	3 778.6	0.0

(Continúa)

**INVERSIÓN PÚBLICA FEDERAL REALIZADA POR ENTIDAD FEDERATIVA
SEGÚN CLASIFICACIÓN SECTORIAL ADMINISTRATIVA**

CUADRO 2.2.3.6

De 2000 a 2005

4ª Parte y última

(Miles de pesos)

ENTIDAD FEDERATIVA	TRIBUNAL FISCAL DE LA FEDERACIÓN	SECRETARÍA DE SEGURIDAD PÚBLICA	RAMO 19	RAMO 23	RAMO 25	RAMO 33	CONSEJERÍA JURÍDICA DEL EJECUTIVO FEDERAL	PROGRAMA DE APOYO PARA EL FORTALECI- MIENTO DE LAS ENTI- DADES	ENTIDADES NO COOR- DINADAS SECTO- RIALMENTE
2004									
Total	28 295.2	285 344.0	147 853.3	11 648 800.0	0.0	42 583 240.7	1 701.0	49 694 495.4	4 188 017.8
Aguascalientes	7.5	0.0	0.0	0.0	0.0	327 458.2	0.0	508 642.6	44 170.5
Baja California	8.9	0.0	0.0	0.0	0.0	810 289.0	0.0	1 614 518.7	73 384.3
Baja California Sur	0.0	0.0	0.0	0.0	0.0	191 312.2	0.0	322 559.3	52 758.8
Campeche	0.0	0.0	0.0	0.0	0.0	426 528.9	0.0	587 568.3	30 082.7
Coahuila de Zaragoza	38.8	0.0	0.0	0.0	0.0	792 383.3	0.0	1 348 619.6	180 456.0
Colima	0.0	0.0	0.0	0.0	0.0	280 106.6	0.0	380 238.8	65 853.1
Chiapas	0.0	0.0	0.0	0.0	0.0	3 435 586.6	0.0	1 993 344.5	94 052.6
Chihuahua	4.8	0.0	0.0	0.0	0.0	1 080 759.2	0.0	1 625 830.3	103 295.6
Distrito Federal	546.5	277 771.4	0.0	0.0	0.0	1 078 236.5	1 701.0	4 656 988.7	1 524 724.3
Durango	0.0	0.0	0.0	0.0	0.0	704 120.7	0.0	737 007.4	60 154.5
Guanajuato	3.8	0.0	0.0	0.0	0.0	2 038 461.2	0.0	2 075 574.1	114 246.0
Guerrero	32.2	0.0	0.0	0.0	0.0	2 448 825.6	0.0	1 710 437.7	51 203.3
Hidalgo	0.0	0.0	0.0	0.0	0.0	1 248 827.8	0.0	929 521.8	74 492.0
Jalisco	27 377.9	0.0	0.0	0.0	0.0	1 794 945.8	0.0	3 278 993.6	164 601.9
México	0.0	0.0	0.0	0.0	0.0	4 321 541.6	0.0	6 032 543.1	210 834.6
Michoacán de Ocampo	0.0	0.0	0.0	0.0	0.0	1 949 756.9	0.0	1 683 941.5	64 629.9
Morelos	0.0	0.0	0.0	0.0	0.0	564 483.7	0.0	657 301.4	41 673.9
Nayarit	0.0	0.0	0.0	0.0	0.0	475 307.7	0.0	519 352.1	22 931.8
Nuevo León	0.0	0.0	0.0	0.0	0.0	1 001 313.1	0.0	2 137 365.4	313 413.1
Oaxaca	5.6	0.0	0.0	0.0	0.0	2 910 978.1	0.0	1 191 248.8	77 276.6
Puebla	76.1	0.0	0.0	0.0	0.0	2 854 472.4	0.0	2 037 094.3	105 789.8
Querétaro Arteaga	0.0	0.0	0.0	0.0	0.0	629 958.1	0.0	818 845.6	65 034.4
Quintana Roo	17.6	0.0	0.0	0.0	0.0	434 391.3	0.0	484 393.7	26 837.5
San Luis Potosí	0.0	0.0	0.0	0.0	0.0	1 277 371.5	0.0	931 920.1	65 111.4
Sinaloa	4.3	0.0	0.0	0.0	0.0	847 830.5	0.0	1 413 873.6	59 191.0
Sonora	4.5	7 572.6	0.0	0.0	0.0	747 549.7	0.0	1 452 316.2	119 602.3
Tabasco	0.0	0.0	0.0	0.0	0.0	996 992.1	0.0	2 077 028.7	41 342.9
Tamaulipas	41.6	0.0	0.0	0.0	0.0	1 032 434.5	0.0	1 358 537.3	136 898.9
Tlaxcala	0.0	0.0	0.0	0.0	0.0	404 713.2	0.0	481 579.7	15 501.7
Veracruz de Ignacio de la Llave	2.2	0.0	0.0	0.0	0.0	3 846 974.4	0.0	3 053 959.1	90 996.0
Yucatán	122.9	0.0	0.0	0.0	0.0	871 874.2	0.0	824 749.0	63 754.6
Zacatecas	0.0	0.0	0.0	0.0	0.0	757 456.1	0.0	768 600.4	33 721.8
En el extranjero	0.0	0.0	0.0	0.0	0.0	0.0	0.0	0.0	0.0
No dist. geográficamente	0.0	0.0	147 853.3	11 648 800.0	0.0	0.0	0.0	0.0	0.0

(Continúa)

INVERSIÓN PÚBLICA FEDERAL REALIZADA POR ENTIDAD FEDERATIVA
SEGÚN CLASIFICACIÓN SECTORIAL ADMINISTRATIVA
 De 2000 a 2005
 (Miles de pesos)

CUADRO 2.2.3.6
 1ª Parte

ENTIDAD FEDERATIVA	TOTAL	PODER LEGISLATIVO	PODER JUDICIAL	INSTITUTO FEDERAL ELECTORAL	COMISIÓN NACIONAL DE LOS DERECHOS HUMANOS	PRESIDENCIA DE LA REPÚBLICA	SECRETARÍA DE GOBERNACIÓN	SECRETARÍA DE RELACIONES EXTERIORES	SECRETARÍA DE HACIENDA Y CRÉDITO PÚBLICO
2 0 0 5 ^P									
Total	253 367 417.2	167 197.3	869 105.9	218 617.8	54 250.9	31 734.1	329 223.6	125 864.8	1 797 869.3
Aguascalientes	1 717 588.2	0.0	0.0	10 101.2	0.0	0.0	0.0	0.0	219 484.2
Baja California	4 777 232.7	0.0	0.0	490.5	0.0	0.0	0.0	0.0	2 665.4
Baja California Sur	1 720 668.4	0.0	0.0	511.9	0.0	0.0	0.0	0.0	761.5
Campeche	11 491 218.1	0.0	0.0	265.5	0.0	0.0	0.0	0.0	9 763.3
Coahuila de Zaragoza	3 028 241.5	0.0	0.0	389.6	0.0	0.0	3 853.5	0.0	1 453.9
Colima	1 859 769.6	0.0	0.0	1 123.8	0.0	0.0	2 379.4	7.0	193.0
Chiapas	9 372 015.8	0.0	0.0	340.5	0.0	0.0	0.0	0.0	3 331.2
Chihuahua	5 289 754.6	0.0	0.0	312.8	0.0	0.0	0.0	0.0	10 616.9
Distrito Federal	41 993 060.7	167 197.3	869 105.9	188 380.6	54 250.9	31 734.1	279 494.8	54 857.8	1 367 088.0
Durango	3 165 695.2	0.0	0.0	221.9	0.0	0.0	0.0	0.0	293.0
Guanajuato	7 502 262.0	0.0	0.0	916.4	0.0	0.0	0.0	0.0	1 004.0
Guerrero	6 309 829.4	0.0	0.0	413.9	0.0	0.0	0.0	0.0	573.4
Hidalgo	4 677 349.3	0.0	0.0	1 445.3	0.0	0.0	0.0	0.0	2 659.6
Jalisco	7 275 156.6	0.0	0.0	528.4	0.0	0.0	0.0	0.0	3 626.6
México	15 121 092.7	0.0	0.0	1 864.1	0.0	0.0	0.0	0.0	6 610.2
Michoacán de Ocampo	5 962 286.7	0.0	0.0	1 244.4	0.0	0.0	2 555.0	0.0	25 809.6
Morelos	2 243 060.8	0.0	0.0	280.2	0.0	0.0	0.0	0.0	306.8
Nayarit	1 834 982.4	0.0	0.0	55.7	0.0	0.0	0.0	0.0	478.1
Nuevo León	8 468 567.5	0.0	0.0	1 262.4	0.0	0.0	0.0	0.0	607.5
Oaxaca	7 456 698.3	0.0	0.0	1 637.8	0.0	0.0	0.0	0.0	3 028.2
Puebla	6 857 951.6	0.0	0.0	1 101.8	0.0	0.0	24 840.9	0.0	4 951.3
Querétaro Arteaga	3 043 906.1	0.0	0.0	844.2	0.0	0.0	0.0	0.0	6 533.1
Quintana Roo	2 037 117.7	0.0	0.0	922.2	0.0	0.0	0.0	0.0	7 694.4
San Luis Potosí	3 954 032.8	0.0	0.0	303.3	0.0	0.0	0.0	0.0	72 434.3
Sinaloa	5 031 357.3	0.0	0.0	406.6	0.0	0.0	0.0	0.0	683.0
Sonora	4 786 335.7	0.0	0.0	198.7	0.0	0.0	14 000.0	0.0	12 256.7
Tabasco	9 819 167.0	0.0	0.0	602.9	0.0	0.0	0.0	0.0	1 157.1
Tamaulipas	10 426 972.6	0.0	0.0	472.4	0.0	0.0	0.0	0.0	2 687.0
Tlaxcala	1 700 102.9	0.0	0.0	219.8	0.0	0.0	2 100.0	0.0	74.1
Veracruz de Ignacio de la Llave	13 789 753.1	0.0	0.0	888.0	0.0	0.0	0.0	0.0	3 183.4
Yucatán	3 888 060.6	0.0	0.0	382.1	0.0	0.0	0.0	0.0	6 321.2
Zacatecas	2 737 335.7	0.0	0.0	488.9	0.0	0.0	0.0	0.0	82.4
En el extranjero	813 118.9	0.0	0.0	0.0	0.0	0.0	0.0	71 000.0	4 802.1
No dist. geográficamente	33 215 674.7	0.0	0.0	0.0	0.0	0.0	0.0	0.0	14 654.8

**INVERSIÓN PÚBLICA FEDERAL REALIZADA POR ENTIDAD FEDERATIVA
SEGÚN CLASIFICACIÓN SECTORIAL ADMINISTRATIVA**

CUADRO 2.2.3.6

2ª Parte

De 2000 a 2005

(Miles de pesos)

ENTIDAD FEDERATIVA	CONSEJO NACIONAL DE CIENCIA Y TECNOLOGÍA	SECRETARÍA DE LA DEFENSA NACIONAL	SECRETARÍA DE AGRICULTURA, GANADERÍA, DESARROLLO RURAL, PESCA Y ALIMENTACIÓN	SECRETARÍA DE COMUNICACIONES Y TRANSPORTES	SECRETARÍA DE ECONOMÍA	SECRETARÍA DE EDUCACIÓN PÚBLICA	SECRETARÍA DE SALUD	SECRETARÍA DE MARINA	SECRETARÍA DEL TRABAJO Y PREVISIÓN SOCIAL
2005^P									
Total	464 670.9	735 042.2	1 065 633.1	39 192 373.0	3 393 944.4	8 382 454.7	5 587 428.5	947 394.5	1 321 968.7
Aguascalientes	253.2	0.0	1 932.6	366 322.5	5 973.7	33 736.7	0.0	0.0	374.9
Baja California	24 904.2	7 383.0	487.0	763 779.6	13 106.0	102 693.4	10 000.0	142.8	487.5
Baja California Sur	6 566.4	3 856.0	3 993.7	409 184.5	62 789.1	28 497.0	20 000.0	0.0	210.7
Campeche	49.9	6 781.8	669.7	623 955.8	15 917.7	60 366.3	0.0	0.0	276.5
Coahuila de Zaragoza	17 232.9	0.0	1 082.7	556 450.8	14 278.0	70 647.7	6 000.0	0.0	777.4
Colima	2 615.7	857.1	585.3	539 546.6	9 841.6	41 814.7	12 000.0	124.0	227.7
Chiapas	1 352.3	48.7	22 434.2	1 704 904.8	66 931.1	472 589.0	65 852.0	0.0	285.5
Chihuahua	6 216.2	181.4	2 135.6	736 663.5	14 943.5	131 315.4	0.0	0.0	304.0
Distrito Federal	147 004.7	441 768.2	90 747.3	12 173 180.2	2 461 864.0	4 416 303.5	4 678 207.0	206 066.8	1 310 815.0
Durango	366.5	152.2	535.2	881 248.1	8 881.5	63 791.7	20 000.0	0.0	304.8
Guanajuato	16 645.0	0.0	1 406.6	1 498 592.4	29 369.4	143 893.1	20 000.0	0.0	413.9
Guerrero	8.1	9 750.0	3 417.9	1 216 227.9	40 696.6	182 191.5	126 660.0	137.0	270.7
Hidalgo	278.4	0.0	207.9	1 021 822.9	27 211.2	142 578.1	7 000.0	0.0	234.9
Jalisco	12 871.7	1 372.3	2 048.7	791 876.0	32 405.6	147 968.6	0.0	0.0	333.3
México	9 793.3	184 295.5	50 160.3	677 463.4	13 377.6	257 212.2	0.0	0.0	822.3
Michoacán de Ocampo	2 305.3	0.0	947.3	1 040 328.2	31 331.2	218 416.9	10 000.0	0.0	296.3
Morelos	3 866.2	0.0	1 679.6	290 124.4	10 031.0	84 148.0	156 926.0	0.0	314.1
Nayarit	81.4	0.0	7 108.1	273 765.3	12 827.8	42 308.8	0.0	0.0	177.5
Nuevo León	4 788.0	7 388.1	262.4	896 399.3	18 670.6	91 173.6	93 500.0	0.0	397.4
Oaxaca	1 098.5	10077.3	11 703.9	1 760 225.5	31 658.4	219 809.2	113 304.1	0.0	247.0
Puebla	144 936.2	11 725.8	752.3	541 139.8	36 763.5	176 181.7	11 650.5	0.0	356.4
Querétaro Arteaga	16 036.1	0.0	783.9	707 170.8	51 213.9	170 457.4	0.0	25.5	228.4
Quintana Roo	537.6	644.8	488.4	560 607.9	11 123.5	37 756.9	25 894.6	0.0	339.6
San Luis Potosí	8 388.3	0.0	1 050.9	826 090.4	21 674.7	117 935.2	10 500.0	0.0	417.3
Sinaloa	661.8	678.7	19 887.3	687 603.4	32 971.1	147 701.0	0.0	0.0	590.6
Sonora	12 892.5	1 599.2	4 839.3	1 252 496.8	32 841.2	95 084.8	0.0	0.0	386.5
Tabasco	483.6	0.0	633.3	1 019 532.6	16 965.1	101 144.6	0.0	2 000.0	359.0
Tamaulipas	1 322.6	8 849.3	52 966.4	1 129 672.6	36 911.0	121 961.0	45 046.6	0.0	292.1
Tlaxcala	1 237.3	0.0	163.8	369 800.2	7 116.7	24 548.3	103 400.0	0.0	213.5
Veracruz de Ignacio de la Llave	8 509.3	34 789.0	48 556.5	1 857 415.4	30 909.3	283 687.6	16 217.9	2 824.3	281.3
Yucatán	5 329.8	1 290.8	1171.1	1 050 777.7	15 084.7	92 812.1	0.0	0.0	748.5
Zacatecas	2 136.3	0.0	1 619.7	958 595.4	15 284.4	60 616.2	20 000.0	0.0	184.1
En el extranjero	130.2	0.0	0.0	0.0	0.0	1 112.5	0.0	736 074.1	0.0
No dist. geográficamente	3 771.4	1 553.0	729 174.2	9 408.3	162 979.7	0.0	15 269.8	0.0	0.0

**INVERSIÓN PÚBLICA FEDERAL REALIZADA POR ENTIDAD FEDERATIVA
SEGÚN CLASIFICACIÓN SECTORIAL ADMINISTRATIVA**

CUADRO 2.2.3.6

3ª Parte

De 2000 a 2005
(Miles de pesos)

ENTIDAD FEDERATIVA	SECRETARÍA DE LA REFORMA AGRARIA	SECRETARÍA DEL MEDIO AMBIENTE Y RECURSOS NATURALES	PROCURADU- RÍA GENERAL DE LA REPÚBLICA	SECRETARÍA DE ENERGÍA	SECRETARÍA DE LA FUNCIÓN PÚBLICA ^a	SECRETARÍA DE TURISMO	SECRETARÍA DE DESARROLLO SOCIAL	TRIBUNALES AGRARIOS
2005^P								
Total	138 786.4	13 164 138.1	277 103.8	48 829 215.8	54 069.5	979 545.8	1 915 032.5	4 992.1
Aguascalientes	367.4	55 382.7	0.0	16 870.4	0.0	0.0	31 823.2	0.0
Baja California	694.0	69 385.3	0.0	688 605.9	0.0	53 350.4	112 023.0	77.9
Baja California Sur	384.5	32 568.3	0.0	351 517.9	0.0	159 297.3	20 425.7	0.0
Campeche	837.9	10 226.0	0.0	9 318 148.4	0.0	0.0	42 981.9	0.0
Coahuila de Zaragoza	585.1	74 373.5	0.0	328 964.4	0.0	0.0	45 492.4	50.4
Colima	442.6	9 717.3	0.0	427 323.0	3 208.1	0.0	25 865.1	12.6
Chiapas	12 547.3	7 510.2	14 201.4	1 145 209.3	3 926.1	0.0	87 430.9	18.1
Chihuahua	1 728.3	37 889.1	0.0	1 510 113.6	3 774.0	0.0	60 636.4	2.5
Distrito Federal	57 987.7	32 848.4	233 191.9	4 032 918.7	41 256.9	129 252.2	179 120.9	4 030.3
Durango	1 109.2	14 127.1	0.0	522 618.9	0.0	0.0	35 336.5	44.6
Guanajuato	1 332.0	11 079.7	0.0	1 502 147.5	0.0	0.0	69 470.5	12.5
Guerrero	10 081.1	36 486.8	0.0	526 082.3	0.0	31 954.6	68 595.2	32.0
Hidalgo	1 625.6	66 900.1	0.0	795 207.1	0.0	0.0	23 135.7	16.1
Jalisco	7 656.7	14 617.4	0.0	676 710.4	0.0	0.0	64 469.9	33.7
México	1 661.1	9 542.8	0.0	2 514 411.4	0.0	0.0	118 359.5	50.4
Michoacán de Ocampo	6 910.7	32 078.0	0.0	349 101.0	0.0	0.0	56 704.9	48.7
Morelos	632.3	14 248.1	0.0	172 540.1	0.0	0.0	35 462.1	27.8
Nayarit	1 284.2	4 992.5	0.0	339 117.9	0.0	98 110.3	25 455.5	14.5
Nuevo León	421.1	6 344.2	0.0	3 211 589.8	0.0	0.0	48 926.2	10.9
Oaxaca	12 977.2	18 757.1	7 970.6	575 523.3	0.0	103 090.2	63 947.1	46.5
Puebla	1 628.5	17 459.1	0.0	337 330.6	0.0	0.0	67 366.5	25.6
Querétaro Arteaga	362.8	15 460.3	0.0	242 505.1	0.0	0.0	38 507.8	13.4
Quintana Roo	323.1	5 727.9	0.0	191 074.1	1 328.1	52 396.0	36 642.7	10.2
San Luis Potosí	3 988.7	34 586.4	0.0	221 792.9	0.0	0.0	38 360.9	32.0
Sinaloa	773.8	219 199.0	0.0	1 188 518.0	0.0	35 817.9	36 331.0	61.4
Sonora	385.3	122 305.5	0.0	918 249.9	0.0	71 729.6	62 253.5	49.0
Tabasco	418.8	11 476.9	0.0	5 579 538.4	576.3	0.0	30 100.4	36.5
Tamaulipas	2 411.8	79 205.9	0.0	6 457 131.8	0.0	0.0	126 747.6	10.4
Tlaxcala	327.1	8 690.0	0.0	14 409.8	0.0	0.0	39 182.7	11.3
Veracruz de Ignacio de la Llave	6 077.3	36 150.2	0.0	4 042 126.3	0.0	0.0	114 085.2	59.4
Yucatán	427.4	27 634.6	21 739.9	562 328.5	0.0	0.0	68 467.2	129.8
Zacatecas	395.8	23 352.1	0.0	7 887.2	0.0	0.0	39 825.7	23.6
En el extranjero	0.0	0.0	0.0	0.0	0.0	0.0	0.0	0.0
No dist. geográficamente	0.0	12 003 815.6	0.0	61 601.9	0.0	244 547.3	1 498.7	0.0

**INVERSIÓN PÚBLICA FEDERAL REALIZADA POR ENTIDAD FEDERATIVA
SEGÚN CLASIFICACIÓN SECTORIAL ADMINISTRATIVA**

De 2000 a 2005
(Miles de pesos)

CUADRO 2.2.3.6
4ª Parte y última

ENTIDAD FEDERATIVA	TRIBUNAL FISCAL DE LA FEDERACIÓN	SECRETARÍA DE SEGURIDAD PÚBLICA	RAMO 19	RAMO 23	RAMO 25	RAMO 33	CONSEJERÍA JURÍDICA DEL EJECUTIVO FEDERAL	PROGRAMA DE APOYO PARA EL FORTALECI- MIENTO DE LAS ENTI- DADES	ENTIDADES NO COOR- DINADAS SECTO- RIALMENTE
2005^P									
Total	42 620.5	520 265.7	0.0	19 967 400.0	85 000.0	48 822 070.2	1 212.0	46 945 896.7	6 935 294.4
Aguascalientes	0.0	0.0	0.0	0.0	0.0	377 898.7	0.0	530 400.5	66 666.3
Baja California	0.0	0.0	0.0	0.0	0.0	932 855.6	0.0	1 822 224.4	171 876.8
Baja California Sur	0.0	0.0	0.0	0.0	0.0	230 646.7	0.0	321 923.5	67 533.7
Campeche	0.0	0.0	0.0	0.0	0.0	469 757.9	0.0	823 471.8	107 747.7
Coahuila de Zaragoza	1 560.7	0.0	0.0	0.0	0.0	838 750.9	0.0	910 864.5	155 433.1
Colima	0.0	0.0	0.0	0.0	0.0	326 509.9	0.0	299 724.0	155 651.1
Chiapas	0.0	0.0	0.0	0.0	0.0	3 909 784.3	0.0	1 814 679.4	38 639.5
Chihuahua	0.0	0.0	0.0	0.0	0.0	1 211 430.9	0.0	1 440 388.7	121 101.8
Distrito Federal	34 790.3	520 265.7	0.0	0.0	85 000.0	1 306 071.1	1 212.0	3 735 988.0	2 661 060.5
Durango	0.0	0.0	0.0	0.0	0.0	782 201.3	0.0	763 516.1	70 946.6
Guanajuato	0.0	0.0	0.0	0.0	0.0	2 289 748.0	0.0	1 690 964.1	225 266.9
Guerrero	0.0	0.0	0.0	0.0	0.0	2 767 583.8	0.0	1 174 495.6	114 171.0
Hidalgo	0.0	0.0	0.0	0.0	0.0	1 543 617.8	0.0	937 663.2	105 745.4
Jalisco	1 806.9	0.0	0.0	0.0	0.0	2 044 294.2	0.0	3 139 114.9	333 421.3
México	0.0	0.0	0.0	0.0	0.0	4 866 377.0	0.0	6 067 180.8	341 910.8
Michoacán de Ocampo	1 126.9	0.0	0.0	0.0	0.0	2 364 676.1	0.0	1 688 530.1	129 876.1
Morelos	0.0	0.0	0.0	0.0	0.0	705 549.3	0.0	656 666.5	110 258.3
Nayarit	0.0	0.0	0.0	0.0	0.0	530 936.2	0.0	420 180.0	78 088.6
Nuevo León	0.0	0.0	0.0	0.0	0.0	1 095 872.3	0.0	2 530 817.7	460 136.0
Oaxaca	0.0	0.0	0.0	0.0	0.0	3 358 410.1	0.0	1 061 222.9	101 963.4
Puebla	1 828.1	0.0	0.0	0.0	0.0	3 241 763.1	0.0	2 058 450.6	177 699.3
Querétaro Arteaga	88.3	0.0	0.0	0.0	0.0	743 853.3	0.0	971 699.2	78 122.6
Quintana Roo	0.0	0.0	0.0	0.0	0.0	516 283.5	0.0	550 231.0	37 091.2
San Luis Potosí	0.0	0.0	0.0	0.0	0.0	1 462 202.1	0.0	1 065 975.7	68 299.7
Sinaloa	0.0	0.0	0.0	0.0	0.0	982 164.7	0.0	1 572 161.5	105 146.5
Sonora	0.0	0.0	0.0	0.0	0.0	862 318.1	0.0	1 106 663.0	215 786.1
Tabasco	0.0	0.0	0.0	0.0	0.0	1 186 111.1	0.0	1 789 507.5	78 522.9
Tamaulipas	0.0	0.0	0.0	0.0	0.0	1 095 122.9	0.0	1 141 572.0	124 589.2
Tlaxcala	0.0	0.0	0.0	0.0	0.0	539 103.8	0.0	555 585.6	33 918.9
Veracruz de Ignacio de la Llave	1 419.3	0.0	0.0	0.0	0.0	4 278 026.8	0.0	2 765 815.1	258 731.5
Yucatán	0.0	0.0	0.0	0.0	0.0	1 079 784.4	0.0	869 897.2	83 733.6
Zacatecas	0.0	0.0	0.0	0.0	0.0	882 364.3	0.0	668 321.6	56 158.0
En el extranjero	0.0	0.0	0.0	0.0	0.0	0.0	0.0	0.0	0.0
No dist. geográficamente	0.0	0.0	0.0	19 967 400.0	0.0	0.0	0.0	0.0	0.0

^a Hasta 2002 se denominó Contraloría y Desarrollo Administrativo.

FUENTE: Presidencia de la República. *Informe de Gobierno* (varios años).

2.2.4 INVERSIÓN DEL SECTOR PARAESTATAL

**INVERSIÓN FÍSICA DEL SECTOR PARAESTATAL CONTROLADO
PRESUPUESTALMENTE POR ORGANISMOS O EMPRESAS**
De 2000 a 2005
(Millones de pesos)

CUADRO 2.2.4.1

ORGANISMO O EMPRESA	2000	2001	2002	2003	2004	2005
Total	57 676.0	52 302.8	58 580.1	63 627.4	71 999.5	55 518.3
PEMEX	31 304.2	31 389.0	32 739.2	36 649.4	44 583.9	26 026.9
CFE	17 096.3	14 481.6	20 285.5	18 347.9	18 865.0	17 179.4
LyFC	3 306.7	3 337.7	3 328.2	4 660.5	4 362.5	5 376.7
CAPUFE	643.9	525.9	616.0	611.3	0.0	0.0
IMSS	4 949.1	2 287.8	1 377.1	2 643.7	3 376.5	5 628.0
ISSSTE	359.2	279.0	209.6	698.3	811.6	1 307.3
LOTENAL	16.6	1.8	24.5	16.3	0.0	0.0

FUENTE: SHCP. *Cuenta de la Hacienda Pública Federal* (varios años).

2.2.5 SUBSIDIOS Y TRANSFERENCIAS

SUBSIDIOS Y TRANSFERENCIAS EJERCIDAS POR EL GOBIERNO FEDERAL POR DEPENDENCIA

De 2000 a 2005

(Millones de pesos)

CUADRO 2.2.5.1

DEPENDENCIA	2000	2001	2002	2003	2004	2005
Total	451 178.4	271 514.2	361 094.6	386 340.2	469 053.3	548 178.5
Ramos autónomos	3 634.1	1.9	0.0	0.0	0.0	0.0
Legislativo	8.0	0.1	0.0	0.0	0.0	0.0
Judicial	115.2	1.8	0.0	0.0	0.0	0.0
Instituto Federal Electoral	3 510.8	0.0	0.0	0.0	0.0	0.0
Tribunales agrarios	0.1	0.0	0.0	0.0	0.0	0.0
Tribunal Fiscal de la Federación	0.0	0.0	0.0	0.0	0.0	0.0
Administración Pública Centralizada	447 544.3	271 512.3	361 094.6	386 340.2	469 053.3	548 178.5
Presidencia de la República	1.6	0.0	0.0	0.0	0.0	0.0
Gobernación	3 358.1	1 091.6	1 362.2	1 077.9	1 167.0	1 458.0
Relaciones Exteriores	91.0	0.0	0.0	0.0	100.0	71.0
Hacienda y Crédito Público	18 663.7	17 993.0	66 008.7	30 724.0	23 472.1	27 439.9
Defensa Nacional	61.5	0.0	0.0	0.0	0.0	0.0
Agricultura, Ganadería, Desarrollo Rural, Pesca y Alimentación ^a	21 388.8	28 568.9	30 151.7	35 753.6	37 400.6	42 422.4
Comunicaciones y Transportes	3 989.8	2 770.7	2 899.8	3 195.9	2 963.7	3 195.2
Economía ^a	1 372.5	3 276.4	3 921.5	4 759.9	4 109.2	4 649.9
Educación Pública	64 768.9	70 382.9	81 992.3	84 248.2	94 833.8	104 265.1
Salud	11 140.8	12 574.4	13 944.1	16 491.2	19 862.2	30 308.2
Marina	81.9	0.0	0.0	0.0	0.0	0.0
Trabajo y Previsión Social	1 579.1	1 632.7	1 379.2	1 285.0	1 170.2	1 470.2
Reforma Agraria	1 286.4	1 239.2	1 377.6	1 544.1	2 337.3	2 439.2
Medio Ambiente y Recursos Naturales ^a	8 963.8	7 140.5	12 824.4	16 612.0	17 299.8	22 675.1
Procuraduría General de la República	52.3	78.9	80.5	82.0	77.6	83.2
Energía	11 933.0	13 655.7	13 762.0	21 735.0	59 600.8	76 970.0
Desarrollo Social	11 228.3	11 359.5	15 856.5	15 744.0	19 188.7	19 935.7
Turismo	568.4	879.3	1 282.7	1 598.6	1 707.6	1 754.6
Función pública ^b	209.3	192.5	209.3	201.2	223.8	228.3
Aportaciones a seguridad social	84 643.9	84 065.8	96 909.0	110 999.8	124 488.3	143 763.7
Provisiones salariales y económicas	6 870.0	12 807.7	14 700.0	0.0	0.0	0.0
Previsiones y aportaciones para los sistemas de educación básica, normal, tecnológica y de adultos	13 682.2	0.0	0.0	0.0	0.0	7 931.4
Desarrollo social y productivo en regiones de pobreza	0.0	0.0	0.0	0.0	0.0	0.0
Aportaciones federales para entidades federativas y municipios	181 609.0	0.0	0.0	0.0	0.0	0.0
Seguridad pública	0.0	1 802.6	2 433.1	1 663.9	1 839.1	2 221.2
Consejo Nacional de Ciencia y Tecnología	0.0	0.0	0.0	7 634.3	7 517.0	7 950.3
Programa de apoyos para el fortalecimiento de las entidades federativas	0.0	0.0	0.0	30 989.6	49 694.5	46 945.9

^a Hasta el 30 de noviembre de 2000 se denominaron: Secretaría de Agricultura, Ganadería y Desarrollo Rural (SAGAR), Secretaría de Comercio y Fomento Industrial (SECOFI), y Secretaría de Medio Ambiente, Recursos Naturales y Pesca (SEMARNAP), respectivamente.

^b Hasta 2002 se le denominó Contraloría y Desarrollo Administrativo.

FUENTE: SHCP. *Cuenta de la Hacienda Pública Federal* (varios años).

AYUDAS EJERCIDAS POR EL GOBIERNO FEDERAL POR CONCEPTO
2000
(Millones de pesos)

CUADRO 2.2.5.2

CONCEPTO	2000
Total	10 222.1
Pensiones	3 034.6
Ayudas para expropiación de predios	0.0
Ayudas a instituciones sin fines de lucro	4 102.5
Becas	504.4
Ayudas culturales y sociales	296.8
Otros	2 283.8

FUENTE: SHCP. *Cuenta de la Hacienda Pública Federal* (varios años).

SUBSIDIOS EJERCIDOS POR EL GOBIERNO FEDERAL POR CONCEPTO
De 2000 a 2005
(Millones de pesos)

CUADRO 2.2.5.3

CONCEPTO	2000	2001	2002	2003	2004	2005
Total	39 664.6	93 156.0	111 640.8	155 058.8	202 140.8	223 212.8
Subsidios a las entidades federativas y municipios	0.0	35 129.0	42 561.0	60 239.8	85 549.6	89 382.0
Subsidios a la producción	17 494.7	24 775.6	29 480.5	37 808.2	42 525.7	48 371.4
Subsidios al consumo	4 913.1	5 770.4	6 740.1	7 469.2	8 381.4	9 479.2
Subsidios para inversión	5 285.0	4 558.0	4 205.6	4 045.7	5 983.5	9 925.8
Subsidios a la prestación de servicios públicos ^a	11 587.8	13 134.8	13 669.6	26 884.8	38 911.6	43 400.9
Subsidios para capacitación y becas	0.0	9 788.2	12 817.9	16 315.5	17 571.9	20 807.4
Otros	384.0	0.0	2 166.1	2 295.6	3 217.1	1 846.1

^a En 2000 se denominó Subsidios para cubrir Deficientes de Operación, que se comparan con los Subsidios a la Prestación de Servicios Públicos.

FUENTE: SHCP. *Cuenta de la Hacienda Pública Federal* (varios años).

TRANSFERENCIAS EJERCIDAS POR EL GOBIERNO FEDERAL POR CONCEPTO
De 2000 a 2005
(Millones de pesos)

CUADRO 2.2.5.4

CONCEPTO	2000	2001	2002	2003	2004	2005
Total	228 281.8	178 358.2	249 453.8	231 281.4	266 912.4	324 965.7
Apoyos a estados y municipios	31 030.5	0.0	0.0	0.0	0.0	0.0
Servicios personales	59 626.0	47 839.6	73 426.7	58 929.7	60 414.8	73 040.3
Pensiones y jubilaciones del ISSSTE	0.0	11 415.5	15 394.2	23 593.3	22 221.8	30 976.9
Adquisición de materiales y suministros	8 686.4	8 662.2	8 575.6	9 334.9	10 627.4	17 265.5
Contratación de servicios	17 658.9	16 139.0	18 940.1	20 431.3	22 398.6	23 333.0
Adquisición de bienes muebles e inmuebles	7 700.4	4 290.0	3 514.8	3 319.9	3 289.7	4 779.4
Gastos de asistencia social	10 624.4	7 000.6	7 327.9	12 453.5	10 826.9	10 703.9
Apoyo para obras públicas	9 022.0	5 520.1	5 194.5	6 708.6	37 961.9	50 981.2
Transferencias estatutarias al IMSS, AFORES y apoyos a jubilados y pensionados de ferronales, IMSS, azucareros y otros	81 697.6	72 159.6	81 514.8	84 880.6	83 969.7	92 452.6
Aportaciones a fideicomisos y mandatos	0.0	0.0	0.0	0.0	0.0	3 333.7
Para amortización de pasivos	0.0	0.0	33 197.0	1 436.4	242.4	0.0
Otros gastos destinados a pensiones	0.0	0.0	0.0	0.0	14 069.2	15 097.0
Otros	2 235.6	5 331.6	2 368.2	10 193.2	890.0	3 002.2

FUENTE: SHCP. *Cuenta de la Hacienda Pública Federal* (varios años).

**SUBSIDIOS Y TRANSFERENCIAS EJERCIDAS EN EL SECTOR PARAESTATAL CONTROLADO
PRESUPUESTALMENTE POR ORGANISMO O EMPRESA**

CUADRO 2.2.5.5

De 2000 a 2005
(Millones de pesos)

ORGANISMO O EMPRESA	2000	2001	2002	2003	2004	2005
Total	77 653.1	86 953.1	99 106.4	121 339.0	168 311.2	205 379.3
IMSS	55 882.2	60 957.5	69 220.8	73 242.3	83 575.2	92 844.8
CFE	0.0	0.0	0.0	0.0	0.0	6 300.0
ISSSTE ^a	9 987.4	13 044.0	16 794.4	27 054.0	25 790.5	36 283.0
CAPUFE	455.6	0.0	0.0	0.0	0.0	0.0
LyFC	11 327.9	12 951.6	13 091.2	21 042.7	25 945.5	25 207.3
PEMEX	0.0	0.0	0.0	0.0	33 000.0	44 744.2

^a Incluye cuotas al ISSSTE y FOVISSSTE.

FUENTE: SHCP. *Cuenta de la Hacienda Pública Federal* (varios años).

SUBSIDIOS Y TRANSFERENCIAS EJERCIDAS EN EL SECTOR PARAESTATAL DE CONTROL

CUADRO 2.2.5.6

PRESUPUESTAL INDIRECTO POR ENTIDAD COORDINADORA Y DESTINATARIO

De 2000 a 2005

(Millones de pesos)

ENTIDAD COORDINADORA DESTINATARIO	2000	2001	2002	2003	2004	2005
Total	168 012.0	184 561.1	261 988.2	263 515.3	300 742.1	342 799.2
Gobernación	0.0	0.0	0.0	546.0	775.7	878.1
Instituto Nacional de Migración	0.0	0.0	0.0	546.0	775.7	878.1
Hacienda y Crédito Público	15 653.4	12 410.5	62 991.6	18 778.1	21 737.6	25 026.5
Sistema Nacional de Coordinación Fiscal	0.0	0.0	0.0	0.0	893.7	1 000.9
Banco Nacional de Crédito Rural, SNC	0.0	0.0	48 878.0	0.0	0.0	0.0
Aseguradora Agropecuaria Mexicana, SA	513.8	441.4	0.0	0.0	0.0	0.0
Instituto Nacional de Estadística, Geografía e Informática	5 820.7	2 954.7	3 471.9	3 241.0	4 851.5	5 508.4
Fondo de Operación y Financiamiento Bancario a la Vivienda	300.0	400.0	0.0	0.0	0.0	0.0
Servicio de Administración Tributaria	8 640.3	7 729.5	9 025.8	10 222.3	10 153.8	10 502.1
Comisión Nacional Bancaria y de Valores	0.0	884.9	1 615.9	1 120.2	1 004.6	1 063.4
Fondo Nacional de Fomento al Turismo	378.6	0.0	0.0	0.0	0.0	0.0
Banco Nacional de Comercio Exterior, SNC	0.0	0.0	0.0	850.0	650.0	1 500.0
Comisión Nacional para el desarrollo de los Pueblos Indígenas	0.0	0.0	0.0	1 867.9	3 300.4	4 799.3
Servicios de Administración y Enajenación de Bienes	0.0	0.0	0.0	1 476.7	883.6	652.4
SAGARPA^a	15 719.7	18 974.0	19 352.5	25 198.5	26 289.4	29 714.1
Instituto Nacional de Investigaciones Forestales, Agrícolas y Pecuarias	651.4	711.7	839.1	941.9	985.4	885.3
Apoyos y Servicios a la Comercialización Agropecuaria	13 770.6	16 796.7	16 956.9	20 599.3	20 410.6	21 760.1
Universidad Autónoma de Chapingo	713.7	855.0	909.9	1 013.7	1 132.7	1 123.1
Servicio Nacional de Sanidad, Inocuidad y Calidad Agroalimentaria	584.0	610.6	646.6	863.8	1 142.7	1 376.4
Programa Ganadero	0.0	0.0	0.0	1 000.0	1 388.6	2 004.4
Fondo de apoyo a la competitividad de las ramas productivas	0.0	0.0	0.0	426.7	791.5	2 235.3
Comisión Nacional de Acuacultura y Pesca	0.0	0.0	0.0	353.1	437.9	329.5
SEMARNAT^a	8 426.9	6 490.1	9 970.6	13 487.4	13 543.3	18 889.2
Comisión Nacional del Agua	8 426.9	6 490.1	9 970.6	13 487.4	13 543.3	18 889.2
SEP	40 999.6	50 983.9	54 617.5	65 572.5	71 988.3	80 727.5
Escuelas de Calidad	0.0	0.0	0.0	1 265.7	2 295.6	1 621.3
Universidad Nacional Autónoma de México	10 130.3	11 764.9	13 050.6	15 154.8	15 582.1	17 432.5
Instituciones de Educación Media Superior y Superior	15 609.2	16 713.7	0.0	0.0	0.0	0.0
Universidad Autónoma Metropolitana	2 125.4	2 419.2	2 622.3	3 022.7	2 925.3	3 548.6
Colegio Nacional de Educación Profesional Técnica	1 098.8	1 114.2	961.1	898.3	874.8	1 556.2
Consejo Nacional de Ciencia y Tecnología	2 985.7	3 405.7	0.0	0.0	0.0	0.0
Instituto Politécnico Nacional	0.0	5 420.6	5 094.6	6 425.6	6 076.9	7 107.4
Consejo Nacional de Fomento Educativo	7 792.8	9 070.4	12 068.6	15 108.0	18 818.4	19 257.8
Instituto Nacional para la Educación de los Adultos	1 257.4	1 075.2	1 525.9	1 685.3	1 546.4	1 665.2
Universidades Públicas Estatales	0.0	0.0	19 294.4	19 994.3	21 687.0	26 169.0
Instituto Nacional de Antropología e Historia	0.0	0.0	0.0	2 017.8	2 181.8	2 369.5
SSA	4 109.4	4 309.3	4 880.6	5 532.3	5 944.5	6 548.8
Institutos de Salud Especializados	2 294.8	2 442.0	2 806.4	3 209.3	3 458.7	3 931.7
Hospital General de México	936.2	973.1	1 109.3	1 273.7	1 353.4	1 448.8
Sistema Nacional para el Desarrollo Integral de la Familia	878.4	894.2	964.9	1 049.3	1 132.4	1 168.3
Desarrollo Social	6 738.6	7 802.0	9 031.9	9 174.5	11 722.6	13 215.7
Instituto Nacional Indigenista	1 238.7	1 452.0	1 392.9	0.0	0.0	0.0
Programa de desarrollo humano oportunidades ^b	4 103.5	5 102.1	6 864.5	8 375.2	9 950.0	11 185.4
Programa de Subsidio a la Tortilla	1 396.4	1 247.9	774.5	0.0	0.0	0.0
Programa Hábitat	0.0	0.0	0.0	799.3	1 772.6	2 030.3
Consejo Nacional de Ciencia y Tecnología	0.0	0.0	4 489.4	4 769.9	4 768.5	5 032.8
Consejo Nacional de Ciencia y Tecnología	0.0	0.0	4 489.4	4 769.9	4 768.5	5 032.8
Programa de apoyo para el fortalecimiento de las entidades federativas	6 870.0	12 807.7	14 700.0	30 989.6	49 694.5	46 945.9
Otros	69 494.4	70 783.6	81 954.1	212 291.4	262 588.9	321 199.9
Menos:	ND	ND	ND	122 824.9	168 311.2	205 379.3
Apoyos a entidades de control presupuestario directo	ND	ND	ND	119 364.1	164 742.5	200 949.8
Aportaciones ISSSTE y FOVISSSTE	ND	ND	ND	3 460.8	3 568.7	4 429.5

NOTA: Hasta 2002 no se dispone de la cantidad que se excluye por concepto de Apoyos y Aportaciones.

^a Hasta el 30 de noviembre de 2000 se denominaron Secretaría de Agricultura, Ganadería y Desarrollo Rural (SAGAR), y Secretaría de Medio Ambiente, Recursos Naturales y Pesca (SEMARNAP), respectivamente.^b Hasta 2000 se denominó Programa de Educación, Salud y Alimentación.

FUENTE: SHCP. Cuenta de la Hacienda Pública Federal (varios años).

2.3 FINANCIAMIENTO DEL GASTO PÚBLICO FEDERAL

DEUDA TOTAL CONSOLIDADA DEL SECTOR PÚBLICO FEDERAL POR SU ORIGEN

CUADRO 2.3.1

De 2000 a 2005

1ª Parte

(Saldos en millones de pesos al 31 de diciembre)

ORIGEN	2000	PARTICIPACIÓN %	2001	PARTICIPACIÓN %	2002	PARTICIPACIÓN %
Total	1 401 428.8	100.0	1 420 869.0	100.0	1 629 720.6	100.0
Interna	691 721.5	49.4	777 740.1	54.7	920 988.9	56.5
Externa	709 707.3	50.6	643 128.9	45.3	708 731.7	43.5
Gobierno federal	1 274 478.9	90.9	1 304 824.0	91.8	1 502 951.4	92.2
Interna	675 106.7	48.2	763 558.6	53.7	907 407.7	55.7
Externa	599 372.2	42.8	541 265.4	38.1	595 543.7	36.5
Organismos y empresas	126 949.9	9.1	116 045.0	8.2	126 769.2	7.8
Interna	16 614.8	1.2	14 181.5	1.0	13 581.2	0.8
Externa	110 335.1	7.9	101 863.5	7.2	113 188.0	7.0

DEUDA TOTAL CONSOLIDADA DEL SECTOR PÚBLICO FEDERAL POR SU ORIGEN

CUADRO 2.3.1

De 2000 a 2005

2ª Parte y última

(Saldos en millones de pesos al 31 de diciembre)

ORIGEN	2003	PARTICIPACIÓN %	2004	PARTICIPACIÓN %	2005	PARTICIPACIÓN %
Total	1 808 521.6	100.0	1 906 451.6	100.0	1 950 948.8	100.0
Interna	1 028 158.2	56.9	1 112 894.1	58.4	1 253 497.6	64.3
Externa	780 363.4	43.1	793 557.5	41.6	697 451.2	35.7
Gobierno federal	1 666 766.8	92.2	1 775 870.4	93.2	1 871 287.5	95.9
Interna	1 011 889.2	56.0	1 099 206.3	57.7	1 242 154.1	63.7
Externa	654 877.6	36.2	676 664.1	35.5	629 133.4	32.2
Organismos y empresas	141 754.8	7.8	130 581.2	6.8	79 661.3	4.1
Interna	16 269.0	0.9	13 687.8	0.7	11 343.5	0.6
Externa	125 485.8	6.9	116 893.4	6.1	68 317.8	3.5

FUENTE: SHCP. *Cuenta de la Hacienda Pública Federal* (varios años).

PARTICIPACIÓN DE LA DEUDA PÚBLICA FEDERAL EN EL VALOR AGREGADO BRUTO

GRÁFICA 2.3.1.1

De 1994 a 2005

(Por ciento)

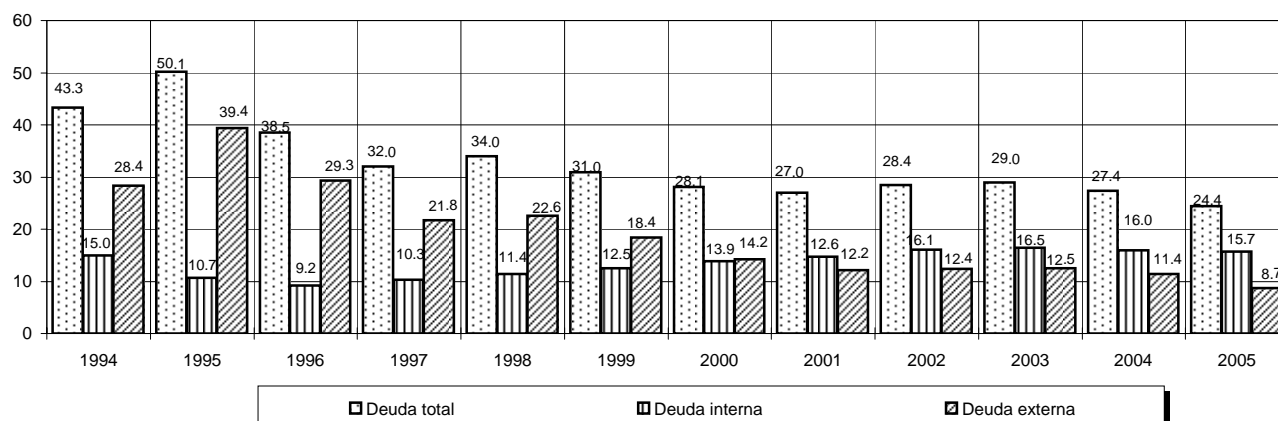

FUENTE: Cuadro 2.3.1., INEGI. *Sistema de Cuentas Nacionales de México, Indicadores Macroeconómicos del Sector Público*, (varios años) y <http://dgcnesyp.inegi.gob.mx/pubcoy/coyunt/ecoagre/pibntdiv.html> (consultada el 11 de julio de 2006).

**DEUDA TOTAL CONSOLIDADA DEL SECTOR PÚBLICO FEDERAL
POR ORIGEN Y FUENTE DE FINANCIAMIENTO**

De 2000 a 2005

(Saldos en millones de pesos al 31 de diciembre)

CUADRO 2.3.2

1ª Parte

ORIGEN FUENTE DE FINANCIAMIENTO	2000	PARTICIPACIÓN %	2001	PARTICIPACIÓN %	2002	PARTICIPACIÓN %
Total	1 401 428.8	100.0	1 420 869.0	100.0	1 629 744.1	100.0
Interna	691 721.5	49.4	777 740.1	54.7	920 988.9	56.5
Valores gubernamentales ^a	394 613.5	28.2	496 141.1	34.9	601 616.2	36.9
Certificados de la tesorería de la federación	168 311.3	12.0	187 270.2	13.2	192 144.5	11.8
Banca de fomento y desarrollo	70 362.5	5.0	41 117.0	2.9	89 589.7	5.5
Créditos directos	2 997.6	0.2	2 360.6	0.2	2 053.5	0.1
Créditos-SAR	55 414.8	4.0	50 832.5	3.6	35 496.2	2.2
Otros	21.8	NS	18.7	NS	88.8	NS
Externa	709 707.3	50.6	643 128.9	45.3	708 755.2	43.5
Pagarés	95 341.0	6.8	140 146.3	9.9	185 988.9	11.4
Créditos sindicados	8 609.5	0.6	9 312.5	0.7	15 610.9	1.0
Organismos financieros internacionales	144 490.9	10.3	130 908.6	9.2	149 105.7	9.2
Cartas de crédito	3 398.8	0.2	3 210.1	0.2	3 915.2	0.2
Bonos públicos y privados	384 570.7	27.5	299 211.7	21.1	300 268.5	18.4
Aceptaciones bancarias	8 423.5	0.6	7 176.7	0.5	8 095.3	0.5
Banca comercial	22 810.0	1.6	22 896.0	1.6	21 568.2	1.3
Banca de exportación e importación	4 582.3	0.3	5 055.7	0.4	3 105.6	0.2
Créditos directos bilaterales	17 767.0	1.3	12 570.5	0.9	13 032.5	0.8
Créditos directos simples	15 169.1	1.1	9 540.6	0.7	5 066.7	0.3
Otros	4 544.5	0.3	3 100.2	0.2	2 997.7	0.2

**DEUDA TOTAL CONSOLIDADA DEL SECTOR PÚBLICO FEDERAL
POR ORIGEN Y FUENTE DE FINANCIAMIENTO**

De 2000 a 2005

(Saldos en millones de pesos al 31 de diciembre)

CUADRO 2.3.2

2ª Parte y última

ORIGEN FUENTE DE FINANCIAMIENTO	2003	PARTICIPACIÓN %	2004	PARTICIPACIÓN %	2005	PARTICIPACIÓN %
Total	1 808 521.6	100.0	1 906 451.7	100.0	1 950 948.8	100.0
Interna	1 028 158.2	56.9	1 112 894.1	58.4	1 253 497.6	64.3
Valores gubernamentales ^a	750 240.6	41.5	797 780.5	41.8	885 077.7	45.4
Certificados de la tesorería de la federación	206 416.3	11.4	241 533.6	12.7	288 229.7	14.8
Banca de fomento y desarrollo	29 308.2	1.6	22 055.2	1.2	23 154.1	1.2
Créditos directos	1 522.5	0.1	763.4	0.1	365.2	0.1
Créditos-SAR	40 655.3	2.3	46 607.3	2.4	52 144.3	2.7
Otros	15.3	NS	4 154.1	0.2	4 526.6	0.2
Externa	780 363.4	43.1	793 557.6	41.6	697 451.2	35.7
Pagarés	284 908.2	15.7	359 629.6	18.9	342 307.6	17.5
Créditos sindicados	31 384.4	1.7	4 409.0	0.2	7 454.0	0.4
Organismos financieros internacionales	164 380.9	9.1	156 293.5	8.2	148 984.8	7.6
Cartas de crédito	4 348.6	0.2	4 121.2	0.2	3 334.2	0.2
Bonos públicos y privados	251 134.9	13.9	208 586.9	10.9	150 508.4	7.7
Aceptaciones bancarias	6 067.4	0.3	0.0	0.0	0.0	0.0
Banca comercial	17 217.5	1.0	10 075.7	0.5	7 724.6	0.4
Banca de exportación e importación	2 306.4	0.1	925.5	0.1	681.4	NS
Créditos directos bilaterales	12 448.6	0.7	11 799.7	0.6	8 719.9	0.4
Créditos directos simples	3 282.3	0.2	1 272.6	0.1	530.9	NS
Otros	2 884.2	0.2	36 443.9	1.9	27 205.4	1.4

^a Incluye Bondes, Udibonos, Ajustabonos y Bonos a tasa fija.

FUENTE: SHCP. *Cuenta de la Hacienda Pública Federal* (varios años).

**ESTRUCTURA DE LA DEUDA DEL SECTOR PÚBLICO FEDERAL
POR FUENTE DE FINANCIAMIENTO
2000 y 2005**
(Por ciento)

GRÁFICA 2.3.2.1

Deuda interna

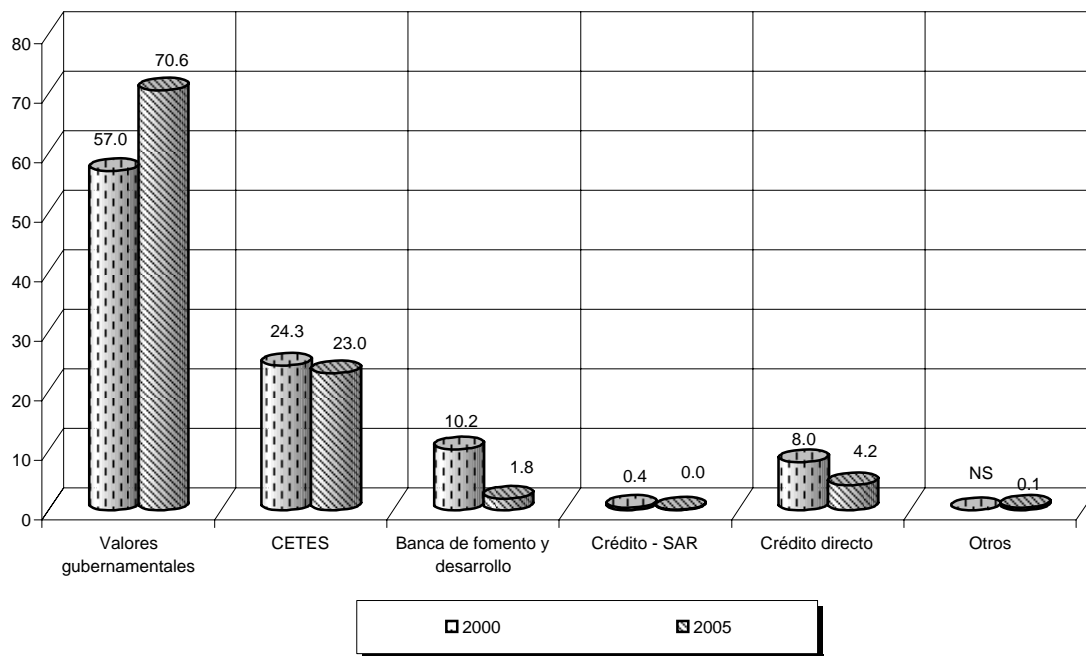

Deuda externa

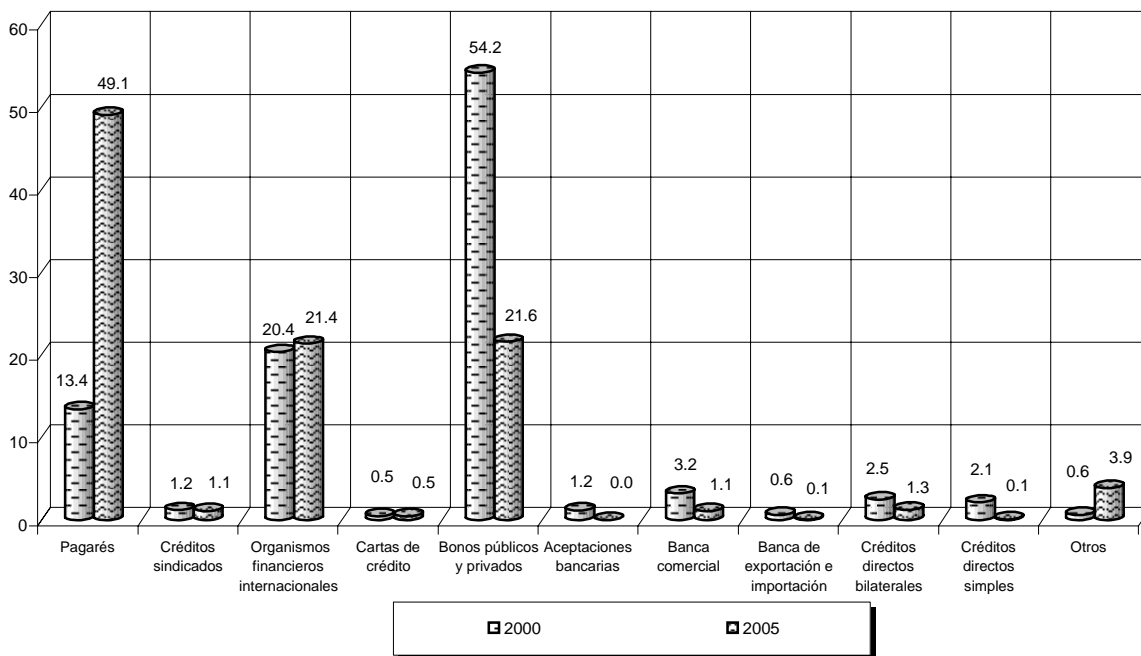

FUENTE: Cuadro 2.3.2.

ESTRUCTURA DE LA DEUDA TOTAL DEL SECTOR PÚBLICO FEDERAL POR SU ORIGEN

De 1994 a 2005

GRÁFICA 2.3.2.2

(Por ciento)

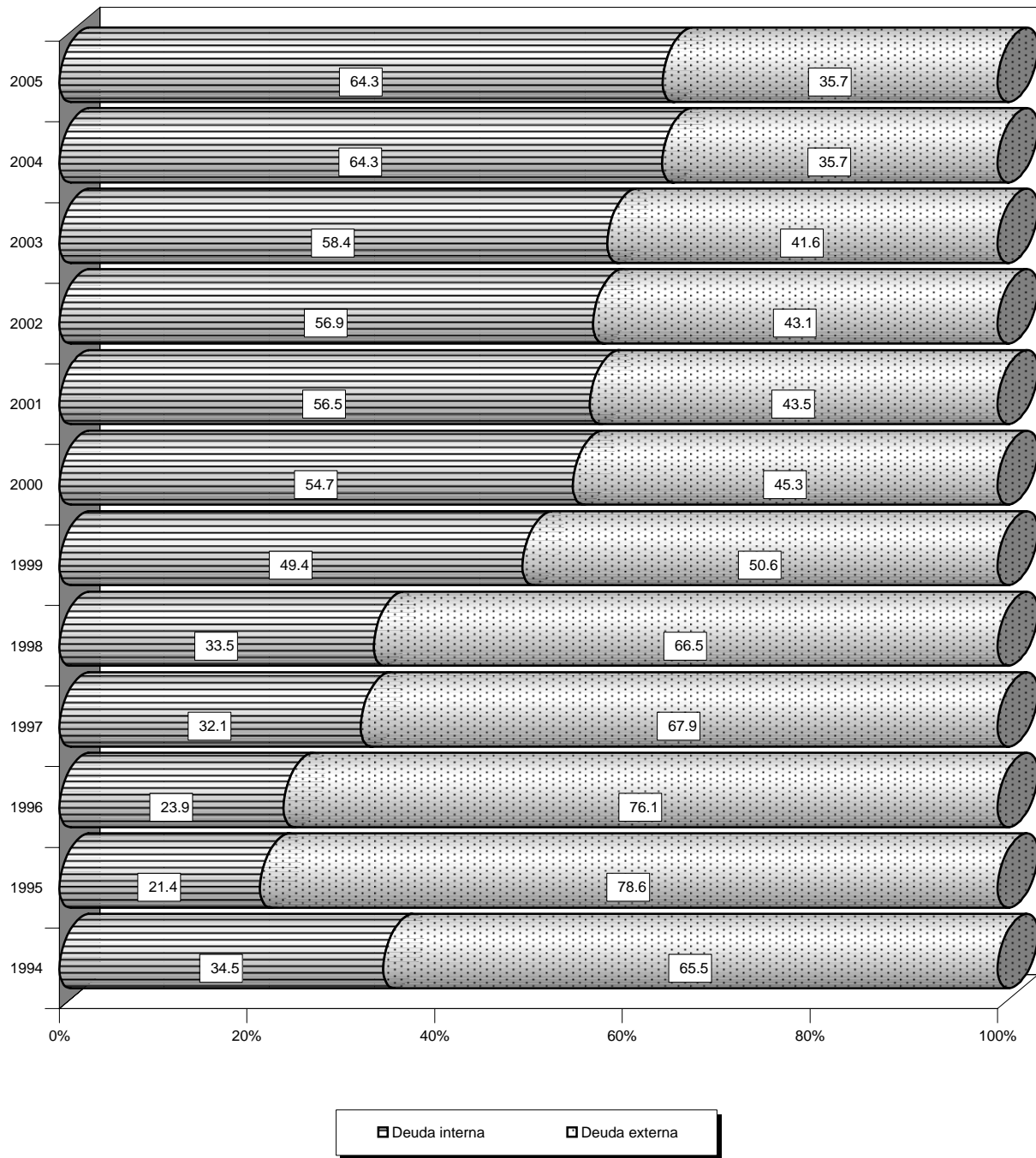

FUENTE: Cuadro 2.3.2.

DEUDA EXTERNA DEL GOBIERNO FEDERAL POR PAÍS ACREEDOR

CUADRO 2.3.3

De 2000 a 2005

(Saldos en millones de pesos al 31 de diciembre)

PAÍS ACREEDOR	2000	2001	2002	2003	2004	2005
Total	599 372.2	541 265.4	595 543.7	654 877.6	676 664.2	629 133.4
Estados Unidos	344 600.0	308 281.8	353 448.3	402 859.7	446 386.2	423 346.0
OFI'S	144 490.9	130 908.6	149 105.7	164 380.9	156 293.5	148 984.8
Japón	50 525.2	43 733.2	33 071.1	23 804.0	18 641.7	10 208.3
Mercado Europeo	3 476.6	9 717.8	10 961.7	20 545.5	15 404.6	9 619.1
Alemania	30 159.8	25 783.6	29 083.9	24 545.7	14 543.7	13 914.8
Italia	10 970.0	10 477.3	11 818.4	14 882.7	11 582.9	10 561.7
Inglaterra	5 047.3	4 802.5	776.1	938.1	11 374.6	10 780.2
Francia	1 755.0	1 354.0	1 471.4	1 616.4	1 550.1	1 149.9
Holanda	27.5	22.5	26.7	30.6	28.4	19.6
Canadá	3 185.6	2 862.0	3 404.1	0.0	0.0	0.0
Portugal	799.4	763.5	861.2	0.0	0.0	0.0
España	51.1	4.9	0.0	0.0	0.0	0.0
Otros	4 283.8	2 553.7	1 515.1	1 274.0	858.5	549.0

 FUENTE: SHCP. *Cuenta de la Hacienda Pública Federal* (varios años).

DEUDA EXTERNA DEL GOBIERNO FEDERAL POR DIVISA

CUADRO 2.3.4

De 2000 a 2005

(Saldos en millones de pesos al 31 de diciembre)

DIVISA	2000	2001	2002	2003	2004	2005
Total	599 372.2	541 265.4	595 543.7	654 877.6	676 664.2	629 133.4
Dólar americano	445 463.5	413 486.6	471 727.4	536 280.1	565 411.0	526 461.0
Moneda Europea (Euro)	19 756.8	25 259.0	80 320.6	81 518.4	74 549.1	78 832.1
Yen japonés	59 163.6	49 522.0	39 277.5	30 803.6	19 978.4	10 895.8
Libra esterlina	5 047.3	4 802.6	776.1	938.1	11 374.6	10 780.2
Dólar canadiense	4 221.2	2 862.2	3 404.4	0.3	0.3	0.3
Franco suizo	29.9	27.8	37.7	0.0	0.0	2 164.0
Marco alemán	41 942.7	29 146.6	0.0	0.0	0.0	0.0
Franco francés	16 481.5	1 465.3	0.0	0.0	0.0	0.0
Lira italiana	5 704.4	14 593.5	0.0	0.0	0.0	0.0
Florin holandés	1 497.2	87.1	0.0	0.0	0.0	0.0
Franco belga	26.2	12.7	0.0	0.0	0.0	0.0
Peseta española	37.9	0.0	0.0	0.0	0.0	0.0
Otros	0.0	0.0	0.0	5 337.1	5 350.8	0.0

 FUENTE: SHCP. *Cuenta de la Hacienda Pública Federal* (varios años).

DEUDA EXTERNA DE LOS ORGANISMOS Y EMPRESAS POR PAÍS ACREEDOR

CUADRO 2.3.5

De 2000 a 2005

(Saldos en millones de pesos al 31 de diciembre)

PAÍS ACREEDOR	2000	2001	2002	2003	2004	2005
Total	110 335.1	101 863.5	113 188.0	125 485.8	116 893.4	68 317.8
Estados Unidos	67 249.6	60 524.8	74 105.2	95 747.2	93 588.8	50 293.0
Alemania	7 232.0	7 802.3	6 928.7	5 087.0	4 818.8	3 628.7
España	8 620.9	9 742.9	11 485.4	5 455.0	4 355.3	3 919.9
Japón	4 645.2	2 310.2	5 509.8	6 114.5	3 961.1	3 585.7
Suiza	2 646.6	5 155.0	3 218.7	3 624.4	3 522.6	1 493.5
Francia	2 155.6	4 401.1	3 024.8	3 247.1	2 659.3	2 428.2
Inglaterra	9 856.8	2 741.6	3 035.9	1 712.6	1 442.0	1 174.5
Canadá	1 277.9	2 964.1	1 231.3	1 384.3	777.4	589.1
Suecia	413.5	368.8	359.4	334.9	272.9	207.8
Noruega	0.0	77.2	173.2	218.3	171.1	118.0
Panamá	525.2	1 009.6	515.6	350.0	0.0	0.0
Italia	1 065.1	1 012.9	467.3	455.9	0.0	0.0
Holanda	466.3	411.4	464.1	245.0	0.0	0.0
Austria	500.9	57.3	51.1	33.4	0.0	0.0
Australia	478.6	0.0	0.0	0.0	0.0	0.0
Otros	3 200.9	3 284.3	2 617.5	1 476.2	1 324.1	879.4

 FUENTE: SHCP. *Cuenta de la Hacienda Pública Federal* (varios años).

DEUDA EXTERNA DE LOS ORGANISMOS Y EMPRESAS POR TIPO DE DIVISA

CUADRO 2.3.6

De 2000 a 2005

(Saldos en millones de pesos al 31 de diciembre)

DIVISA	2000	2001	2002	2003	2004	2005
Total	110 335.1	101 863.5	113 188.0	125 485.8	116 893.4	68 317.8
Dólar americano	107 117.7	98 956.7	98 863.8	110 628.9	102 199.2	56 761.0
Moneda europea	0.0	39.4	9 359.1	9 716.3	7 946.5	6 605.3
Libra esterlina	714.2	663.0	2 077.7	1 004.6	1 082.7	926.2
Franco suizo	139.9	1 167.4	1 722.8	2 049.9	2 657.3	1 835.2
Yen japonés	1 759.1	877.6	1 164.6	2 086.1	3 007.7	2 190.1
Franco francés	121.5	92.9	0.0	0.0	0.0	0.0
Schilling austriaco	407.7	57.3	0.0	0.0	0.0	0.0
Marco alemán	71.6	9.2	0.0	0.0	0.0	0.0
Franco belga	3.4	0.0	0.0	0.0	0.0	0.0

 FUENTE: SHCP. *Cuenta de la Hacienda Pública Federal* (varios años).

**FINANCIAMIENTO DEL SECTOR PARAESTATAL CONTROLADO
PRESUPUESTALMENTE POR ORGANISMO O EMPRESA**

CUADRO 2.3.7

De 2000 a 2005
(Millones de pesos)

ORGANISMO O EMPRESA	2000	2001	2002	2003	2004	2005
Total	31 792.2	52 167.5	39 982.3	44 622.6	46 209.8	61 006.5
PEMEX	25 168.6	48 299.6	34 095.6	34 812.5	37 261.7	44 836.2
CFE	4 657.6	3 867.9	5 886.7	9 810.1	8 948.1	16 170.3
ISSSTE	1 966.0	0.0	0.0	0.0	0.0	0.0

FUENTE: SHCP. *Cuenta de la Hacienda Pública Federal* (varios años).

**AMORTIZACIÓN DEL SECTOR PARAESTATAL CONTROLADO
PRESUPUESTALMENTE POR ORGANISMO O EMPRESA**

CUADRO 2.3.8

De 2000 a 2005
(Millones de pesos)

ORGANISMO O EMPRESA	2000	2001	2002	2003	2004	2005
Total	42 535.9	61 183.5	58 318.3	67 420.2	76 552.9	114 838.1
PEMEX	31 381.0	55 629.6	49 308.2	58 508.6	66 792.1	99 803.9
CFE	8 716.9	5 553.9	9 010.1	8 911.6	9 760.8	15 034.2
ISSSTE	2 438.0	0.0	0.0	0.0	0.0	0.0

FUENTE: SHCP. *Cuenta de la Hacienda Pública Federal* (varios años).

SALDOS DE LA DEUDA DE ESTADOS Y MUNICIPIOS POR ENTIDAD FEDERATIVA/

CUADRO 2.3.9

 De 2000 a 2005
 (Millones de pesos)

ENTIDAD FEDERATIVA	2000	2001	2002	2003	2004	2005
Total	89 501.5	99 062.8	113 702.1	123 278.2	130 719.5	143 193.8
Aguascalientes	140.8	207.3	343.3	711.3	621.0	1 110.0
Baja California	1 775.4	1 703.5	1 987.5	2 503.2	3 161.1	3 928.4
Baja California Sur	592.1	700.1	689.8	602.8	572.3	637.5
Campeche	111.3	82.2	21.7	0.0	20.5	55.7
Coahuila de Zaragoza	802.9	712.8	607.3	261.3	273.0	323.2
Colima	181.6	223.4	342.9	509.2	437.2	593.1
Chiapas	998.6	946.8	926.9	887.7	1 062.9	1 416.0
Chihuahua	1 536.6	1 516.0	1 547.7	1 401.5	1 369.1	1 315.8
Distrito Federal	28 718.1	32 788.5	38 284.9	41 634.0	42 310.0	43 527.4
Durango	998.1	1 345.9	1 314.6	1 778.0	2 592.2	2 710.0
Guanajuato	626.9	598.9	636.6	1 181.3	1 536.4	1 889.8
Guerrero	1 599.1	1 579.2	1 540.7	2 018.1	2 417.5	1 999.4
Hidalgo	163.1	456.7	719.2	1 346.4	1 271.5	2 461.8
Jalisco	5 161.5	5 004.8	5 864.2	5 672.3	6 231.9	8 160.9
México	23 341.5	26 960.9	31 200.4	31 147.2	29 988.4	31 790.4
Michoacán de Ocampo	213.7	180.5	152.8	1 597.7	1 481.8	2 787.8
Morelos	508.3	466.5	486.2	842.6	851.1	935.7
Nayarit	92.2	129.1	100.9	98.4	270.7	363.4
Nuevo León	8 795.9	8 635.4	8 704.0	8 418.2	9 248.8	11 721.7
Oaxaca	247.1	230.8	312.2	583.3	552.7	491.7
Puebla	855.4	1 005.6	1 001.8	2 829.9	3 057.8	3 012.6
Querétaro Arteaga	1 399.6	1 406.4	1 400.8	1 493.5	1 559.5	1 717.3
Quintana Roo	748.8	993.8	1 320.6	1 505.3	2 000.7	1 927.8
San Luis Potosí	842.1	802.9	1 438.0	1 211.0	2 721.0	2 146.0
Sinaloa	2 449.0	2 765.8	3 175.0	3 150.8	3 225.0	4 182.0
Sonora	4 936.3	5 133.6	5 030.4	5 460.2	5 419.9	5 744.7
Tabasco	602.2	580.6	576.2	535.5	493.4	690.4
Tamaulipas	817.0	712.8	435.3	758.1	1 343.0	1 008.5
Tlaxcala	0.0	0.0	0.0	0.0	0.0	180.0
Veracruz de Ignacio de la Llave	17.8	1 053.1	2 754.6	1 882.9	3 528.7	3 464.2
Yucatán	189.1	127.3	578.7	874.9	730.3	607.1
Zacatecas	39.4	11.6	206.9	381.6	370.1	293.5

 FUENTE: SHCP. Página web, <http://www.shcp.gob.mx> (Consultada el 31 de julio de 2006).

2.4 SITUACIÓN FINANCIERA

EVOLUCIÓN DE LAS FINANZAS PÚBLICAS FEDERALES POR CONCEPTO

CUADRO 2.4.1

De 2000 a 2005
(Millones de pesos)

CONCEPTO	2000	2001	2002	2003	2004	2005
Balance primario	142 789.7	144 630.5	45 668.7	148 809.1	189 012.0	198 281.2
Balance presupuestario	- 58 225.3	- 43 430.1	- 132 705.4	- 41 944.5	- 17 817.2	- 11 904.3
Ingresos presupuestales ^a	1 179 918.9	1 271 646.3	1 387 500.4	1 600 589.8	1 771 314.2	1 947 816.3
Gobierno federal	868 267.6	939 114.5	989 353.4	1 132 985.1	1 270 211.1	1 412 505.0
Ingresos tributarios	581 703.3	654 870.2	728 283.7	768 045.3	769 385.7	810 511.0
Ingresos no tributarios	286 564.3	284 244.3	261 069.7	364 939.8	500 825.4	601 994.0
Organismos y empresas ^b	311 651.3	332 531.8	398 147.0	467 604.7	501 103.1	535 311.3
PEMEX	100 591.5	103 523.9	150 031.6	175 776.6	190 772.0	185 529.2
Otras entidades	211 059.8	229 007.9	248 115.4	291 828.1	310 331.1	349 782.1
Gasto neto presupuestal pagado ^c	1 238 144.2	1 315 076.4	1 520 205.8	1 642 534.3	1 789 131.4	1 959 720.6
Adefas pagadas	8 689.4	4 982.4	12 111.7	12 961.6	28 938.4	13 362.0
Adefas a pagar	4 982.4	12 111.7	12 928.3	28 262.0	13 478.8	20 087.4
Gasto neto devengado ^a	1 234 437.2	1 322 205.7	1 521 022.4	1 657 834.7	1 773 671.8	1 966 446.0
Gasto programable	855 286.0	937 213.9	1 078 860.5	1 241 853.3	1 326 952.4	1 477 368.1
Corriente	624 492.9	691 605.0	779 815.8	905 849.5	921 254.7	1 027 227.2
Servicios personales	377 201.6	410 064.8	473 613.1	505 343.7	518 975.3	560 166.0
Otros	247 291.3	281 540.2	306 202.7	400 505.8	402 279.4	467 061.2
Capital	141 366.9	120 464.4	121 878.3	139 958.8	180 210.4	196 857.9
Inversión física	111 944.3	110 784.2	119 487.0	136 119.1	146 957.4	163 685.4
Otros	29 422.6	9 680.2	2 391.3	3 839.7	33 253.0	33 172.5
Transferencias ^d	89 426.2	125 144.5	177 166.4	196 045.0	225 487.3	253 283.0
Corrientes	89 426.2	86 588.6	110 173.2	133 466.5	152 440.3	170 717.1
Capital	ND	38 555.9	66 993.2	62 578.5	73 047.0	82 565.9
Fondo para el fortalecimiento de los municipios y el DF	0.0	0.0	0.0	0.0	0.0	0.0
Gasto no programable	379 151.2	384 991.8	393 283.9	415 981.4	446 719.4	489 077.9
Intereses, comisiones y gastos ^e	140 497.4	148 210.4	134 391.6	160 342.5	161 893.9	182 730.4
Acuerdo de apoyo a ahorradores y deudores de la banca	60 517.6	39 850.2	43 982.5	30 411.1	44 935.3	27 455.1
Participaciones a entidades federativas y municipios	178 136.2	196 931.2	214 909.8	225 227.8	239 890.2	278 892.4
Estímulos fiscales y otros	0.0	0.0	0.0	0.0	0.0	0.0
Liquidación de BANRURAL	0.0	0.0	48 878.0	0.0	0.0	0.0

^a Excluye los Intereses compensados.

^b Excluye Aportaciones al ISSSTE y FOVISSSTE.

^c La diferencia entre el devengado no pagado 2002 y las adefas pagadas 2003, por 33.3 millones de pesos obedece a una cancelación de 2002, rectificadas en 2003.

^d Excluye Transferencias a Organismos y empresas controlados presupuestalmente.

^e Excluye 18611.9 millones de pesos en 2000, por concepto de Intereses compensados.

FUENTE: SHCP. *Cuenta de la Hacienda Pública Federal* (varios años).

**INGRESOS Y GASTOS DEL GOBIERNO FEDERAL Y DÉFICIT O SUPERÁVIT ECONÓMICO PRIMARIO
COMO PROPORCIÓN DEL VALOR AGREGADO BRUTO TOTAL**

CUADRO 2.4.2

De 2000 a 2005
(Millones de pesos)

PERIODO	VAB TOTAL (1)	INGRESOS DEL GOBIERNO FEDERAL (2)	RELACIÓN % (3=2/1)	GASTOS DEL GOBIERNO FEDERAL (4)	RELACIÓN % (5=4/1)	(DÉFICIT) SUPERÁVIT PRIMARIO (6=2-4)	RELACIÓN % (7=6/1)
2 0 0 0	4 983 517.7	868 267.6	17.4	974 024.0	19.5	- 105 756.4	- 2.1
2 0 0 1	5 269 653.6	939 114.5	17.8	1 025 731.5	19.5	- 86 617.0	- 1.6
2 0 0 2	5 734 645.8	989 353.4	17.3	1 155 732.0	20.2	- 166 378.6	- 2.9
2 0 0 3	6 245 546.9 P/	1 132 985.1	18.1	1 260 497.5	20.2	- 127 512.4	- 2.0
2 0 0 4	6 964 058.6 P/	1 270 211.1	18.2	1 391 896.9	20.0	- 121 685.8	- 1.7
2 0 0 5	7 990 380.4 P/	1 412 505.0	17.7	1 543 502.3	19.3	- 130 997.3	- 1.6

FUENTE: Cuadros 2.1.1.1 y 2.2.1.1.

SITUACIÓN FINANCIERA DE LOS ORGANISMOS Y EMPRESAS CONTROLADAS PRESUPUESTALMENT

CUADRO 2.4.3

De 2000 a 2005
(Millones de pesos)

CONCEPTO	2000	2001	2002	2003	2004	2005
Cuenta corriente						
Ingresos corrientes	327 063.4	350 265.7	417 240.6	488 126.4	522 876.4	559 600.7
Venta de bienes y servicios	208 518.6	222 233.9	279 297.5	317 817.6	348 864.6	362 548.2
Ingresos diversos	118 544.8	128 031.8	137 943.1	170 308.8	174 011.8	197 052.5
Operaciones ajenas	0.0	0.0	0.0	0.0	0.0	0.0
Por cuenta de terceros	0.0	0.0	0.0	0.0	0.0	0.0
Gastos corrientes	324 310.0	358 479.5	391 760.7	486 373.0	501 294.3	604 677.4
Servicios personales	117 611.1	127 128.2	142 727.0	159 435.5	166 172.2	191 797.9
Materiales y suministros	74 262.6	77 374.3	69 475.4	98 150.3	93 298.9	109 056.5
Servicios generales	106 370.9	34 085.1	41 094.4	48 772.0	51 298.5	64 827.6
Pago de intereses	24 556.1	21 235.7	19 831.4	31 206.5	32 051.9	37 742.6
Interno	7 158.9	3 285.1	2 539.7	10 031.6	7 776.4	15 484.6
Externo	17 397.2	17 950.6	17 291.7	21 174.9	24 275.5	22 258.0
Operaciones ajenas	1 509.3	1 583.2	63.2	1 533.3	- 3 625.8	2 976.6
Por cuenta de terceros	1 509.3	1 583.2	63.2	1 533.3	- 3 625.8	2 976.6
Erogaciones recuperables	0.0	0.0	0.0	0.0	0.0	0.0
Otros	0.0	97 073.0	118 569.3	147 275.4	162 098.6	198 276.2
Ahorro (antes de transferencias)	2 753.4	- 8 213.8	25 479.9	1 753.4	21 582.1	- 45 076.7
Transferencias corrientes	77 103.1	85 324.6	97 706.2	117 878.3	131 742.4	156 205.6
Ahorro corriente	79 856.5	77 110.8	123 186.1	119 631.7	153 324.5	111 128.9
Cuenta de capital						
Ingresos de capital	0.0	0.0	0.0	0.0	0.0	0.0
Operaciones ajenas	0.0	0.0	0.0	0.0	0.0	0.0
Erogaciones recuperables	0.0	0.0	0.0	0.0	0.0	0.0
Gastos de capital	55 919.7	59 264.4	60 581.2	67 327.9	104 156.2	86 863.1
Inversión física	57 676.0	52 302.8	58 580.1	63 627.4	71 999.5	55 518.3
Inversión financiera	3 839.7	6 302.5	1 046.7	541.8	32 914.1	30 863.4
Operaciones ajenas	- 5 596.0	659.1	954.4	3 158.7	- 757.4	481.4
Erogaciones recuperables	- 5 596.0	659.1	954.4	3 158.7	- 757.4	481.4
Transferencias de capital	0.0	0.0	0.0	0.0	33 000.0	44 744.2
(Déficit) o superávit en cuenta de capital	- 55 919.7	- 59 264.4	- 60 581.2	- 67 327.9	- 71 156.2	- 42 118.9
(Déficit) o superávit financiero	23 936.8	17 846.4	62 604.9	52 303.8	82 168.3	69 010.0
Financiamiento del (déficit) o superávit	- 23 936.8	- 17 846.4	- 62 604.9	- 52 303.8	- 82 168.3	- 69 010.0
Aumento neto de la deuda	- 10 743.7	- 9 016.0	- 18 336.0	- 22 797.6	- 30 342.9	- 53 831.6
Interno	- 4 881.6	- 2 251.5	- 11 282.1	- 11 778.8	- 11 296.1	- 18 461.9
Externo	- 5 862.1	- 6 764.5	- 7 053.9	- 11 018.8	- 19 046.8	- 35 369.7
Financiamiento	31 792.2	52 167.5	39 982.3	44 622.6	46 209.9	61 006.5
Interno	2 731.0	1 961.4	747.8	1 779.7	8 617.2	6 639.3
Externo	29 061.2	50 206.1	39 234.5	42 842.9	37 592.7	54 367.2
Amortización	42 535.9	61 183.5	58 318.3	67 420.2	76 552.8	114 838.1
Interna	7 612.6	4 212.9	12 029.9	13 558.5	19 913.3	25 101.2
Externa	34 923.3	56 970.6	46 288.4	53 861.7	56 639.5	89 736.9
Variación de disponibilidades	- 13 193.1	- 8 830.4	- 44 268.9	- 29 506.2	- 51 825.4	- 15 178.4

FUENTE: SHCP. Cuenta de la Hacienda Pública Federal (varios años).

SITUACIÓN FINANCIERA DE PETRÓLEOS MEXICANOS

CUADRO 2.4.4

De 2000 a 2005
(Millones de pesos)

CONCEPTO	2000	2001	2002	2003	2004	2005
Cuenta corriente						
Ingresos corrientes	100 591.5	103 523.9	150 031.6	175 776.6	190 772.0	185 529.2
Venta de bienes y servicios	96 197.6	101 265.6	143 246.3	154 526.4	173 795.3	169 202.2
Ingresos diversos	4 393.9	2 258.3	6 785.3	21 250.2	16 976.7	16 327.0
Operaciones ajenas	0.0	0.0	0.0	0.0	0.0	0.0
Por cuenta de terceros	0.0	0.0	0.0	0.0	0.0	0.0
Gastos corrientes	73 796.3	75 386.3	85 363.6	111 086.9	100 895.3	129 366.4
Servicios personales	30 574.7	33 035.0	37 065.8	40 861.1	43 888.9	46 887.4
Materiales y suministros	5 470.1	5 086.5	5 247.6	5 980.1	6 175.6	7 567.8
Servicios generales	17 371.1	14 589.3	17 632.0	20 421.8	21 878.8	28 475.3
Pago de intereses	19 136.8	14 827.8	13 686.0	24 212.3	26 180.7	31 158.2
Interno	6 277.2	2 496.0	1 347.3	8 196.4	7 456.8	13 305.9
Externo	12 859.6	12 331.8	12 338.7	16 015.9	18 723.9	17 852.3
Operaciones ajenas	1 243.6	1 899.0	- 399.7	458.8	- 1 564.2	- 923.8
Por cuenta de terceros	1 243.6	1 899.0	- 399.7	458.8	- 1 564.2	- 923.8
Erogaciones recuperables	0.0	0.0	0.0	0.0	0.0	0.0
Otros	0.0	5 948.7	12 131.9	19 152.8	4 335.5	16 201.5
Ahorro (antes de transferencias)	26 795.2	28 137.6	64 668.0	64 689.7	89 876.7	56 162.8
Transferencias corrientes	0.0	0.0	0.0	0.0	0.0	0.0
Ahorro corriente	26 795.2	28 137.6	64 668.0	64 689.7	89 876.7	56 162.8
Cuenta de capital						
Ingresos de capital	0.0	0.0	0.0	0.0	0.0	0.0
Operaciones ajenas	0.0	0.0	0.0	0.0	0.0	0.0
Erogaciones recuperables	0.0	0.0	0.0	0.0	0.0	0.0
Gastos de capital	23 315.4	31 116.5	32 852.9	37 548.6	74 636.8	51 519.1
Inversión física	31 304.2	31 389.0	32 739.2	36 649.4	44 583.9	26 026.8
Inversión financiera	2.5	321.0	0.0	0.0	32 637.5	26 100.0
Operaciones ajenas	- 7 991.3	- 593.5	113.7	899.2	- 2 584.6	- 607.7
Erogaciones recuperables	- 7 991.3	- 593.5	113.7	899.2	- 2 584.6	- 607.7
Transferencias de capital	0.0	0.0	0.0	0.0	33 000.0	44 744.2
(Déficit) o superávit en cuenta de capital	- 23 315.4	- 31 116.5	- 32 852.9	- 37 548.6	- 41 636.8	- 6 774.9
(Déficit) o superávit financiero	3 479.8	- 2 978.9	31 815.1	27 141.1	48 239.9	49 387.9
Financiamiento del (déficit) o superávit	- 3 479.8	2 978.9	- 31 815.1	- 27 141.1	- 48 239.9	- 49 387.9
Aumento neto de la deuda	- 6 212.4	- 7 330.0	- 15 212.6	- 23 696.1	- 29 530.3	- 54 967.7
Interno	- 3 720.1	- 2 164.1	- 9 646.0	- 10 692.5	- 10 392.9	- 17 336.1
Externo	- 2 492.3	- 5 165.9	- 5 566.6	- 13 003.6	- 19 137.4	- 37 631.6
Financiamiento	25 168.6	48 299.6	34 095.6	34 812.5	37 261.7	44 836.2
Interno	160.3	0.0	0.0	1 410.1	7 109.7	2 940.0
Externo	25 008.3	48 299.6	34 095.6	33 402.4	30 152.0	41 896.2
Amortización	31 381.0	55 629.6	49 308.2	58 508.6	66 792.0	99 803.9
Interna	3 880.4	2 164.1	9 646.0	12 102.6	17 502.6	20 276.1
Externa	27 500.6	53 465.5	39 662.2	46 406.0	49 289.4	79 527.8
Variación de disponibilidades	2 732.6	10 308.9	- 16 602.5	- 3 445.0	- 18 709.6	5 579.8

FUENTE: SHCP. Cuenta de la Hacienda Pública Federal (varios años).

SITUACIÓN FINANCIERA DE COMISIÓN FEDERAL DE ELECTRICIDAD

CUADRO 2.4.5

De 2000 a 2005
(Millones de pesos)

CONCEPTO	2000	2001	2002	2003	2004	2005
Cuenta corriente						
Ingresos corrientes	96 076.2	100 436.5	111 924.5	140 078.3	154 966.3	177 259.8
Venta de bienes y servicios	90 406.2	96 227.6	108 851.0	135 737.7	150 973.5	171 871.1
Ingresos diversos	5 670.0	4 208.9	3 073.5	4 340.6	3 992.8	5 388.7
Operaciones ajenas	0.0	0.0	0.0	0.0	0.0	0.0
Por cuenta de terceros	0.0	0.0	0.0	0.0	0.0	0.0
Gastos corrientes	74 462.0	85 097.6	85 242.5	121 462.9	128 624.0	160 121.0
Servicios personales	15 219.1	14 701.5	17 021.6	18 614.9	20 413.6	22 146.3
Materiales y suministros	47 623.7	50 856.7	42 280.8	61 140.1	55 265.4	67 438.8
Servicios generales	7 582.6	7 469.6	9 035.1	10 766.6	12 075.2	12 707.6
Pago de intereses	5 343.0	6 407.9	6 145.4	6 994.2	5 871.2	6 584.4
Interno	805.4	789.1	1 192.4	1 835.2	319.6	2 178.7
Externo	4 537.6	5 618.8	4 953.0	5 159.0	5 551.6	4 405.7
Operaciones ajenas	- 1 306.4	- 120.3	6.2	1 312.3	- 1 362.4	5 134.4
Por cuenta de terceros	- 1 306.4	- 120.3	6.2	1 312.3	- 1 362.4	5 134.4
Erogaciones recuperables	0.0	0.0	0.0	0.0	0.0	0.0
Otros	0.0	5 782.2	10 753.4	22 634.8	36 361.0	46 109.5
Ahorro (antes de transferencias)	21 614.2	15 338.9	26 682.0	18 615.4	26 342.3	17 138.8
Transferencias corrientes	0.0	0.0	0.0	0.0	0.0	6 300.0
Ahorro corriente	21 614.2	15 338.9	26 682.0	18 615.4	26 342.3	23 438.8
Cuenta de capital						
Ingresos de capital	0.0	0.0	0.0	0.0	0.0	0.0
Operaciones ajenas	0.0	0.0	0.0	0.0	0.0	0.0
Erogaciones recuperables	0.0	0.0	0.0	0.0	0.0	0.0
Gastos de capital	17 359.2	14 631.4	20 442.0	19 616.4	19 469.5	22 540.7
Inversión física	17 096.3	14 481.6	20 285.5	18 347.9	18 865.0	17 179.5
Inversión financiera	0.0	0.0	0.0	10.0	0.0	4 349.0
Operaciones ajenas	262.9	149.8	156.5	1 258.5	604.5	1 012.2
Erogaciones recuperables	262.9	149.8	156.5	1 258.5	604.5	1 012.2
Transferencias de capital	0.0	0.0	0.0	0.0	0.0	0.0
(Déficit) o superávit en cuenta de capital	- 17 359.2	- 14 631.4	- 20 442.0	- 19 616.4	- 19 469.5	- 22 540.7
(Déficit) o superávit financiero	4 255.0	707.5	6 240.0	- 1 001.0	6 872.8	898.1
Financiamiento del (déficit) o superávit	- 4 255.0	- 707.5	- 6 240.0	1 001.0	- 6 872.8	- 898.1
Aumento neto de la deuda	- 4 059.3	- 1 686.0	- 3 123.4	898.5	- 812.6	1 136.1
Interno	- 689.5	- 87.4	- 1 636.1	- 1 086.3	- 903.2	- 1 125.8
Externo	- 3 369.8	- 1 598.6	- 1 487.3	1 984.8	90.6	2 261.9
Financiamiento	4 657.6	3 867.9	5 886.7	9 810.1	8 948.2	16 170.3
Interno	604.7	1 961.4	747.8	369.6	1 507.5	3 699.3
Externo	4 052.9	1 906.5	5 138.9	9 440.5	7 440.7	12 471.0
Amortización	8 716.9	5 553.9	9 010.1	8 911.6	9 760.8	15 034.2
Interna	1 294.2	2 048.8	2 383.9	1 455.9	2 410.7	4 825.1
Externa	7 422.7	3 505.1	6 626.2	7 455.7	7 350.1	10 209.1
Variación de disponibilidades	- 195.7	978.5	- 3 116.6	102.5	- 6 060.2	- 2 034.2

FUENTE: SHCP. Cuenta de la Hacienda Pública Federal (varios años).

SITUACIÓN FINANCIERA DE LUZ Y FUERZA DEL CENTRO

CUADRO 2.4.6

De 2000 a 2005
(Millones de pesos)

CONCEPTO	2000	2001	2002	2003	2004	2005
Cuenta corriente						
Ingresos corrientes	2 084.9	2 673.4	3 839.0	4 221.6	3 671.9	- 110.6
Venta de bienes y servicios	1 639.0	2 367.1	3 524.1	3 821.2	3 215.9	- 1 108.2
Ingresos diversos	445.9	306.3	314.9	400.4	456.0	997.6
Operaciones ajenas	0.0	0.0	0.0	0.0	0.0	0.0
Por cuenta de terceros	0.0	0.0	0.0	0.0	0.0	0.0
Gastos corrientes	10 770.0	11 630.4	13 179.5	19 219.7	22 009.0	39 632.1
Servicios personales	8 433.6	5 875.2	6 404.3	6 833.1	7 751.2	22 892.4
Materiales y suministros	1 757.1	826.7	848.4	5 648.4	6 666.4	7 960.0
Servicios generales	579.3	667.1	836.8	846.3	908.2	1 076.6
Pago de intereses	0.0	0.0	0.0	0.0	0.0	0.0
Interno	0.0	0.0	0.0	0.0	0.0	0.0
Externo	0.0	0.0	0.0	0.0	0.0	0.0
Operaciones ajenas	0.0	0.0	0.0	0.0	0.0	0.0
Por cuenta de terceros	0.0	0.0	0.0	0.0	0.0	0.0
Erogaciones recuperables	0.0	0.0	0.0	0.0	0.0	0.0
Otros	0.0	4 261.4	5 090.0	5 891.9	6 683.2	7 703.1
Ahorro (antes de transferencias)	- 8 685.1	- 8 957.0	- 9 340.5	- 14 998.1	- 18 337.1	- 39 742.7
Transferencias corrientes	11 327.9	12 951.6	13 091.2	21 042.7	25 945.4	25 207.3
Ahorro corriente	2 642.8	3 994.6	3 750.7	6 044.6	7 608.3	- 14 535.4
Cuenta de capital						
Ingresos de capital	0.0	0.0	0.0	0.0	0.0	0.0
Operaciones ajenas	0.0	0.0	0.0	0.0	0.0	0.0
Erogaciones recuperables	0.0	0.0	0.0	0.0	0.0	0.0
Gastos de capital	3 761.2	3 669.8	3 560.0	5 589.8	5 525.1	4 759.6
Inversión física	3 306.7	3 337.7	3 328.2	4 660.5	4 362.4	5 376.7
Inversión financiera	0.0	0.0	0.0	0.0	0.0	0.0
Operaciones ajenas	454.5	332.1	231.8	929.3	1 162.7	- 617.1
Erogaciones recuperables	454.5	332.1	231.8	929.3	1 162.7	- 617.1
Transferencias de capital	0.0	0.0	0.0	0.0	0.0	0.0
(Déficit) o superávit en cuenta de capital	- 3 761.2	- 3 669.8	- 3 560.0	- 5 589.8	- 5 525.1	- 4 759.6
(Déficit) o superávit financiero	- 1 118.4	324.8	190.7	454.8	2 083.2	- 19 295.0
Financiamiento del (déficit) o superávit	1 118.4	- 324.8	- 190.7	- 454.8	- 2 083.2	19 295.0
Aumento neto de la deuda	0.0	0.0	0.0	0.0	0.0	0.0
Interno	0.0	0.0	0.0	0.0	0.0	0.0
Externo	0.0	0.0	0.0	0.0	0.0	0.0
Financiamiento	0.0	0.0	0.0	0.0	0.0	0.0
Interno	0.0	0.0	0.0	0.0	0.0	0.0
Externo	0.0	0.0	0.0	0.0	0.0	0.0
Amortización	0.0	0.0	0.0	0.0	0.0	0.0
Interna	0.0	0.0	0.0	0.0	0.0	0.0
Externa	0.0	0.0	0.0	0.0	0.0	0.0
Variación de disponibilidades	1 118.4	- 324.8	- 190.7	- 454.8	- 2 083.2	19 295.0

NOTA: Excluye operaciones intrasectoriales CFE-LyFC.

FUENTE: SHCP. Cuenta de la Hacienda Pública Federal (varios años).

**SITUACIÓN FINANCIERA DE CAMINOS Y PUENTES FEDERALES DE INGRESOS
Y SERVICIOS CONEXOS**

CUADRO 2.4.7

 De 2000 a 2003
(Millones de pesos)

CONCEPTO	2000	2001	2002	2003
Cuenta corriente				
Ingresos corrientes	4 960.9	5 611.5	6 326.9	4 010.8
Venta de bienes y servicios	4 209.3	4 885.5	4 840.9	3 033.5
Ingresos diversos	751.6	726.0	1 486.0	977.3
Operaciones ajenas	0.0	0.0	0.0	0.0
Por cuenta de terceros	0.0	0.0	0.0	0.0
Gastos corrientes	2 612.0	1 340.5	4 735.4	2 063.6
Servicios personales	1 029.0	1 127.4	1 227.2	1 194.8
Materiales y suministros	212.5	175.3	183.1	159.2
Servicios generales	1 373.4	570.1	2 067.2	678.8
Pago de intereses	0.0	0.0	0.0	0.0
Interno	0.0	0.0	0.0	0.0
Externo	0.0	0.0	0.0	0.0
Operaciones ajenas	- 2.9	- 532.3	432.6	30.5
Por cuenta de terceros	- 2.9	- 532.3	432.6	30.5
Erogaciones recuperables	0.0	0.0	0.0	0.0
Otros	0.0	0.0	825.3	0.3
Ahorro (antes de transferencias)	2 348.9	4 271.0	1 591.5	1 947.2
Transferencias corrientes	455.6	0.0	0.0	0.0
Ahorro corriente	2 804.5	4 271.0	1 591.5	1 947.2
Cuenta de capital				
Ingresos de capital	0.0	0.0	0.0	0.0
Operaciones ajenas	0.0	0.0	0.0	0.0
Erogaciones recuperables	0.0	0.0	0.0	0.0
Gastos de capital	824.9	606.3	615.2	611.4
Inversión física	643.9	525.9	616.0	611.3
Inversión financiera	181.9	79.1	0.0	0.0
Operaciones ajenas	- 0.9	1.3	- 0.8	0.1
Erogaciones recuperables	- 0.9	1.3	- 0.8	0.1
Transferencias de capital	0.0	0.0	0.0	0.0
(Déficit) o superávit en cuenta de capital	- 824.9	- 606.3	- 615.2	- 611.4
(Déficit) o superávit financiero	1 979.6	3 664.7	976.3	1 335.8
Financiamiento del (déficit) o superávit	- 1 979.6	- 3 664.7	- 976.3	- 1 335.8
Aumento neto de la deuda	0.0	0.0	0.0	0.0
Interno	0.0	0.0	0.0	0.0
Externo	0.0	0.0	0.0	0.0
Financiamiento	0.0	0.0	0.0	0.0
Interno	0.0	0.0	0.0	0.0
Externo	0.0	0.0	0.0	0.0
Amortización	0.0	0.0	0.0	0.0
Interna	0.0	0.0	0.0	0.0
Externa	0.0	0.0	0.0	0.0
Variación de disponibilidades	- 1 979.6	- 3 664.7	- 976.3	- 1 335.8

FUENTE: SHCP. Cuenta de la Hacienda Pública Federal (varios años).

SITUACIÓN FINANCIERA DEL INSTITUTO MEXICANO DEL SEGURO SOCIAL

CUADRO 2.4.8

De 2000 a 2005
(Millones de pesos)

CONCEPTO	2000	2001	2002	2003	2004	2005
Cuenta corriente						
Ingresos corrientes	85 598.2	95 462.1	100 682.9	115 819.4	122 684.2	132 636.7
Venta de bienes y servicios	0.0	0.0	0.0	0.0	0.0	0.0
Ingresos diversos	85 598.2	95 462.1	100 682.9	115 819.4	122 684.2	132 636.7
Operaciones ajenas	0.0	0.0	0.0	0.0	0.0	0.0
Por cuenta de terceros	0.0	0.0	0.0	0.0	0.0	0.0
Gastos corrientes	125 862.2	144 314.6	155 901.9	174 414.4	189 590.1	205 274.8
Servicios personales	51 017.2	59 359.7	66 690.2	76 292.8	77 647.2	82 511.5
Materiales y suministros	15 372.1	16 433.9	17 035.8	20 136.1	19 727.7	19 859.8
Servicios generales	58 491.4	7 805.5	8 448.6	11 957.6	13 033.2	18 005.7
Pago de intereses	0.0	0.0	0.0	0.0	0.0	0.0
Interno	0.0	0.0	0.0	0.0	0.0	0.0
Externo	0.0	0.0	0.0	0.0	0.0	0.0
Operaciones ajenas	981.5	151.2	- 59.1	- 175.0	- 773.6	- 484.2
Por cuenta de terceros	981.5	151.2	- 59.1	- 175.0	- 773.6	- 484.2
Erogaciones recuperables	0.0	0.0	0.0	0.0	0.0	0.0
Otros	0.0	60 564.3	63 786.4	66 202.9	79 955.6	85 382.0
Ahorro (antes de transferencias)	- 40 264.0	- 48 852.5	- 55 219.0	- 58 595.0	- 66 905.9	- 72 638.1
Transferencias corrientes	55 882.2	60 957.5	69 220.8	73 242.3	83 575.2	92 844.8
Ahorro corriente	15 618.2	12 105.0	14 001.8	14 647.3	16 669.3	20 206.7
Cuenta de capital						
Ingresos de capital	0.0	0.0	0.0	0.0	0.0	0.0
Operaciones ajenas	0.0	0.0	0.0	0.0	0.0	0.0
Erogaciones recuperables	0.0	0.0	0.0	0.0	0.0	0.0
Gastos de capital	6 722.7	3 110.4	1 845.3	3 098.1	3 668.3	5 877.7
Inversión física	4 949.1	2 287.8	1 377.1	2 643.7	3 376.5	5 628.0
Inversión financiera	0.0	0.0	0.0	0.0	0.0	0.0
Operaciones ajenas	1 773.6	822.6	468.2	454.4	291.8	249.7
Erogaciones recuperables	1 773.6	822.6	468.2	454.4	291.8	249.7
Transferencias de capital	0.0	0.0	0.0	0.0	0.0	0.0
(Déficit) o superávit en cuenta de capital	- 6 722.7	- 3 110.4	- 1 845.3	- 3 098.1	- 3 668.3	- 5 877.7
(Déficit) o superávit financiero	8 895.5	8 994.6	12 156.5	11 549.2	13 001.0	14 329.0
Financiamiento del (déficit) o superávit	- 8 895.5	- 8 994.6	- 12 156.5	- 11 549.2	- 13 001.0	- 14 329.0
Aumento neto de la deuda	0.0	0.0	0.0	0.0	0.0	0.0
Interno	0.0	0.0	0.0	0.0	0.0	0.0
Externo	0.0	0.0	0.0	0.0	0.0	0.0
Financiamiento	0.0	0.0	0.0	0.0	0.0	0.0
Interno	0.0	0.0	0.0	0.0	0.0	0.0
Externo	0.0	0.0	0.0	0.0	0.0	0.0
Amortización	0.0	0.0	0.0	0.0	0.0	0.0
Interna	0.0	0.0	0.0	0.0	0.0	0.0
Externa	0.0	0.0	0.0	0.0	0.0	0.0
Variación de disponibilidades	- 8 895.5	- 8 994.6	- 12 156.5	- 11 549.2	- 13 001.0	- 14 329.0

FUENTE: SHCP. Cuenta de la Hacienda Pública Federal (varios años).

**SITUACIÓN FINANCIERA DEL INSTITUTO DE SEGURIDAD Y SERVICIOS SOCIALES
DE LOS TRABAJADORES DEL ESTADO**

CUADRO 2.4.9

De 2000 a 2005
(Millones de pesos)

CONCEPTO	2000	2001	2002	2003	2004	2005
Cuenta corriente						
Ingresos corrientes	36 602.9	41 551.6	43 704.0	46 741.8	50 782.0	64 285.6
Venta de bienes y servicios	14 975.1	16 543.7	18 137.6	19 384.9	20 879.9	22 583.1
Ingresos diversos	21 627.8	25 007.9	25 566.4	27 356.9	29 902.1	41 702.5
Operaciones ajenas	0.0	0.0	0.0	0.0	0.0	0.0
Por cuenta de terceros	0.0	0.0	0.0	0.0	0.0	0.0
Gastos corrientes	35 796.0	39 780.7	46 473.6	57 228.8	60 175.9	70 283.1
Servicios personales	11 002.4	12 638.3	13 959.3	15 262.1	16 471.3	17 360.3
Materiales y suministros	3 713.9	3 927.9	3 830.8	5 047.0	5 463.8	6 230.1
Servicios generales	20 419.3	2 620.6	2 712.4	3 655.2	3 403.1	4 562.4
Pago de intereses	76.3	0.0	0.0	0.0	0.0	0.0
Interno	76.3	0.0	0.0	0.0	0.0	0.0
Externo	0.0	0.0	0.0	0.0	0.0	0.0
Operaciones ajenas	584.1	201.1	27.0	- 80.9	74.4	- 749.8
Por cuenta de terceros	584.1	201.1	27.0	- 80.9	74.4	- 749.8
Erogaciones recuperables	0.0	0.0	0.0	0.0	0.0	0.0
Otros	0.0	20 392.8	25 944.1	33 345.4	34 763.3	42 880.1
Ahorro (antes de transferencias)	806.9	1 770.9	- 2 769.6	- 10 487.0	- 9 393.9	- 5 997.5
Transferencias corrientes	9 437.4	11 415.5	15 394.2	23 593.3	22 221.8	31 853.5
Ahorro corriente	10 244.3	13 186.4	12 624.6	13 106.3	12 827.9	25 856.0
Cuenta de capital						
Ingresos de capital	0.0	0.0	0.0	0.0	0.0	0.0
Operaciones ajenas	0.0	0.0	0.0	0.0	0.0	0.0
Erogaciones recuperables	0.0	0.0	0.0	0.0	0.0	0.0
Gastos de capital	3 907.0	6 129.4	1 197.1	855.5	856.5	2 166.0
Inversión física	359.2	279.0	209.6	698.3	811.7	1 307.3
Inversión financiera ^a	3 655.3	5 902.4	1 004.3	531.8	276.6	414.4
Operaciones ajenas	- 107.5	- 52.0	- 16.8	- 374.6	- 231.8	444.3
Erogaciones recuperables	- 107.5	- 52.0	- 16.8	- 374.6	- 231.8	444.3
Transferencias de capital	0.0	0.0	0.0	0.0	0.0	0.0
(Déficit) o superávit en cuenta de capital	- 3 907.0	- 6 129.4	- 1 197.1	- 855.5	- 856.5	- 2 166.0
(Déficit) o superávit financiero	6 337.3	7 057.0	11 427.5	12 250.8	11 971.4	23 690.0
Financiamiento del (déficit) o superávit	- 6 337.3	- 7 057.0	- 11 427.5	- 12 250.8	- 11 971.4	- 23 690.0
Aumento neto de la deuda	- 472.0	0.0	0.0	0.0	0.0	0.0
Interno	- 472.0	0.0	0.0	0.0	0.0	0.0
Externo	0.0	0.0	0.0	0.0	0.0	0.0
Financiamiento	1 966.0	0.0	0.0	0.0	0.0	0.0
Interno	1 966.0	0.0	0.0	0.0	0.0	0.0
Externo	0.0	0.0	0.0	0.0	0.0	0.0
Amortización	2 438.0	0.0	0.0	0.0	0.0	0.0
Interna	2 438.0	0.0	0.0	0.0	0.0	0.0
Externa	0.0	0.0	0.0	0.0	0.0	0.0
Variación de disponibilidades	- 5 865.3	- 7 057.0	- 11 427.5	- 12 250.8	- 11 971.4	- 23 690.0

^a Incluye 32.3 millones de pesos en 2000, por concepto de otras erogaciones financieras.

FUENTE: SHCP. *Cuenta de la Hacienda Pública Federal* (varios años).

SITUACIÓN FINANCIERA DE LOTERÍA NACIONAL PARA LA ASISTENCIA PÚBLICA

CUADRO 2.4.10

De 2000 a 2003
(Millones de pesos)

CONCEPTO	2000	2001	2002	2003
Cuenta corriente				
Ingresos corrientes	1 148.8	1 006.7	731.7	1 477.9
Venta de bienes y servicios	1 091.4	944.4	697.6	1 313.9
Ingresos diversos	57.4	62.3	34.1	164.0
Operaciones ajenas	0.0	0.0	0.0	0.0
Por cuenta de terceros	0.0	0.0	0.0	0.0
Gastos corrientes	1 011.5	929.4	864.2	896.7
Servicios personales	335.1	391.1	358.6	376.7
Materiales y suministros	113.2	67.3	48.9	39.4
Servicios generales	553.8	362.9	362.3	445.7
Pago de intereses	0.0	0.0	0.0	0.0
Interno	0.0	0.0	0.0	0.0
Externo	0.0	0.0	0.0	0.0
Operaciones ajenas	9.4	- 15.5	56.2	- 12.4
Por cuenta de terceros	9.4	- 15.5	56.2	- 12.4
Erogaciones recuperables	0.0	0.0	0.0	0.0
Otros	0.0	123.6	38.2	47.3
Ahorro (antes de transferencias)	137.3	77.3	- 132.5	581.2
Transferencias corrientes	0.0	0.0	0.0	0.0
Ahorro corriente	137.3	77.3	- 132.5	581.2
Cuenta de capital				
Ingresos de capital	0.0	0.0	0.0	0.0
Operaciones ajenas	0.0	0.0	0.0	0.0
Erogaciones recuperables	0.0	0.0	0.0	0.0
Gastos de capital	29.3	0.6	68.7	8.1
Inversión física	16.6	1.8	24.5	16.3
Inversión financiera	0.0	0.0	42.4	0.0
Operaciones ajenas	12.7	- 1.2	1.8	- 8.2
Erogaciones recuperables	12.7	- 1.2	1.8	- 8.2
Transferencias de capital	0.0	0.0	0.0	0.0
(Déficit) o superávit en cuenta de capital	- 29.3	- 0.6	- 68.7	- 8.1
(Déficit) o superávit financiero	108.0	76.7	- 201.2	573.1
Financiamiento del (déficit) o superávit	- 108.0	- 76.7	201.2	- 573.1
Aumento neto de la deuda	0.0	0.0	0.0	0.0
Interno	0.0	0.0	0.0	0.0
Externo	0.0	0.0	0.0	0.0
Financiamiento	0.0	0.0	0.0	0.0
Interno	0.0	0.0	0.0	0.0
Externo	0.0	0.0	0.0	0.0
Amortización	0.0	0.0	0.0	0.0
Interna	0.0	0.0	0.0	0.0
Externa	0.0	0.0	0.0	0.0
Variación de disponibilidades	- 108.0	- 76.7	201.2	- 573.1

FUENTE: SHCP. Cuenta de la Hacienda Pública Federal (varios años).

3. Gobierno del Distrito Federal

3.1 Ingresos

3.1.1 Ingresos públicos del Gobierno del Distrito
Federal por concepto
De 2000 a 2004
(Miles de pesos)

3.2 Gastos

3.2.1 Gastos públicos del Gobierno del Distrito
Federal por concepto
De 2000 a 2004
(Miles de pesos)

3.1 INGRESOS

INGRESOS PÚBLICOS DEL GOBIERNO DEL DISTRITO FEDERAL POR CONCEPTO

CUADRO 3.1.1

De 2000 a 2004

(Miles de pesos)

CONCEPTO	2000	2001	2002	2003	2004 ^P
Total	56 676 153	62 171 150	68 486 239	69 945 789	73 148 594
Impuestos	11 494 156	13 342 282	14 017 757	14 766 681	14 753 506
Participaciones federales	23 476 806	25 804 602	27 537 102	27 349 940	29 235 546
Contribuciones de mejoras	12 753	14 772	13 441	16 351	6 809
Derechos	9 590 252	9 441 589	10 569 136	9 460 401	11 518 552
Productos	1 239 575	1 280 371	893 514	674 899	1 302 103
Aprovechamientos	1 187 359	1 121 165	1 684 481	4 041 392	4 840 826
Financiamiento	4 777 938	4 014 884	7 188 010	5 382 052	1 782 440
Aportaciones federales	3 130 292	5 963 848	6 034 674	8 160 342	9 418 833
Disponibilidad inicial	1 767 022	1 187 637	548 124	93 731	0
Otros ingresos	0	0	0	0	289 979

FUENTE: INEGI. *Finanzas Públicas Estatales y Municipales de México, 2000-2003*. Aguascalientes, Ags., 2005.

INEGI. *Finanzas Públicas Estatales y Municipales de México, 2001-2004*. Aguascalientes, Ags., 2006.

ESTRUCTURA DE LOS INGRESOS PÚBLICOS DEL GOBIERNO DEL DISTRITO FEDERAL POR CONCEPTO

GRÁFICA 3.1.1.1

2000 y 2004

(Por ciento)

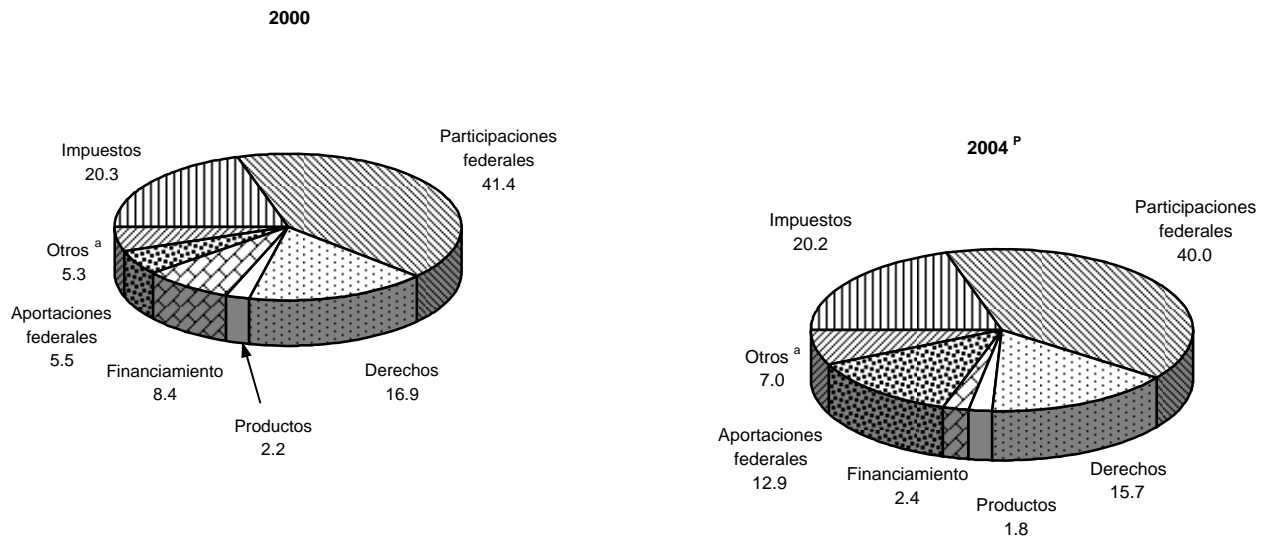

^a Incluye Contribuciones de mejoras, Aprovechamientos y Disponibilidad inicial.

FUENTE: Cuadro 3.1.1.

3.2 GASTOS

GASTOS PÚBLICOS DEL GOBIERNO DEL DISTRITO FEDERAL POR CONCEPTO

CUADRO 3.2.1

De 2000 a 2004

(Miles de pesos)

CONCEPTO	2000	2001	2002	2003	2004 ^P
Total	56 676 153	62 171 150	68 486 239	69 945 789	73 148 594
Servicios personales	20 684 391	22 591 496	27 548 838	25 064 219	24 168 578
Materiales y suministros	3 246 371	3 256 762	3 063 903	2 664 193	1 631 372
Servicios generales	10 785 671	10 442 577	8 184 557	6 402 701	5 580 246
Subsidios, transferencias y ayudas	12 140 159	16 318 047	19 744 914	25 321 362	27 695 781
Adquisición de bienes muebles e inmuebles	2 009 402	1 767 714	1 777 657	877 065	678 109
Obras públicas y acciones sociales	3 819 389	4 165 801	5 818 331	4 244 537	8 471 794
Inversión financiera	0	77 500	33 355	299 435	192 461
Deuda pública	2 803 133	3 003 127	2 220 953	4 782 298	4 420 642
Disponibilidad final	1 187 637	548 126	93 731	289 979	309 611

FUENTE: INEGI. *Finanzas Públicas Estatales y Municipales de México, 2000-2003*. Aguascalientes, Ags., 2005.

INEGI. *Finanzas Públicas Estatales y Municipales de México, 2001-2004*. Aguascalientes, Ags., 2006.

EVOLUCIÓN DEL GASTO PÚBLICO REAL DEL GOBIERNO DEL DISTRITO FEDERAL

GRÁFICA 3.2.1.1

De 1993 a 2004

(Variación % anual)

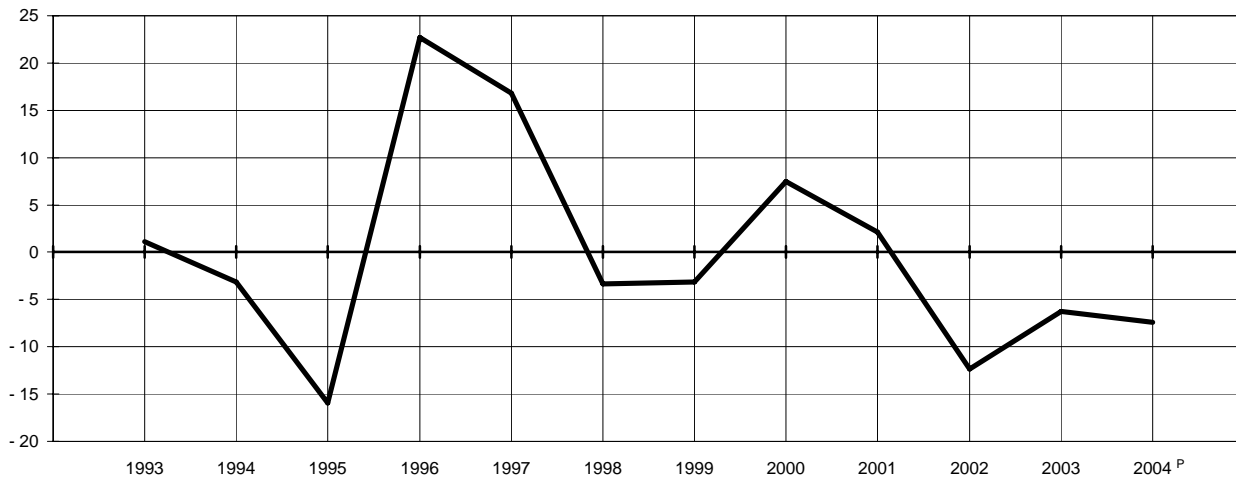

NOTA: Los valores se deflataron con base en el Índice de precios implícitos del valor agregado bruto del Sector Público.

FUENTE: Cuadro 3.2.1, INEGI. *Indicadores Macroeconómicos del Sector Público, 1999-2004*. Aguascalientes, Ags., 2006, y base de datos de la publicación.

4. Sector público local

4.1 Ingresos

4.1.1 Ingresos de los gobiernos estatales

- 4.1.1.1 Ingresos públicos estatales por entidad federativa
De 2000 a 2004
(Miles de pesos)
- 4.1.1.2 Ingresos públicos estatales por entidad federativa según tipo
De 2000 a 2004
(Miles de pesos)
- 4.1.1.3 Ingresos públicos estatales captados por concepto de impuestos por entidad federativa
De 2000 a 2004
(Miles de pesos)
- 4.1.1.4 Ingresos públicos estatales captados por concepto de derechos por entidad federativa
De 2000 a 2004
(Miles de pesos)
- 4.1.1.5 Ingresos públicos estatales captados por concepto de productos por entidad federativa
De 2000 a 2004
(Miles de pesos)
- 4.1.1.6 Ingresos públicos estatales captados por concepto de aprovechamientos por entidad federativa
De 2000 a 2004
(Miles de pesos)
- 4.1.1.7 Ingresos públicos estatales captados por concepto de participaciones federales por entidad federativa
De 2000 a 2004
(Miles de pesos)

4.1.2 Ingresos de los gobiernos municipales

- 4.1.2.1 Ingresos públicos de los gobiernos municipales por entidad federativa
De 2000 a 2004
(Miles de pesos)
- 4.1.2.2 Ingresos públicos de los gobiernos municipales por concepto de participaciones federales por entidad federativa
De 2000 a 2004
(Miles de pesos)
- 4.1.2.3 Ingresos públicos netos ordinarios de municipios seleccionados por entidad federativa y municipio
De 2000 a 2004
(Miles de pesos)

4.2 Gastos de los gobiernos estatales

- 4.2.1 Gastos públicos estatales por entidad federativa
De 2000 a 2004
(Miles de pesos)
- 4.2.2 Gastos públicos estatales por concepto
De 2000 a 2004
(Miles de pesos)
- 4.2.3 Gastos públicos estatales por entidad federativa y concepto
De 2000 a 2004
(Miles de pesos)

4.3 Gastos de los gobiernos municipales

- 4.3.1 Gastos públicos de los gobiernos municipales por entidad federativa
De 2000 a 2004
(Miles de pesos)
- 4.3.2 Gastos netos públicos ordinarios de municipios seleccionados por entidad federativa y municipio
De 2000 a 2004
(Miles de pesos)

4.4 Endeudamiento público neto de los municipios

- 4.4.1 Endeudamiento público neto de municipios seleccionados por entidad federativa y municipio
De 2000 a 2004
(Miles de pesos)

4.1 INGRESOS

4.1.1 INGRESOS DE LOS GOBIERNOS ESTATALES

INGRESOS PÚBLICOS ESTATALES POR ENTIDAD FEDERATIVA

De 2000 a 2004

(Miles de pesos)

CUADRO 4.1.1.1

ENTIDAD FEDERATIVA	2000	2001	2002	2003	2004 ^P
Total	394 595 072	451 916 636	494 251 765	561 029 979	616 367 067
Aguascalientes	4 633 579	5 300 784	5 695 133	6 726 066	7 307 936
Baja California	21 843 408	13 995 726	15 251 901	17 041 524	19 298 447
Baja California Sur	3 160 775	3 618 719	3 982 046	4 510 668	5 267 464
Campeche	6 081 746	6 602 721	6 838 400	8 013 856	8 706 924
Coahuila de Zaragoza	10 866 579	12 719 947	14 502 819	15 345 069	17 325 991
Colima	3 325 672	3 567 115	3 897 644	4 578 568	4 842 671
Chiapas	18 553 641	20 786 513	23 188 423	25 818 011	29 947 736
Chihuahua	14 518 333	16 813 646	19 336 781	22 296 349	23 939 021
Durango	7 327 163	8 699 044	9 170 605	10 769 064	10 936 536
Guanajuato	15 484 146	19 624 196	18 849 901	21 204 708	23 395 129
Guerrero	14 381 575	17 143 668	17 923 274	21 247 272	22 486 700
Hidalgo	9 323 558	11 197 420	11 479 335	14 431 869	14 663 806
Jalisco	25 586 629	29 311 701	31 770 049	34 555 354	38 136 356
México	41 977 343	49 772 574	60 740 711	65 397 443	70 908 052
Michoacán de Ocampo	15 442 764	17 889 250	19 553 904	22 609 165	23 974 975
Morelos	6 792 685	8 247 812	8 342 061	9 743 619	10 034 032
Nayarit	5 596 302	6 550 523	7 131 237	7 594 910	8 420 774
Nuevo León	21 314 893	24 238 571	26 454 902	28 367 933	30 204 939
Oaxaca	14 733 208	17 453 326	19 324 772	21 750 440	24 832 843
Puebla	19 300 654	22 190 759	23 873 824	29 074 594	29 023 937
Querétaro Arteaga	6 823 010	7 945 572	8 949 526	10 138 010	10 882 436
Quintana Roo	5 105 104	6 086 401	6 612 121	7 405 393	9 036 591
San Luis Potosí	9 761 130	10 667 929	11 529 045	14 308 920	16 754 125
Sinaloa	10 654 326	12 495 547	13 166 876	15 419 067	16 713 228
Sonora	11 631 037	13 520 130	14 443 993	16 486 672	19 518 865
Tabasco	14 023 445	15 835 902	17 070 655	19 691 982	22 586 996
Tamaulipas	13 517 052	15 591 291	16 154 102	18 752 019	22 974 788
Tlaxcala	4 820 333	5 278 287	5 890 772	6 727 775	7 090 531
Veracruz de Ignacio de la Llave	28 088 194	32 951 384	36 612 675	41 494 034	46 303 773
Yucatán	3 616 930	8 553 005	8 530 146	10 311 124	10 662 083
Zacatecas	6 309 858	7 267 173	7 984 132	9 218 501	10 189 382

NOTA: Excluye al GDF, el cual se presenta por separado.

FUENTE: INEGI. *Finanzas Públicas Estatales y Municipales de México, 2000-2003*. Aguascalientes, Ags., 2005.

INEGI. *Finanzas Públicas Estatales y Municipales de México, 2001-2004*. Aguascalientes, Ags., 2006.

EVOLUCIÓN DE LOS INGRESOS PÚBLICOS ESTATALES DE LAS ENTIDADES FEDERATIVAS

GRÁFICA 4.1.1.1.1

De 1993 a 2004

(Variación % anual)

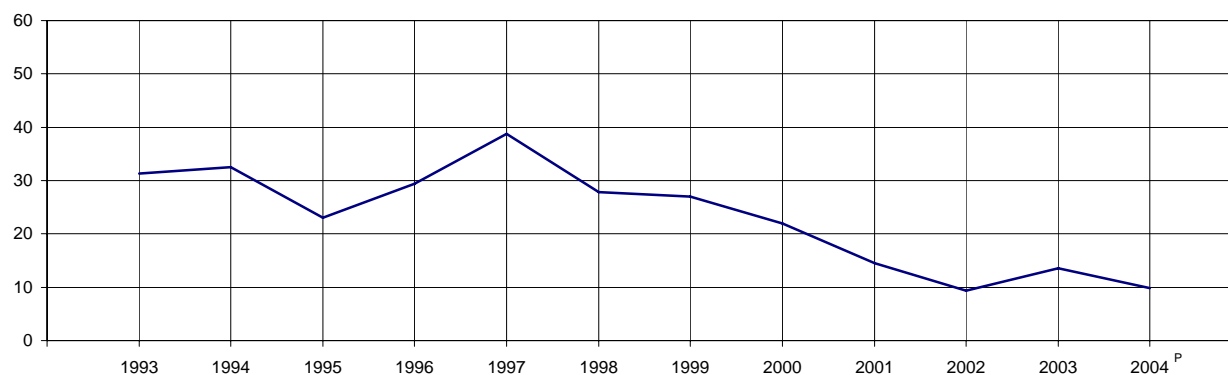

FUENTE: Cuadro 4.1.1.1 y base de datos de la publicación.

INGRESOS PÚBLICOS ESTATALES POR ENTIDAD FEDERATIVA SEGÚN TIPO

De 2000 a 2004
(Miles de pesos)

CUADRO 4.1.1.2
1ª Parte

ENTIDAD FEDERATIVA	TOTAL	IMPUESTOS	PARTICIPACIONES FEDERALES	CONTRIBUCIONES DE MEJORAS	DERECHOS	PRODUCTOS
2 0 0 0						
Total	394 595 072	8 991 289	154 019 642	67 306	7 575 000	4 983 132
Aguascalientes	4 633 579	35 993	2 046 026	0	84 678	99 937
Baja California	21 843 408	613 203	4 927 764	0	322 092	170 997
Baja California Sur	3 160 775	71 613	1 182 343	0	1 838	43 264
Campeche	6 081 746	115 147	2 079 827	0	66 333	78 974
Coahuila de Zaragoza	10 866 579	253 158	4 312 729	57 807	258 784	115 299
Colima	3 325 672	19 632	1 365 835	0	74 441	24 671
Chiapas	18 553 641	110 774	6 774 582	0	207 989	483 594
Chihuahua	14 518 333	997 612	5 186 795	0	1 088 105	306 776
Durango	7 327 163	130 289	2 609 257	0	218 996	90 622
Guanajuato	15 484 146	91 024	6 719 490	88	352 540	378 244
Guerrero	14 381 575	265 564	3 844 416	0	98 226	38 171
Hidalgo	9 323 558	104 565	3 301 453	0	48 466	42 248
Jalisco	25 586 629	1 023 235	10 836 495	0	473 465	322 104
México	41 977 343	1 457 364	20 438 786	7 464	840 567	228 973
Michoacán de Ocampo	15 442 764	77 083	5 339 743	0	204 824	190 255
Morelos	6 792 685	44 868	2 644 975	1 587	97 663	69 907
Nayarit	5 596 302	78 358	1 894 269	0	48 954	105 338
Nuevo León	21 314 893	1 207 701	8 023 253	0	628 332	547 244
Oaxaca	14 733 208	24 313	4 393 814	12	102 194	241 839
Puebla	19 300 654	271 024	7 127 207	0	359 487	326 727
Querétaro Arteaga	6 823 010	64 225	2 945 840	348	103 140	129 482
Quintana Roo	5 105 104	250 785	1 810 731	0	124 430	83 994
San Luis Potosí	9 761 130	83 737	3 368 106	0	116 836	42 179
Sinaloa	10 654 326	187 354	4 436 532	0	378 926	123 680
Sonora	11 631 037	461 237	5 444 975	0	187 915	29 044
Tabasco	14 023 445	80 404	8 484 154	0	143 776	104 194
Tamaulipas	13 517 052	550 783	4 902 975	0	340 604	70 768
Tlaxcala	4 820 333	60 925	1 787 408	0	77 834	60 810
Veracruz de Ignacio de la Llave	28 088 194	70 617	10 588 089	0	336 524	319 100
Yucatán	3 616 930	157 226	2 856 716	0	49 486	35 807
Zacatecas	6 309 858	31 476	2 345 057	0	137 555	78 890

(Continúa)

INGRESOS PÚBLICOS ESTATALES POR ENTIDAD FEDERATIVA SEGÚN TIPO

 De 2000 a 2004
 (Miles de pesos)

 CUADRO 4.1.1.2
 2ª Parte y última

ENTIDAD FEDERATIVA	APROVECHA- MIENTOS	FINANCIAMIENTO	POR CUENTA DE TERCEROS	APORTACIONES FEDERALES	OTROS INGRESOS	DISPONIBILIDAD INICIAL
2 0 0 0						
Total	3 638 036	3 063 495	11 197 135	196 021 320	943 732	4 094 985
Aguascalientes	13 731	27 723	0	2 310 317	15 174	0
Baja California	330 724	0	9 353 446	5 900 023	0	225 159
Baja California Sur	2 338	0	0	1 829 068	30 311	0
Campeche	261 200	0	207 904	2 662 965	5 103	604 293
Coahuila de Zaragoza	4 952	0	0	5 863 850	0	0
Colima	14 269	25 000	0	1 801 824	0	0
Chiapas	177 487	0	0	10 572 833	226 382	0
Chihuahua	289 264	59 777	0	6 394 127	0	195 877
Durango	54 478	150 000	0	4 061 173	12 348	0
Guanajuato	55 354	0	0	7 887 406	0	0
Guerrero	27 734	0	0	10 090 596	16 868	0
Hidalgo	18 689	120 000	0	5 688 137	0	0
Jalisco	353 271	0	771 087	11 733 445	0	73 527
México	153 291	0	0	18 850 898	0	0
Michoacán de Ocampo	118 221	0	0	9 512 638	0	0
Morelos	37 651	170 000	0	3 726 034	0	0
Nayarit	10 175	449 787	21 578	2 987 448	395	0
Nuevo León	246 871	363 997	640 240	7 856 816	419 193	1 381 246
Oaxaca	14 374	0	0	9 882 764	73 898	0
Puebla	343 615	0	133 272	10 137 175	29 720	572 427
Querétaro Arteaga	45 025	0	0	3 515 616	19 334	0
Quintana Roo	46 040	0	62 382	2 487 227	0	239 515
San Luis Potosí	12 448	605 556	0	5 532 268	0	0
Sinaloa	70 096	150 000	0	5 307 738	0	0
Sonora	59 670	179 126	4 117	5 169 546	4 986	90 421
Tabasco	65 580	34 291	0	5 111 046	0	0
Tamaulipas	75 154	0	0	7 576 768	0	0
Tlaxcala	13 252	285 899	3 109	2 339 710	90 020	101 366
Veracruz de Ignacio de la Llave	164 456	442 339	0	15 639 044	0	528 025
Yucatán	517 695	0	0	0	0	0
Zacatecas	40 931	0	0	3 592 820	0	83 129

(Continúa)

INGRESOS PÚBLICOS ESTATALES POR ENTIDAD FEDERATIVA SEGÚN TIPO

De 2000 a 2004

(Miles de pesos)

CUADRO 4.1.1.2

1ª Parte

ENTIDAD FEDERATIVA	TOTAL	IMPUESTOS	PARTICIPACIONES FEDERALES	CONTRIBUCIONES DE MEJORAS	DERECHOS	PRODUCTOS
2 0 0 1						
Total	451 916 636	10 840 449	170 932 044	213 788	9 703 012	4 329 884
Aguascalientes	5 300 784	33 687	2 244 019	0	100 782	69 769
Baja California	13 995 726	680 327	5 330 079	0	344 429	141 520
Baja California Sur	3 618 719	100 552	1 276 470	0	1 464	41 954
Campeche	6 602 721	149 612	2 216 184	0	84 705	88 624
Coahuila de Zaragoza	12 719 947	302 173	4 930 356	203 205	464 347	160 209
Colima	3 567 115	21 872	1 442 211	0	71 154	16 760
Chiapas	20 786 513	122 628	7 557 717	6	244 540	386 492
Chihuahua	16 813 646	1 059 402	6 182 897	0	1 375 354	159 146
Durango	8 699 044	138 853	2 839 713	0	200 213	10 674
Guanajuato	19 624 196	113 107	7 750 283	17	585 604	392 929
Guerrero	17 143 668	287 160	4 158 193	0	88 144	32 836
Hidalgo	11 197 420	120 073	3 628 178	0	99 647	19 146
Jalisco	29 311 701	1 114 771	11 875 415	0	582 099	307 116
México	49 772 574	1 850 188	21 722 546	8 578	1 124 442	164 646
Michoacán de Ocampo	17 889 250	98 036	5 876 168	0	279 510	201 608
Morelos	8 247 812	56 686	3 096 743	1 968	111 402	57 968
Nayarit	6 550 523	93 038	1 961 707	0	57 913	120 396
Nuevo León	24 238 571	1 340 655	8 995 004	0	737 889	512 113
Oaxaca	17 453 326	33 059	4 756 188	14	175 372	303 386
Puebla	22 190 759	311 455	7 695 029	0	341 471	167 118
Querétaro Arteaga	7 945 572	77 482	3 180 868	0	128 503	144 626
Quintana Roo	6 086 401	277 600	2 082 412	0	131 032	67 082
San Luis Potosí	10 667 929	101 739	3 786 222	0	200 658	49 238
Sinaloa	12 495 547	210 724	5 268 132	0	480 322	173 421
Sonora	13 520 130	542 277	5 965 107	0	226 362	69 285
Tabasco	15 835 902	120 760	9 497 938	0	138 725	105 320
Tamaulipas	15 591 291	613 784	5 720 135	0	594 654	96 977
Tlaxcala	5 278 287	81 112	1 901 204	0	112 320	54 220
Veracruz de Ignacio de la Llave	32 951 384	521 291	12 364 312	0	416 383	119 852
Yucatán	8 553 005	180 625	2 998 333	0	74 121	36 980
Zacatecas	7 267 173	85 721	2 632 281	0	129 451	58 473

(Continúa)

INGRESOS PÚBLICOS ESTATALES POR ENTIDAD FEDERATIVA SEGÚN TIPO

De 2000 a 2004

(Miles de pesos)

CUADRO 4.1.1.2

2ª Parte y última

ENTIDAD FEDERATIVA	APROVECHA- MIENTOS	FINANCIAMIENTO	POR CUENTA DE TERCEROS	APORTACIONES FEDERALES	OTROS INGRESOS	DISPONIBILIDAD INICIAL
2 0 0 1						
Total	3 933 612	7 143 643	3 135 458	233 229 661	1 507 947	6 947 138
Aguascalientes	13 589	140 233	0	2 695 028	3 677	0
Baja California	291 238	404 710	0	6 803 423	0	0
Baja California Sur	43 607	118 411	0	2 028 662	7 599	0
Campeche	151 425	0	254 436	3 119 178	5 404	533 153
Coahuila de Zaragoza	13 336	0	0	6 646 321	0	0
Colima	18 839	58 673	0	1 937 606	0	0
Chiapas	66 973	0	0	12 408 157	0	0
Chihuahua	381 077	0	86 777	7 480 432	0	88 561
Durango	55 455	280 563	0	5 173 573	0	0
Guanajuato	122 084	0	0	9 168 805	0	1 491 367
Guerrero	35 841	0	0	12 170 714	284 080	86 700
Hidalgo	13 514	350 000	0	6 966 862	0	0
Jalisco	333 521	440 000	1 111 778	13 369 070	0	177 931
México	195 318	2 278 133	0	22 428 723	0	0
Michoacán de Ocampo	196 541	95 108	0	11 142 279	0	0
Morelos	15 926	408 486	0	4 394 299	0	104 334
Nayarit	25 911	141 222	27 149	3 679 571	31 360	412 256
Nuevo León	333 191	0	655 202	9 000 063	518 732	2 145 722
Oaxaca	34 588	189 716	0	11 721 760	239 243	0
Puebla	564 699	0	443 974	11 527 350	190 232	949 431
Querétaro Arteaga	72 012	6 385	0	4 304 364	31 332	0
Quintana Roo	57 258	0	414 267	3 030 079	0	26 671
San Luis Potosí	14 402	111 608	0	6 404 062	0	0
Sinaloa	87 738	150 000	0	6 125 210	0	0
Sonora	35 979	398 067	141 875	5 973 059	104 849	63 270
Tabasco	70 509	0	0	5 902 650	0	0
Tamaulipas	102 193	20 029	0	8 443 519	0	0
Tlaxcala	19 958	0	0	2 720 068	91 439	297 966
Veracruz de Ignacio de la Llave	296 865	1 027 299	0	17 733 237	0	472 145
Yucatán	220 063	525 000	0	4 517 883	0	0
Zacatecas	49 962	0	0	4 213 654	0	97 631

(Continúa)

INGRESOS PÚBLICOS ESTATALES POR ENTIDAD FEDERATIVA SEGÚN TIPO

De 2000 a 2004

(Miles de pesos)

CUADRO 4.1.1.2

1ª Parte

ENTIDAD FEDERATIVA	TOTAL	IMPUESTOS	PARTICIPACIONES FEDERALES	CONTRIBUCIONES DE MEJORAS	DERECHOS	PRODUCTOS
2 0 0 2						
Total	494 251 765	12 655 996	180 764 359	523 642	11 408 088	3 188 123
Aguascalientes	5 695 133	40 541	2 328 753	0	100 926	31 739
Baja California	15 251 901	752 581	5 517 891	0	397 274	64 260
Baja California Sur	3 982 046	71 908	1 319 572	34 157	836	79 638
Campeche	6 838 400	193 093	2 345 371	0	101 304	39 088
Coahuila de Zaragoza	14 502 819	358 069	4 797 986	305 895	388 039	49 094
Colima	3 897 644	24 010	1 500 091	0	74 643	15 867
Chiapas	23 188 423	143 244	7 946 127	0	288 667	240 635
Chihuahua	19 336 781	1 105 019	6 323 062	0	1 410 777	714 437
Durango	9 170 605	154 044	2 717 136	0	228 686	6 351
Guanajuato	18 849 901	102 820	7 470 063	37	540 900	197 794
Guerrero	17 923 274	298 738	4 409 863	0	89 444	27 916
Hidalgo	11 479 335	125 835	3 760 952	0	85 488	3 843
Jalisco	31 770 049	1 211 311	13 063 603	0	989 550	205 043
México	60 740 711	2 365 665	24 839 403	5 953	1 428 501	103 997
Michoacán de Ocampo	19 553 904	113 194	5 924 186	0	316 045	76 770
Morelos	8 342 061	65 543	3 279 699	10 529	140 429	24 142
Nayarit	7 131 237	138 424	2 217 297	0	65 165	86 102
Nuevo León	26 454 902	1 476 195	9 954 784	0	1 048 398	248 208
Oaxaca	19 324 772	87 802	4 803 447	52 178	366 127	121 377
Puebla	23 873 824	388 673	8 437 168	0	363 109	61 793
Querétaro Arteaga	8 949 526	99 245	3 292 495	114 893	174 603	93 938
Quintana Roo	6 612 121	288 002	2 106 737	0	171 455	63 583
San Luis Potosí	11 529 045	102 947	4 081 611	0	139 596	36 808
Sinaloa	13 166 876	221 817	4 986 123	0	535 776	188 204
Sonora	14 443 993	566 434	6 593 781	0	329 712	33 605
Tabasco	17 070 655	137 301	10 484 374	0	193 612	115 107
Tamaulipas	16 154 102	674 901	5 520 289	0	496 047	78 031
Tlaxcala	5 890 772	92 499	1 965 309	0	102 861	30 183
Veracruz de Ignacio de la Llave	36 612 675	943 052	12 854 417	0	592 615	90 589
Yucatán	8 530 146	195 216	3 389 637	0	93 492	16 563
Zacatecas	7 984 132	117 873	2 533 132	0	154 011	43 418

(Continúa)

INGRESOS PÚBLICOS ESTATALES POR ENTIDAD FEDERATIVA SEGÚN TIPO

De 2000 a 2004

(Miles de pesos)

CUADRO 4.1.1.2

2ª Parte y última

ENTIDAD FEDERATIVA	APROVECHA- MIENTOS	FINANCIAMIENTO	POR CUENTA DE TERCEROS	APORTACIONES FEDERALES	OTROS INGRESOS	DISPONIBILIDAD INICIAL
2 0 0 2						
Total	4 471 777	14 326 019	3 864 086	253 488 852	2 762 185	6 798 638
Aguascalientes	10 786	294 982	0	2 884 516	2 500	390
Baja California	380 310	0	403 998	7 384 336	0	351 251
Baja California Sur	5 038	166 918	0	2 200 169	30 212	73 598
Campeche	171 185	0	106 523	3 324 360	6 810	550 666
Coahuila de Zaragoza	7 533	0	0	7 387 142	413 261	795 800
Colima	18 679	139 883	0	2 124 471	0	0
Chiapas	176 914	0	0	13 997 827	395 009	0
Chihuahua	529 496	0	61 265	8 290 327	840 091	62 307
Durango	74 157	143 852	0	5 840 452	5 927	0
Guanajuato	117 912	569 529	0	9 774 082	0	76 764
Guerrero	35 095	64 907	0	12 996 940	371	0
Hidalgo	9 764	449 000	0	7 044 453	0	0
Jalisco	259 488	0	1 418 272	14 394 752	0	228 030
México	214 759	7 545 385	0	24 237 048	0	0
Michoacán de Ocampo	173 864	1 055 996	0	11 893 849	0	0
Morelos	28 471	55 265	0	4 737 983	0	0
Nayarit	18 880	66 000	34 717	4 131 930	1 000	371 722
Nuevo León	387 662	0	691 535	9 608 876	481 976	2 557 268
Oaxaca	37 186	119 752	0	13 667 553	69 350	0
Puebla	823 790	0	443 390	12 228 013	461 926	665 962
Querétaro Arteaga	61 602	291 224	0	4 772 198	49 328	0
Quintana Roo	66 641	0	532 049	3 245 236	NS	138 418
San Luis Potosí	16 089	237 094	0	6 914 900	0	0
Sinaloa	98 098	380 000	0	6 756 858	0	0
Sonora	114 826	383 535	0	6 421 052	726	322
Tabasco	88 650	0	0	6 051 611	0	0
Tamaulipas	102 716	129 971	0	9 152 147	0	0
Tlaxcala	15 662	0	172 337	3 191 771	3 698	316 452
Veracruz de Ignacio de la Llave	312 395	1 827 636	0	19 382 283	0	609 688
Yucatán	75 791	25 000	0	4 734 447	0	0
Zacatecas	38 338	380 090	0	4 717 270	0	0

(Continúa)

INGRESOS PÚBLICOS ESTATALES POR ENTIDAD FEDERATIVA SEGÚN TIPO

De 2000 a 2004

(Miles de pesos)

CUADRO 4.1.1.2

1ª Parte

ENTIDAD FEDERATIVA	TOTAL	IMPUESTOS	PARTICIPACIONES FEDERALES	CONTRIBUCIONES DE MEJORAS	DERECHOS	PRODUCTOS
2 0 0 3						
Total	561 029 979	13 720 659	203 819 654	718 073	12 823 345	2 973 175
Aguascalientes	6 726 066	46 220	2 715 500	0	122 624	28 592
Baja California	17 041 524	818 535	6 481 775	0	495 528	71 787
Baja California Sur	4 510 668	104 728	1 527 139	32 208	1 313	88 439
Campeche	8 013 856	232 191	2 729 241	0	107 860	38 194
Coahuila de Zaragoza	15 345 069	333 146	5 483 433	536 353	399 636	39 549
Colima	4 578 568	23 743	1 786 998	0	80 517	20 986
Chiapas	25 818 011	338 406	8 728 802	0	444 829	236 104
Chihuahua	22 296 349	1 160 780	7 122 835	0	1 704 701	144 802
Durango	10 769 064	177 094	3 129 094	0	299 003	25 561
Guanajuato	21 204 708	87 266	8 659 978	0	602 881	288 106
Guerrero	21 247 272	339 618	4 918 944	0	121 534	30 280
Hidalgo	14 431 869	215 418	4 362 213	0	383 149	7 426
Jalisco	34 555 354	1 265 278	13 142 045	0	717 548	207 004
México	65 397 443	2 325 281	28 513 786	33 442	1 249 933	343 297
Michoacán de Ocampo	22 609 165	308 529	6 831 498	0	463 267	50 943
Morelos	9 743 619	72 185	3 721 443	1 788	156 006	24 081
Nayarit	7 594 910	140 295	2 146 474	0	71 816	62 351
Nuevo León	28 367 933	1 551 519	10 918 598	0	850 224	133 693
Oaxaca	21 750 440	126 858	5 809 071	8 397	393 263	145 672
Puebla	29 074 594	433 365	9 364 399	0	401 616	43 468
Querétaro Arteaga	10 138 010	96 608	3 988 657	3 823	175 712	96 054
Quintana Roo	7 405 393	369 069	2 554 385	0	228 648	66 435
San Luis Potosí	14 308 920	130 333	4 633 679	0	216 006	127 943
Sinaloa	15 419 067	247 838	5 670 084	0	618 465	138 707
Sonora	16 486 672	499 835	6 811 899	102 062	346 122	18 448
Tabasco	19 691 982	168 706	11 714 393	0	272 617	202 158
Tamaulipas	18 752 019	749 462	6 321 638	0	656 627	133 831
Tlaxcala	6 727 775	107 910	2 337 473	0	109 207	35 888
Veracruz de Ignacio de la Llave	41 494 034	890 838	14 980 163	0	811 107	50 380
Yucatán	10 311 124	228 874	3 764 220	0	152 661	16 317
Zacatecas	9 218 501	130 731	2 949 797	0	168 925	56 679

(Continúa)

INGRESOS PÚBLICOS ESTATALES POR ENTIDAD FEDERATIVA SEGÚN TIPO

 De 2000 a 2004
 (Miles de pesos)

 CUADRO 4.1.1.2
 2ª Parte y última

ENTIDAD FEDERATIVA	APROVECHA- MIENTOS	FINANCIAMIENTO	POR CUENTA DE TERCEROS	APORTACIONES FEDERALES	OTROS INGRESOS	DISPONIBILIDAD INICIAL
2 0 0 3						
Total	6 108 786	15 308 244	3 333 584	290 645 696	5 479 076	6 099 687
Aguascalientes	14 265	6 156	0	3 786 950	0	5 759
Baja California	379 873	0	718	8 516 693	0	276 615
Baja California Sur	7 868	100 548	70 104	2 488 317	36 630	53 374
Campeche	160 269	0	513 244	3 606 496	1 103	625 258
Coahuila de Zaragoza	47 532	0	0	8 181 972	16 046	307 402
Colima	109 120	193 233	0	2 363 971	0	0
Chiapas	319 871	0	0	15 722 591	0	27 408
Chihuahua	1 086 954	0	11 677	10 106 439	0	958 161
Durango	123 167	744 323	0	6 270 822	0	0
Guanajuato	86 867	199 202	0	11 224 757	55 651	0
Guerrero	67 862	24 964	0	14 642 041	1 102 029	0
Hidalgo	10 841	1 200 000	0	8 247 942	4 880	0
Jalisco	347 017	150 000	1 418 272	17 023 037	0	285 153
México	254 076	4 889 268	0	27 788 360	0	0
Michoacán de Ocampo	280 275	1 500 000	0	13 174 653	0	0
Morelos	24 407	517 053	0	5 226 656	0	0
Nayarit	24 227	303 681	13 852	4 489 947	0	342 267
Nuevo León	453 450	1 716 000	0	10 886 009	932 173	926 267
Oaxaca	42 355	98 032	0	14 728 934	397 858	0
Puebla	733 753	0	432 699	14 555 386	2 531 361	578 547
Querétaro Arteaga	129 845	209 743	0	5 437 568	0	0
Quintana Roo	48 195	193 430	0	3 798 472	0	146 759
San Luis Potosí	38 107	768 033	0	8 394 819	0	0
Sinaloa	108 717	635 559	0	7 999 697	0	0
Sonora	36 583	629 081	413 107	7 338 829	277 529	13 177
Tabasco	83 479	0	0	7 126 911	123 718	0
Tamaulipas	167 281	400 000	0	10 323 180	0	0
Tlaxcala	19 001	0	2 611	3 731 747	98	383 840
Veracruz de Ignacio de la Llave	574 745	172 299	457 300	22 387 502	0	1 169 700
Yucatán	284 083	450 639	0	5 414 330	0	0
Zacatecas	44 701	207 000	0	5 660 668	0	0

(Continúa)

INGRESOS PÚBLICOS ESTATALES POR ENTIDAD FEDERATIVA SEGÚN TIPO

De 2000 a 2004

(Miles de pesos)

CUADRO 4.1.1.2

1ª Parte

ENTIDAD FEDERATIVA	TOTAL	IMPUESTOS	PARTICIPACIONES FEDERALES	CONTRIBUCIONES DE MEJORAS	DERECHOS	PRODUCTOS
2 0 0 4 ^P						
Total	616 367 067	14 975 008	217 118 121	1 098 151	15 213 751	3 391 287
Aguascalientes	7 307 936	54 341	2 950 715	0	138 490	41 696
Baja California	19 298 447	953 338	7 069 572	14 350	791 524	132 523
Baja California Sur	5 267 464	120 524	1 742 328	25 166	1 497	114 396
Campeche	8 706 924	281 906	2 866 572	0	140 842	33 785
Coahuila de Zaragoza	17 325 991	364 077	5 480 872	867 354	553 630	44 430
Colima	4 842 671	24 559	1 982 248	0	89 965	13 231
Chiapas	29 947 736	445 281	9 903 044	0	457 277	276 827
Chihuahua	23 939 021	1 231 843	7 355 877	0	1 779 091	201 275
Durango	10 936 536	175 994	3 271 003	0	264 787	33 056
Guanajuato	23 395 129	114 679	9 352 830	1	762 767	175 480
Guerrero	22 486 700	275 300	4 779 200	0	100 300	40 400
Hidalgo	14 663 806	257 132	4 649 409	0	468 995	18 724
Jalisco	38 136 356	1 370 327	14 836 340	0	832 671	205 107
México	70 908 052	2 423 320	29 994 329	59 277	1 774 357	236 941
Michoacán de Ocampo	23 974 975	327 325	7 309 959	0	392 822	68 359
Morelos	10 034 032	77 918	3 815 154	4 130	180 094	29 106
Nayarit	8 420 774	195 591	2 541 518	0	114 634	71 101
Nuevo León	30 204 939	1 664 663	11 412 033	0	951 298	198 589
Oaxaca	24 832 843	130 965	6 216 581	8 016	434 770	132 778
Puebla	29 023 937	441 233	10 090 367	0	416 558	50 545
Querétaro Arteaga	10 882 436	105 448	4 431 029	841	193 249	116 233
Quintana Roo	9 036 591	436 255	3 007 550	0	328 162	110 072
San Luis Potosí	16 754 125	240 123	4 730 331	0	402 220	228 474
Sinaloa	16 713 228	277 627	6 024 052	0	715 769	160 748
Sonora	19 518 865	546 330	7 334 671	119 016	398 583	37 987
Tabasco	22 586 996	181 826	12 334 886	0	184 564	285 911
Tamaulipas	22 974 788	762 897	7 095 004	0	881 773	154 956
Tlaxcala	7 090 531	113 439	2 488 781	0	115 666	27 663
Veracruz de Ignacio de la Llave	46 303 773	1 006 804	14 789 982	0	971 693	26 866
Yucatán	10 662 083	232 091	4 070 375	0	142 295	63 907
Zacatecas	10 189 382	141 852	3 191 509	0	233 408	60 121

INGRESOS PÚBLICOS ESTATALES POR ENTIDAD FEDERATIVA SEGÚN TIPO

 De 2000 a 2004
 (Miles de pesos)

 CUADRO 4.1.1.2
 2ª Parte y última

ENTIDAD FEDERATIVA	APROVECHA- MIENTOS	FINANCIAMIENTO	POR CUENTA DE TERCEROS	APORTACIONES FEDERALES	OTROS INGRESOS	DISPONIBILIDAD INICIAL
2 0 0 4 ^P						
Total	8 302 523	16 895 042	1 835 382	326 435 893	5 872 668	5 229 241
Aguascalientes	13 908	0	0	4 105 946	17	2 823
Baja California	482 854	998 156	0	8 856 130	0	0
Baja California Sur	78 855	266 055	125 078	2 670 669	37 023	85 873
Campeche	154 855	0	543 775	4 115 023	2 561	567 605
Coahuila de Zaragoza	42 344	0	0	9 443 953	0	529 331
Colima	19 600	20 777	0	2 692 291	0	0
Chiapas	308 870	0	0	18 512 583	0	43 854
Chihuahua	918 908	0	0	12 223 719	0	228 308
Durango	53 120	827 290	0	6 311 286	0	0
Guanajuato	223 267	188 361	0	12 435 784	141 960	0
Guerrero	25 000	11 100	0	15 512 400	1 743 000	0
Hidalgo	11 913	70 000	0	9 108 466	79 167	0
Jalisco	697 533	157 865	423 327	18 964 487	0	648 699
México	1 898 450	2 467 796	0	32 053 582	0	0
Michoacán de Ocampo	294 612	374 508	0	15 207 390	0	0
Morelos	34 129	0	0	5 236 268	657 233	0
Nayarit	12 867	157 784	7 471	4 874 171	174 584	271 053
Nuevo León	578 832	2 042 185	0	12 052 413	0	1 304 926
Oaxaca	85 680	200 000	0	17 419 163	204 890	0
Puebla	591 476	0	211 101	16 099 267	465 294	658 096
Querétaro Arteaga	60 317	0	0	5 975 319	0	0
Quintana Roo	100 921	164 625	343 953	4 194 689	172 309	178 055
San Luis Potosí	67 043	1 146 654	0	9 939 280	0	0
Sinaloa	113 933	867 274	0	8 553 825	0	0
Sonora	78 559	1 139 212	3 480	7 967 964	1 893 063	0
Tabasco	139 341	0	0	9 274 949	185 519	0
Tamaulipas	199 913	1 858 964	0	12 021 281	0	0
Tlaxcala	20 533	0	177 197	3 736 950	91 472	318 830
Veracruz de Ignacio de la Llave	763 721	3 700 000	0	24 628 343	24 576	391 788
Yucatán	137 956	179 397	0	5 836 062	0	0
Zacatecas	93 213	57 039	0	6 412 240	0	0

NOTA: Excluye al GDF, el cual se presenta por separado.

 FUENTE: INEGI. *Finanzas Públicas Estatales y Municipales de México, 2000-2003*. Aguascalientes, Ags., 2005.

 INEGI. *Finanzas Públicas Estatales y Municipales de México, 2001-2004*. Aguascalientes, Ags., 2006.

**INGRESOS PÚBLICOS ESTATALES CAPTADOS POR CONCEPTO DE IMPUESTOS
POR ENTIDAD FEDERATIVA**

CUADRO 4.1.1.3

1ª Parte

De 2000 a 2004

(Miles de pesos)

ENTIDAD FEDERATIVA	TOTAL	DIRECTOS						
		TOTAL	A LA PROPIEDAD			A LAS RE- MUNERA- CIONES	OTROS	
			TOTAL	IMPUESTO SOBRE TENENCIA O USO DE VEHÍCULOS	ENAJENACIÓN DE BIENES MUEBLES			OTROS ^a
2 0 0 0								
Total	8 991 289	7 523 468	912 890	243 376	651 677	17 837	6 563 943	46 635
Aguascalientes	35 993	30 385	26 752	10 945	15 807	0	3 633	0
Baja California	613 203	459 204	29 550	0	29 550	0	429 654	0
Baja California Sur	71 613	23 408	0	0	0	0	23 408	0
Campeche	115 147	112 179	0	0	0	0	112 179	0
Coahuila de Zaragoza	253 158	214 810	31 613	15 680	15 933	0	183 197	0
Colima	19 632	12 400	10 873	0	10 873	0	1 527	0
Chiapas	110 774	96 369	22 704	12 655	10 049	0	73 665	0
Chihuahua	997 612	807 009	86 597	0	86 597	0	720 412	0
Durango	130 289	61 153	5 853	0	5 853	0	55 300	0
Guanajuato	91 024	55 319	55 319	0	55 319	0	0	0
Guerrero	265 564	125 591	25 700	13 066	12 634	0	99 891	0
Hidalgo	104 565	67 652	2 566	0	2 566	0	65 086	0
Jalisco	1 023 235	954 762	101 713	0	101 713	0	853 049	0
México	1 457 364	1 446 358	121 043	85 900	35 143	0	1 325 315	0
Michoacán de Ocampo	77 083	21 978	21 978	0	21 978	0	0	0
Morelos	44 868	9 524	9 523	6 428	3 095	0	1	0
Nayarit	78 358	31 093	11 730	4 821	6 909	0	19 363	0
Nuevo León	1 207 701	1 175 501	105 041	0	105 041	0	1 070 460	0
Oaxaca	24 313	14 614	14 614	8 639	5 975	0	0	0
Puebla	271 024	256 393	74 171	56 842	17 329	0	182 222	0
Querétaro Arteaga	64 225	22 348	22 348	11 205	11 143	0	0	0
Quintana Roo	250 785	136 920	6 034	0	6 034	0	130 886	0
San Luis Potosí	83 737	78 683	18 777	0	18 777	0	59 906	0
Sinaloa	187 354	141 619	21 477	0	21 477	0	120 142	0
Sonora	461 237	336 890	30 588	8 902	21 686	0	259 667	46 635
Tabasco	80 404	73 228	10 944	0	10 944	0	62 284	0
Tamaulipas	550 783	531 238	0	0	0	0	531 238	0
Tlaxcala	60 925	60 222	8 293	8 293	0	0	51 929	0
Veracruz de Ignacio de la Llave	70 617	14 803	14 803	0	14 803	0	0	0
Yucatán	157 226	133 978	4 449	0	4 449	0	129 529	0
Zacatecas	31 476	17 837	17 837	0	0	17 837	0	0

(Continúa)

**INGRESOS PÚBLICOS ESTATALES CAPTADOS POR CONCEPTO DE IMPUESTOS
POR ENTIDAD FEDERATIVA**

De 2000 a 2004
(Miles de pesos)

CUADRO 4.1.1.3
2ª Parte y última

ENTIDAD FEDERATIVA	INDIRECTOS				ADICIONALES	OTROS
	TOTAL	AL COMERCIO	A LA PRESTACIÓN DE SERVICIOS	DIVERSOS		
2 0 0 0						
Total	607 917	15 773	584 992	7 152	856 986	2 918
Aguascalientes	5 608	0	5 608	0	0	0
Baja California	42 744	2 395	40 349	0	111 255	0
Baja California Sur	29 573	4 699	24 874	0	18 632	0
Campeche	2 968	192	2 776	0	0	0
Coahuila de Zaragoza	25 670	0	25 670	0	12 678	0
Colima	7 232	0	7 232	0	0	0
Chiapas	5 703	0	5 703	0	8 702	0
Chihuahua	20 865	0	20 865	0	169 738	0
Durango	3 522	0	3 522	0	65 614	0
Guanajuato	16 410	0	16 410	0	19 295	0
Guerrero	47 540	0	40 388	7 152	89 701	2 732
Hidalgo	0	0	0	0	36 913	0
Jalisco	68 473	0	68 473	0	0	0
México	10 820	0	10 820	0	0	186
Michoacán de Ocampo	2 388	0	2 388	0	52 717	0
Morelos	8 946	6 600	2 346	0	26 398	0
Nayarit	12 462	0	12 462	0	34 803	0
Nuevo León	32 200	0	32 200	0	0	0
Oaxaca	9 699	0	9 699	0	0	0
Puebla	14 631	0	14 631	0	0	0
Querétaro Arteaga	8 523	0	8 523	0	33 354	0
Quintana Roo	113 865	0	113 865	0	0	0
San Luis Potosí	5 054	0	5 054	0	0	0
Sinaloa	21 428	0	21 428	0	24 307	0
Sonora	9 101	1 887	7 214	0	115 246	0
Tabasco	7 176	0	7 176	0	0	0
Tamaulipas	19 545	0	19 545	0	0	0
Tlaxcala	703	0	703	0	0	0
Veracruz de Ignacio de la Llave	38 956	0	38 956	0	16 858	0
Yucatán	13 745	0	13 745	0	9 503	0
Zacatecas	2 367	0	2 367	0	11 272	0

(Continúa)

INGRESOS PÚBLICOS ESTATALES CAPTADOS POR CONCEPTO DE IMPUESTOS

CUADRO 4.1.1.3

POR ENTIDAD FEDERATIVA

1ª Parte

De 2000 a 2004

(Miles de pesos)

ENTIDAD FEDERATIVA	TOTAL		DIRECTOS				A LAS RE- MUNERA- CIONES	OTROS
	TOTAL	TOTAL	A LA PROPIEDAD					
			IMPUESTO SOBRE TENENCIA O USO DE VEHÍCULOS	ENAJENACIÓN DE BIENES MUEBLES	OTROS ^a			
2 0 0 1								
Total	10 840 449	9 241 480	1 188 868	415 358	747 059	26 451	8 014 372	38 240
Aguascalientes	33 687	28 699	23 743	11 767	11 976	0	4 956	0
Baja California	680 327	519 619	26 361	0	26 308	53	493 258	0
Baja California Sur	100 552	31 718	0	0	0	0	31 718	0
Campeche	149 612	140 816	0	0	0	0	140 816	0
Coahuila de Zaragoza	302 173	268 188	57 955	31 557	26 398	0	210 233	0
Colima	21 872	13 605	11 624	0	11 624	0	1 981	0
Chiapas	122 628	116 124	28 875	16 243	12 632	0	87 249	0
Chihuahua	1 059 402	870 664	76 811	0	76 811	0	793 853	0
Durango	138 853	67 879	8 189	0	8 189	0	59 690	0
Guanajuato	113 107	93 583	93 583	0	93 583	0	0	0
Guerrero	287 160	140 806	28 912	19 108	9 804	0	111 894	0
Hidalgo	120 073	71 977	4 218	0	4 218	0	67 759	0
Jalisco	1 114 771	1 044 405	78 714	0	78 714	0	965 691	0
México	1 850 188	1 835 522	283 163	178 415	104 748	0	1 552 359	0
Michoacán de Ocampo	98 036	21 437	21 437	0	21 437	0	0	0
Morelos	56 686	15 150	15 149	10 791	4 358	0	1	0
Nayarit	93 038	37 114	14 761	5 967	8 794	0	22 353	0
Nuevo León	1 340 655	1 305 335	107 908	0	107 908	0	1 197 427	0
Oaxaca	33 059	21 930	21 930	10 386	7 742	3 802	0	0
Puebla	311 455	299 747	82 211	67 746	14 465	0	217 536	0
Querétaro Arteaga	77 482	27 115	27 115	14 647	12 468	0	0	0
Quintana Roo	277 600	161 441	6 897	0	6 897	0	154 544	0
San Luis Potosí	101 739	95 854	22 047	0	22 047	0	73 807	0
Sinaloa	210 724	162 967	23 187	0	23 187	0	139 780	0
Sonora	542 277	387 349	46 848	24 252	0	22 596	302 261	38 240
Tabasco	120 760	112 119	10 944	0	10 944	0	101 175	0
Tamaulipas	613 784	588 477	0	0	0	0	588 477	0
Tlaxcala	81 112	79 582	9 935	9 935	0	0	69 647	0
Veracruz de Ignacio de la Llave	521 291	458 577	15 719	0	15 719	0	442 858	0
Yucatán	180 625	154 871	5 293	0	5 293	0	149 578	0
Zacatecas	85 721	68 810	35 339	14 544	20 795	0	33 471	0

(Continúa)

**INGRESOS PÚBLICOS ESTATALES CAPTADOS POR CONCEPTO DE IMPUESTOS
POR ENTIDAD FEDERATIVA**

De 2000 a 2004
(Miles de pesos)

CUADRO 4.1.1.3
2ª Parte y última

ENTIDAD FEDERATIVA	INDIRECTOS				ADICIONALES	OTROS
	TOTAL	AL COMERCIO	A LA PRESTACIÓN DE SERVICIOS	DIVERSOS		
2 0 0 1						
Total	636 178	17 092	618 878	208	950 959	11 832
Aguascalientes	4 988	0	4 988	0	0	0
Baja California	40 169	4 071	35 895	203	120 539	0
Baja California Sur	30 972	4 707	26 260	5	37 862	0
Campeche	3 629	193	3 436	0	5 167	0
Coahuila de Zaragoza	24 418	0	24 418	0	9 567	0
Colima	8 267	0	8 267	0	0	0
Chiapas	6 118	0	6 118	0	386	0
Chihuahua	19 127	0	19 127	0	169 611	0
Durango	3 626	0	3 626	0	67 348	0
Guanajuato	19 524	0	19 524	0	0	0
Guerrero	41 788	0	41 788	0	92 893	11 673
Hidalgo	1 376	0	1 376	0	46 720	0
Jalisco	70 366	0	70 366	0	0	0
México	14 507	0	14 507	0	0	159
Michoacán de Ocampo	5 463	0	5 463	0	71 136	0
Morelos	9 048	8 121	927	0	32 488	0
Nayarit	14 701	0	14 701	0	41 223	0
Nuevo León	35 320	0	35 320	0	0	0
Oaxaca	11 129	0	11 129	0	0	0
Puebla	11 708	0	11 708	0	0	0
Querétaro Arteaga	9 491	0	9 491	0	40 876	NS
Quintana Roo	116 159	0	116 159	0	0	0
San Luis Potosí	5 885	0	5 885	0	0	0
Sinaloa	21 096	0	21 096	0	26 661	0
Sonora	10 421	0	10 421	0	144 507	0
Tabasco	8 641	0	8 641	0	0	0
Tamaulipas	25 307	0	25 307	0	0	0
Tlaxcala	1 530	0	1 530	0	0	0
Veracruz de Ignacio de la Llave	44 037	0	44 037	0	18 677	0
Yucatán	14 854	0	14 854	0	10 900	0
Zacatecas	2 513	0	2 513	0	14 398	0

(Continúa)

**INGRESOS PÚBLICOS ESTATALES CAPTADOS POR CONCEPTO DE IMPUESTOS
POR ENTIDAD FEDERATIVA**

CUADRO 4.1.1.3

1ª Parte

De 2000 a 2004

(Miles de pesos)

ENTIDAD FEDERATIVA	TOTAL		DIRECTOS					A LAS RE- MUNERA- CIONES	OTROS
	TOTAL	TOTAL	A LA PROPIEDAD			OTROS ^a			
			IMPUESTO SOBRE TENENCIA O USO DE VEHÍCULOS	ENAJENACIÓN DE BIENES MUEBLES					
2 0 0 2									
Total	12 655 996	10 917 302	1 480 241	494 915	938 213	47 113	9 437 061	0	
Aguascalientes	40 541	34 450	25 632	12 560	13 072	0	8 818	0	
Baja California	752 581	572 496	25 016	0	25 016	0	547 480	0	
Baja California Sur	71 908	41 645	0	0	0	0	41 645	0	
Campeche	193 093	183 881	0	0	0	0	183 881	0	
Coahuila de Zaragoza	358 069	273 534	50 074	28 985	21 089	0	223 460	0	
Colima	24 010	16 444	13 443	0	13 443	0	3 001	0	
Chiapas	143 244	137 472	34 895	20 173	14 722	0	102 577	0	
Chihuahua	1 105 019	909 125	88 688	0	88 688	0	820 437	0	
Durango	154 044	72 758	9 538	0	9 538	0	63 220	0	
Guanajuato	102 820	84 616	84 616	0	84 616	0	0	0	
Guerrero	298 738	145 076	30 129	19 727	10 402	0	114 947	0	
Hidalgo	125 835	74 437	4 597	0	4 597	0	69 840	0	
Jalisco	1 211 311	1 146 815	122 433	0	122 433	0	1 024 382	0	
México	2 365 665	2 354 553	374 077	230 400	143 677	0	1 980 476	0	
Michoacán de Ocampo	113 194	24 003	24 003	0	24 003	0	0	0	
Morelos	65 543	18 959	18 958	9 856	9 102	0	1	0	
Nayarit	138 424	62 484	18 237	6 812	11 425	0	44 247	0	
Nuevo León	1 476 195	1 439 333	147 902	0	147 902	0	1 291 431	0	
Oaxaca	87 802	76 297	17 635	11 378	6 257	0	58 662	0	
Puebla	388 673	372 917	88 705	74 158	14 547	0	284 212	0	
Querétaro Arteaga	99 245	34 867	34 867	18 666	16 201	0	0	0	
Quintana Roo	288 002	180 490	9 840	0	9 840	0	170 650	0	
San Luis Potosí	102 947	95 905	17 681	0	17 681	0	78 224	0	
Sinaloa	221 817	172 995	24 941	0	24 941	0	148 054	0	
Sonora	566 434	384 662	71 231	35 020	36 211	0	313 431	0	
Tabasco	137 301	124 105	11 122	0	11 122	0	112 983	0	
Tamaulipas	674 901	646 999	47 113	0	0	47 113	599 886	0	
Tlaxcala	92 499	90 917	11 776	8 572	3 204	0	79 141	0	
Veracruz de Ignacio de la Llave	943 052	878 952	15 566	0	15 566	0	863 386	0	
Yucatán	195 216	167 932	7 489	0	7 489	0	160 443	0	
Zacatecas	117 873	98 183	50 037	18 608	31 429	0	48 146	0	

(Continúa)

**INGRESOS PÚBLICOS ESTATALES CAPTADOS POR CONCEPTO DE IMPUESTOS
POR ENTIDAD FEDERATIVA**

De 2000 a 2004
(Miles de pesos)

CUADRO 4.1.1.3
2ª Parte y última

ENTIDAD FEDERATIVA	INDIRECTOS			DIVERSOS	ADICIONALES	OTROS
	TOTAL	AL COMERCIO	A LA PRESTACIÓN DE SERVICIOS			
2 0 0 2						
Total	642 286	17 543	624 743	0	1 081 400	15 008
Aguascalientes	6 091	0	6 091	0	0	0
Baja California	45 598	4 701	40 897	0	134 487	0
Baja California Sur	29 649	4 562	25 087	0	614	0
Campeche	4 086	188	3 898	0	5 126	0
Coahuila de Zaragoza	23 964	0	23 964	0	60 571	0
Colima	7 566	0	7 566	0	0	0
Chiapas	5 772	0	5 772	0	0	0
Chihuahua	20 246	0	20 246	0	175 648	0
Durango	3 848	0	3 848	0	77 438	0
Guanajuato	18 204	0	18 204	0	0	0
Guerrero	37 717	0	37 717	0	101 186	14 759
Hidalgo	2 387	0	2 387	0	49 011	0
Jalisco	64 496	0	64 496	0	0	0
México	11 004	0	11 004	0	0	108
Michoacán de Ocampo	9 228	0	9 228	0	79 963	0
Morelos	14 216	8 092	6 124	0	32 368	0
Nayarit	18 161	0	18 161	0	57 779	0
Nuevo León	36 862	0	36 862	0	0	0
Oaxaca	11 505	0	11 505	0	0	0
Puebla	15 756	0	15 756	0	0	0
Querétaro Arteaga	10 385	0	10 385	0	53 993	0
Quintana Roo	107 512	0	107 512	0	0	0
San Luis Potosí	7 042	0	7 042	0	0	0
Sinaloa	21 289	0	21 289	0	27 533	0
Sonora	9 195	0	9 195	0	172 577	0
Tabasco	13 196	0	13 196	0	0	0
Tamaulipas	27 902	0	27 902	0	0	0
Tlaxcala	1 441	0	1 441	0	0	141
Veracruz de Ignacio de la Llave	41 261	0	41 261	0	22 839	0
Yucatán	14 102	0	14 102	0	13 182	0
Zacatecas	2 605	0	2 605	0	17 085	0

(Continúa)

**INGRESOS PÚBLICOS ESTATALES CAPTADOS POR CONCEPTO DE IMPUESTOS
POR ENTIDAD FEDERATIVA**

CUADRO 4.1.1.3

1ª Parte

De 2000 a 2004

(Miles de pesos)

ENTIDAD FEDERATIVA	TOTAL	DIRECTOS						A LAS RE- MUNERA- CIONES	OTROS
		TOTAL	A LA PROPIEDAD						
			TOTAL	IMPUESTO SOBRE TENENCIA O USO DE VEHÍCULOS	ENAJENACIÓN DE BIENES MUEBLES	OTROS ^a			
2 0 0 3									
Total	13 720 659	11 832 058	1 300 752	468 190	831 919	643	10 531 306	0	
Aguascalientes	46 220	39 572	29 464	18 139	11 325	0	10 108	0	
Baja California	818 535	584 547	0	0	0	0	584 547	0	
Baja California Sur	104 728	56 918	0	0	0	0	56 918	0	
Campeche	232 191	222 250	0	0	0	0	222 250	0	
Coahuila de Zaragoza	333 146	291 804	50 563	31 047	19 516	0	241 241	0	
Colima	23 743	16 158	13 306	0	13 306	0	2 852	0	
Chiapas	338 406	331 582	57 533	34 113	23 420	0	274 049	0	
Chihuahua	1 160 780	949 147	106 734	0	106 734	0	842 413	0	
Durango	177 094	76 942	13 434	0	13 434	0	63 508	0	
Guanajuato	87 266	69 345	69 345	0	69 345	0	0	0	
Guerrero	339 618	151 028	34 236	22 289	11 947	0	116 792	0	
Hidalgo	215 418	142 549	20 541	12 776	7 765	0	122 008	0	
Jalisco	1 265 278	1 200 157	102 502	0	101 864	638	1 097 655	0	
México	2 325 281	2 313 269	217 540	149 464	68 076	0	2 095 729	0	
Michoacán de Ocampo	308 529	179 794	28 384	0	28 384	0	151 410	0	
Morelos	72 185	21 272	21 272	12 398	8 874	0	0	0	
Nayarit	140 295	69 628	16 349	7 312	9 037	0	53 279	0	
Nuevo León	1 551 519	1 504 360	126 079	0	126 079	0	1 378 281	0	
Oaxaca	126 858	111 030	18 394	11 468	6 926	0	92 636	0	
Puebla	433 365	417 834	106 643	90 969	15 674	0	311 191	0	
Querétaro Arteaga	96 608	33 742	33 742	20 125	13 612	5	0	0	
Quintana Roo	369 069	222 537	9 671	0	9 671	0	212 866	0	
San Luis Potosí	130 333	107 486	16 897	0	16 897	0	90 589	0	
Sinaloa	247 838	189 974	29 387	0	29 387	0	160 587	0	
Sonora	499 835	422 462	64 473	25 519	38 954	0	357 989	0	
Tabasco	168 706	155 787	13 994	0	13 994	0	141 793	0	
Tamaulipas	749 462	723 145	0	0	0	0	723 145	0	
Tlaxcala	107 910	106 283	14 005	10 623	3 382	0	92 278	0	
Veracruz de Ignacio de la Llave	890 838	823 415	18 262	0	18 262	0	805 153	0	
Yucatán	228 874	188 725	13 790	0	13 790	0	174 935	0	
Zacatecas	130 731	109 316	54 212	21 948	32 264	0	55 104	0	

(Continúa)

**INGRESOS PÚBLICOS ESTATALES CAPTADOS POR CONCEPTO DE IMPUESTOS
POR ENTIDAD FEDERATIVA**

De 2000 a 2004
(Miles de pesos)

CUADRO 4.1.1.3
2ª Parte y última

ENTIDAD FEDERATIVA	INDIRECTOS			DIVERSOS	ADICIONALES	OTROS
	TOTAL	AL COMERCIO	A LA PRESTACIÓN DE SERVICIOS			
2 0 0 3						
Total	769 904	55 835	714 069	0	1 106 671	12 026
Aguascalientes	6 648	0	6 648	0	0	0
Baja California	82 750	37 615	45 135	0	151 238	0
Baja California Sur	46 035	9 096	36 939	0	1 775	0
Campeche	4 657	154	4 503	0	5 284	0
Coahuila de Zaragoza	30 696	0	30 696	0	10 646	0
Colima	7 585	0	7 585	0	0	0
Chiapas	6 824	0	6 824	0	0	0
Chihuahua	19 872	0	19 872	0	191 761	0
Durango	3 959	0	3 959	0	96 193	0
Guanajuato	17 921	0	17 921	0	0	0
Guerrero	43 848	0	43 848	0	132 786	11 956
Hidalgo	2 658	0	2 658	0	70 211	0
Jalisco	65 121	0	65 121	0	0	0
México	11 942	0	11 942	0	0	70
Michoacán de Ocampo	11 132	0	11 132	0	117 603	0
Morelos	15 034	8 970	6 064	0	35 879	0
Nayarit	20 049	0	20 049	0	50 618	0
Nuevo León	47 159	0	47 159	0	0	0
Oaxaca	15 828	0	15 828	0	0	0
Puebla	15 531	0	15 531	0	0	0
Querétaro Arteaga	10 938	0	10 938	0	51 928	0
Quintana Roo	146 532	0	146 532	0	0	0
San Luis Potosí	7 876	0	7 876	0	14 971	0
Sinaloa	24 312	0	24 312	0	33 552	0
Sonora	12 068	0	12 068	0	65 305	0
Tabasco	12 919	0	12 919	0	0	0
Tamaulipas	26 317	0	26 317	0	0	0
Tlaxcala	1 627	0	1 627	0	0	0
Veracruz de Ignacio de la Llave	36 221	0	36 221	0	31 202	0
Yucatán	13 340	0	13 340	0	26 809	0
Zacatecas	2 505	0	2 505	0	18 910	0

(Continúa)

**INGRESOS PÚBLICOS ESTATALES CAPTADOS POR CONCEPTO DE IMPUESTOS
POR ENTIDAD FEDERATIVA**

CUADRO 4.1.1.3

1ª Parte

De 2000 a 2004
(Miles de pesos)

ENTIDAD FEDERATIVA	TOTAL		DIRECTOS					A LAS RE- MUNERA- CIONES	OTROS
	TOTAL	TOTAL	A LA PROPIEDAD			OTROS ^a			
			IMPUESTO SOBRE TENENCIA O USO DE VEHÍCULOS	ENAJENACIÓN DE BIENES MUEBLES					
2004^P									
Total	14 975 008	12 845 407	1 425 457	483 775	888 880	52 802	11 419 950	0	
Aguascalientes	54 341	45 498	33 341	19 310	14 031	0	12 157	0	
Baja California	953 338	684 755	43 757	0	43 757	0	640 998	0	
Baja California Sur	120 524	66 183	0	0	0	0	66 183	0	
Campeche	281 906	270 666	0	0	0	0	270 666	0	
Coahuila de Zaragoza	364 077	325 518	65 359	37 402	27 957	0	260 159	0	
Colima	24 559	15 725	12 484	0	12 484	0	3 241	0	
Chiapas	445 281	434 945	60 235	36 012	24 223	0	374 710	0	
Chihuahua	1 231 843	986 732	77 374	0	77 374	0	909 358	0	
Durango	175 994	83 117	11 315	0	11 315	0	71 802	0	
Guanajuato	114 679	93 138	93 138	0	93 138	0	0	0	
Guerrero	275 300	111 500	26 900	18 600	8 300	0	84 600	0	
Hidalgo	257 132	165 592	27 431	18 519	8 912	0	138 161	0	
Jalisco	1 370 327	1 297 201	108 352	0	103 496	4 856	1 188 849	0	
México	2 423 320	2 407 677	200 892	153 988	46 904	0	2 206 785	0	
Michoacán de Ocampo	327 325	218 467	29 152	0	29 152	0	189 315	0	
Morelos	77 918	21 637	21 637	13 509	8 128	0	0	0	
Nayarit	195 591	85 417	23 811	10 363	13 448	0	61 606	0	
Nuevo León	1 664 663	1 610 728	129 129	0	129 129	0	1 481 599	0	
Oaxaca	130 965	115 719	19 341	11 823	7 518	0	96 378	0	
Puebla	441 233	428 948	105 234	87 368	17 866	0	323 714	0	
Querétaro Arteaga	105 448	34 687	34 687	21 301	13 386	0	0	0	
Quintana Roo	436 255	240 754	11 174	0	11 174	0	229 580	0	
San Luis Potosí	240 123	205 503	29 530	0	29 530	0	175 973	0	
Sinaloa	277 627	207 744	32 850	0	32 850	0	174 894	0	
Sonora	546 330	460 073	60 772	19 388	41 384	0	399 301	0	
Tabasco	181 826	166 819	14 194	0	14 194	0	152 625	0	
Tamaulipas	762 897	735 188	47 946	0	0	47 946	687 242	0	
Tlaxcala	113 439	111 775	15 486	11 911	3 575	0	96 289	0	
Veracruz de Ignacio de la Llave	1 006 804	901 872	30 109	0	30 109	0	871 763	0	
Yucatán	232 091	195 874	5 114	0	5 114	0	190 760	0	
Zacatecas	141 852	115 955	54 713	24 281	30 432	0	61 242	0	

**INGRESOS PÚBLICOS ESTATALES CAPTADOS POR CONCEPTO DE IMPUESTOS
POR ENTIDAD FEDERATIVA**

De 2000 a 2004
(Miles de pesos)

CUADRO 4.1.1.3
2ª Parte y última

ENTIDAD FEDERATIVA	INDIRECTOS			DIVERSOS	ADICIONALES	OTROS
	TOTAL	AL COMERCIO	A LA PRESTACIÓN DE SERVICIOS			
2004^P						
Total	846 764	24 366	822 398	0	1 269 260	13 577
Aguascalientes	8 843	0	8 843	0	0	0
Baja California	54 683	5 780	48 903	0	213 900	0
Baja California Sur	54 341	8 349	45 992	0	0	0
Campeche	6 167	183	5 984	0	5 073	0
Coahuila de Zaragoza	26 089	0	26 089	0	12 470	0
Colima	8 834	0	8 834	0	0	0
Chiapas	10 336	0	10 336	0	0	0
Chihuahua	19 984	0	19 984	0	225 127	0
Durango	5 091	0	5 091	0	87 786	0
Guanajuato	21 541	0	21 541	0	0	0
Guerrero	48 300	0	48 300	0	102 000	13 500
Hidalgo	3 846	0	3 846	0	87 694	0
Jalisco	73 126	0	73 126	0	0	0
México	15 566	0	15 566	0	0	77
Michoacán de Ocampo	11 732	0	11 732	0	97 126	0
Morelos	16 059	10 054	6 005	0	40 222	0
Nayarit	23 923	0	23 923	0	86 251	0
Nuevo León	53 935	0	53 935	0	0	0
Oaxaca	15 246	0	15 246	0	0	0
Puebla	12 285	0	12 285	0	0	0
Querétaro Arteaga	11 751	0	11 751	0	59 010	0
Quintana Roo	195 501	0	195 501	0	0	0
San Luis Potosí	8 450	0	8 450	0	26 170	0
Sinaloa	28 870	0	28 870	0	41 013	0
Sonora	7 765	0	7 765	0	78 492	0
Tabasco	15 007	0	15 007	0	0	0
Tamaulipas	27 709	0	27 709	0	0	0
Tlaxcala	1 664	0	1 664	0	0	0
Veracruz de Ignacio de la Llave	36 945	0	36 945	0	67 987	0
Yucatán	20 436	0	20 436	0	15 781	0
Zacatecas	2 739	0	2 739	0	23 158	0

NOTA: Excluye el GDF, el cual se presenta por separado.

^a Incluye Impuesto predial, Traslado de bienes de dominio y Adquisición de bienes inmuebles.

FUENTE: INEGI. *Finanzas Públicas Estatales y Municipales de México, 2000-2003*. Aguascalientes, Ags., 2005.

INEGI. *Finanzas Públicas Estatales y Municipales de México, 2001-2004*. Aguascalientes, Ags., 2006.

**INGRESOS PÚBLICOS ESTATALES CAPTADOS POR CONCEPTO DE DERECHOS
POR ENTIDAD FEDERATIVA**

CUADRO 4.1.1.4

De 2000 a 2004
(Miles de pesos)

ENTIDAD FEDERATIVA	TOTAL	REGIS- TROS	CERTIFICA- CIONES Y CONSTAN- CIAS	LICENCIAS Y PERMI- SOS	INSPEC- CIONES	SERVI- CIOS DE VIALIDAD Y TRANS- PORTE	USO Y SU- MINISTRO DE AGUA POTABLE	SERVICIOS DE DESA- RROLLO URBANO Y OBRAS	POR PRESTA- CIÓN DE SERVI- CIOS	OTROS DERE- CHOS
2 0 0 0										
Total	7 575 000	1 636 121	213 337	252 283	82 325	3 715 130	3 328	187 777	1 203 905	280 794
Aguascalientes	84 678	11 910	400	0	0	56 837	0	0	0	15 531
Baja California	322 092	61 721	3 830	0	55	182 721	0	17 608	53 484	2 673
Baja California Sur	1 838	180	0	0	0	0	0	1 588	70	0
Campeche	66 333	8 940	1 669	3 831	0	0	0	0	31 148	20 745
Coahuila de Zaragoza	258 784	74 322	1 431	12 910	7 616	152 369	0	1 495	0	8 641
Colima	74 441	11 683	1 186	21 335	0	37 792	0	241	1 894	310
Chiapas	207 989	56 410	8 907	0	0	103 544	0	384	0	38 744
Chihuahua	1 088 105	138 988	0	0	0	326 086	0	0	588 588	34 443
Durango	218 996	42 728	0	1 027	0	138 883	0	383	35 975	0
Guanajuato	352 540	77 459	7 037	24 730	74 654	157 112	0	2 560	4 161	4 827
Guerrero	98 226	15 422	0	25 389	0	48 729	0	0	0	8 686
Hidalgo	48 466	27 792	91	0	0	20 351	0	0	0	232
Jalisco	473 465	86 665	5 577	0	0	379 914	0	489	820	0
México	840 567	254 755	95 696	17 886	0	421 022	0	44 591	0	6 617
Michoacán de Ocampo	204 824	42 106	0	9 006	0	143 266	0	6 755	0	3 691
Morelos	97 663	42 475	2 173	6 412	0	43 347	0	2 758	305	193
Nayarit	48 954	10 510	690	11 570	0	25 949	0	0	0	235
Nuevo León	628 332	139 604	20 417	0	0	400 122	3 328	61 722	2 953	186
Oaxaca	102 194	34 696	0	0	0	55 764	0	11 734	0	0
Puebla	359 487	77 710	12 590	17 994	0	187 367	0	1 238	61 249	1 339
Querétaro Arteaga	103 140	38 205	1 180	25 355	NS	30 147	0	7 323	486	444
Quintana Roo	124 430	83 483	20	6 916	0	30 888	0	3 077	46	0
San Luis Potosí	116 836	24 261	88	0	0	72 214	0	5 587	13 195	1 491
Sinaloa	378 926	53 632	2 240	2 353	0	112 926	0	92	200 591	7 092
Sonora	187 915	45 230	0	27 536	0	84 419	0	144	29 702	884
Tabasco	143 776	11 821	578	5 060	0	63 374	0	0	40 757	22 186
Tamaulipas	340 604	74 648	472	0	0	212 223	0	2 094	51 167	0
Tlaxcala	77 834	7 382	13 106	32 973	0	0	0	0	20 719	3 654
Veracruz de Ignacio de la Llave	336 524	46 599	33 627	0	0	206 218	0	1 109	48 965	6
Yucatán	49 486	13 145	226	0	0	16 320	0	1 743	17 630	422
Zacatecas	137 555	21 639	106	0	0	5 226	0	13 062	0	97 522

(Continúa)

**INGRESOS PÚBLICOS ESTATALES CAPTADOS POR CONCEPTO DE DERECHOS
POR ENTIDAD FEDERATIVA**

CUADRO 4.1.1.4

De 2000 a 2004
(Miles de pesos)

ENTIDAD FEDERATIVA	TOTAL	REGIS- TROS	CERTIFICA- CIONES Y CONSTAN- CIAS	LICENCIAS Y PERMI- SOS	INSPEC- CIONES	SERVI- CIOS DE VIALIDAD Y TRANS- PORTE	USO Y SU- MINISTRO DE AGUA POTABLE	SERVICIOS DE DESA- RROLLO URBANO Y OBRAS	POR PRESTA- CIÓN DE SERVI- CIOS	OTROS DERE- CHOS
2 0 0 1										
Total	9 703 012	1 985 632	350 714	912 388	0	4 487 677	31 323	229 278	1 454 096	251 904
Aguascalientes	100 782	16 898	3 396	0	0	59 250	0	0	0	21 238
Baja California	344 429	62 108	10 663	0	0	184 435	0	25 314	61 423	486
Baja California Sur	1 464	0	695	0	0	0	0	75	0	694
Campeche	84 705	10 550	1 819	3 707	0	0	0	0	36 522	32 107
Coahuila de Zaragoza	464 347	89 756	17 326	15 594	0	334 327	0	1 567	1 164	4 613
Colima	71 154	69 144	1 061	90	0	0	0	819	0	40
Chiapas	244 540	66 745	9 734	0	0	82 885	0	71	76 986	8 119
Chihuahua	1 375 354	115 647	656	0	0	524 110	0	0	684 139	50 802
Durango	200 213	44 875	810	153 345	0	0	0	1 183	0	0
Guanajuato	585 604	98 901	95 362	36 319	0	310 068	0	1 588	0	43 366
Guerrero	88 144	19 180	0	26 445	0	33 291	0	0	0	9 228
Hidalgo	99 647	33 063	20	0	0	66 006	0	249	0	309
Jalisco	582 099	103 125	6 867	471 209	0	0	0	157	741	0
México	1 124 442	362 351	88 118	28 861	0	594 337	0	43 279	1 906	5 590
Michoacán de Ocampo	279 510	45 502	0	46 518	0	176 297	0	7 270	3 923	0
Morelos	111 402	50 067	2 856	639	0	53 624	0	3 984	232	0
Nayarit	57 913	10 257	870	12 731	0	31 586	0	1 953	0	516
Nuevo León	737 889	108 459	11 127	0	0	499 701	0	80 281	0	38 321
Oaxaca	175 372	40 293	1 640	0	0	115 193	0	18 246	0	0
Puebla	341 471	91 601	21 767	28 913	0	171 332	0	1 464	24 610	1 784
Querétaro Arteaga	128 503	50 143	1 876	16 194	0	50 701	0	8 418	410	761
Quintana Roo	131 032	68 221	884	24 475	0	32 801	0	4 305	26	320
San Luis Potosí	200 658	30 982	18 955	2 214	0	138 377	0	7 337	242	2 551
Sinaloa	480 322	64 513	2 234	13 255	0	168 989	0	8 277	220 240	2 814
Sonora	226 362	53 980	331	29 489	0	138 303	0	0	1 249	3 010
Tabasco	138 725	17 762	875	0	0	5 391	31 323	0	61 370	22 004
Tamaulipas	594 654	93 991	1 228	0	0	398 934	0	1 269	99 232	0
Tlaxcala	112 320	6 604	18 373	2 390	0	60 068	0	19	22 427	2 439
Veracruz de Ignacio de la Llave	416 383	120 193	29 584	0	0	144 271	0	1 097	121 155	83
Yucatán	74 121	16 081	426	0	0	20 283	0	960	36 099	272
Zacatecas	129 451	24 640	1 161	0	0	93 117	0	10 096	0	437

(Continúa)

**INGRESOS PÚBLICOS ESTATALES CAPTADOS POR CONCEPTO DE DERECHOS
POR ENTIDAD FEDERATIVA**

CUADRO 4.1.1.4

De 2000 a 2004
(Miles de pesos)

ENTIDAD FEDERATIVA	TOTAL	REGIS- TROS	CERTIFICA- CIONES Y CONSTAN- CIAS	LICENCIAS Y PERMI- SOS	INSPEC- CIONES	SERVI- CIOS DE VIALIDAD Y TRANS- PORTE	USO Y SU- MINISTRO DE AGUA POTABLE	SERVICIO DE DESA- RROLLO URBANO Y OBRAS	POR PRESTA- CIÓN DE SERVI- CIOS	OTROS DERE- CHOS
2 0 0 2										
Total	11 408 088	2 238 306	412 612	692 480	0	5 681 367	65 961	191 805	1 859 231	266 326
Aguascalientes	100 926	19 228	2 749	0	0	60 611	0	13 440	0	4 898
Baja California	397 274	75 304	8 733	0	0	209 170	0	0	66 613	37 454
Baja California Sur	836	14	787	0	0	35	0	0	NS	0
Campeche	101 304	11 724	1 862	4 063	0	0	0	0	83 655	0
Coahuila de Zaragoza	388 039	102 974	9 190	206 954	0	61 553	0	1 156	3 756	2 456
Colima	74 643	71 675	1 376	90	0	0	0	1 465	0	37
Chiapas	288 667	88 490	10 673	0	0	177 430	0	10	2 122	9 942
Chihuahua	1 410 777	132 272	0	0	0	461 117	0	0	750 754	66 634
Durango	228 686	50 023	1 027	471	0	176 232	0	933	0	0
Guanajuato	540 900	102 635	135 568	38 294	0	226 803	0	2 697	34 903	NS
Guerrero	89 444	19 214	0	25 274	0	34 012	0	0	0	10 944
Hidalgo	85 488	45 381	0	0	0	39 836	0	40	0	231
Jalisco	989 550	139 904	10 973	837	0	836 833	0	96	907	0
México	1 428 501	362 817	103 288	74 885	0	833 775	0	44 240	2 067	7 429
Michoacán de Ocampo	316 044	51 771	0	198 938	0	52 678	0	8 418	4 239	0
Morelos	140 429	51 680	5 341	574	0	40 742	0	4 041	38 051	0
Nayarit	65 166	12 695	1 399	13 396	0	35 421	0	1 664	583	8
Nuevo León	1 048 398	132 741	11 950	0	0	788 553	0	47 605	0	67 549
Oaxaca	366 127	68 007	2 395	0	0	120 490	0	20 023	144 685	10 527
Puebla	363 109	102 321	48 547	23 531	0	175 017	0	3 184	10 430	79
Querétaro Arteaga	174 603	59 584	120	14 509	0	80 124	0	6 326	0	13 940
Quintana Roo	171 455	72 726	1 110	47 087	0	41 912	0	8 061	456	103
San Luis Potosí	139 596	32 593	176	0	0	82 670	0	8 071	13 798	2 288
Sinaloa	535 776	73 776	2 829	5 413	0	169 869	0	3 626	276 999	3 264
Sonora	329 712	60 289	659	38 164	0	226 214	0	0	1 239	3 147
Tabasco	193 612	23 979	1 423	0	0	78 482	65 961	0	0	23 767
Tamaulipas	496 047	122 415	917	0	0	268 082	0	1 117	103 516	0
Tlaxcala	102 861	15 539	23 489	0	0	40 697	0	530	22 606	0
Veracruz de Ignacio de la Llave	592 615	83 117	22 951	0	0	235 203	0	1 670	248 726	948
Yucatán	93 492	25 400	112	0	0	25 666	0	1 277	41 037	0
Zacatecas	154 011	28 018	2 968	0	0	102 140	0	12 115	8 089	681

(Continúa)

**INGRESOS PÚBLICOS ESTATALES CAPTADOS POR CONCEPTO DE DERECHOS
POR ENTIDAD FEDERATIVA**

CUADRO 4.1.1.4

De 2000 a 2004
(Miles de pesos)

ENTIDAD FEDERATIVA	TOTAL	REGIS- TROS	CERTIFICA- CIONES Y CONSTAN- CIAS	LICENCIAS Y PERMI- SOS	INSPEC- CIONES	SERVI- CIOS DE VIALIDAD Y TRANS- PORTE	USO Y SU- MINISTRO DE AGUA POTABLE	SERVICIO DE DESA- RROLLO URBANO Y OBRAS	POR PRESTA- CIÓN DE SERVI- CIOS	OTROS DERE- CHOS
2 0 0 3										
Total	12 823 345	2 902 763	603 434	1 202 184	0	4 981 762	34 492	233 047	2 202 163	663 500
Aguascalientes	122 624	22 226	4 384	0	0	73 436	0	17 532	0	5 046
Baja California	495 528	88 701	58 362	0	0	267 444	0	0	78 224	2 797
Baja California Sur	1 313	536	746	0	0	0	0	0	31	0
Campeche	107 861	15 410	2 563	4 687	0	0	0	0	85 201	0
Coahuila de Zaragoza	399 636	96 418	7 207	27 811	0	256 706	0	1 190	0	10 304
Colima	80 517	76 500	2 131	89	0	0	0	1 772	0	25
Chiapas	444 829	101 042	46 283	0	0	268 294	0	5	1 885	27 320
Chihuahua	1 704 701	154 145	0	0	0	612 364	0	0	859 810	78 382
Durango	299 003	58 804	803	2 153	0	236 848	0	395	0	0
Guanajuato	602 881	126 711	147 072	39 895	0	249 343	0	1 619	38 241	NS
Guerrero	121 534	22 479	10 221	25 766	0	60 576	0	0	47	2 445
Hidalgo	383 149	89 229	0	0	0	0	0	89	0	293 831
Jalisco	717 548	170 348	20 576	525 038	0	0	0	0	1 586	0
México	1 249 933	378 463	110 219	69 654	0	625 809	0	50 992	2 435	12 361
Michoacán de Ocampo	463 267	58 582	0	328 488	0	62 593	0	8 651	4 953	0
Morelos	156 006	58 666	5 907	225	0	46 900	0	3 930	40 378	0
Nayarit	71 816	14 963	2 146	13 550	0	39 225	0	1 192	737	3
Nuevo León	850 224	173 456	20 476	0	0	584 308	9 717	57 537	1 307	3 423
Oaxaca	393 263	83 047	2 756	0	0	115 458	0	22 211	154 319	15 472
Puebla	401 616	113 566	76 263	21 085	0	170 058	0	2 870	17 771	3
Querétaro Arteaga	175 712	70 434	2 799	22 284	0	62 907	0	16 894	0	394
Quintana Roo	228 648	122 369	3 726	54 069	0	38 235	0	9 279	970	0
San Luis Potosí	216 006	35 654	175	11 109	0	80 251	0	12 246	69 288	7 283
Sinaloa	618 464	82 389	3 300	5 753	0	204 893	0	5 573	313 774	2 782
Sonora	346 122	80 287	719	50 528	0	161 320	0	0	49 309	3 959
Tabasco	272 617	16 868	1 988	0	0	31 322	24 775	1 207	112	196 345
Tamaulipas	656 627	128 156	944	0	0	379 758	0	438	147 331	0
Tlaxcala	109 207	15 936	25 087	0	0	44 511	0	725	22 938	10
Veracruz de Ignacio de la Llave	811 107	385 236	22 671	0	0	125 496	0	1 852	275 852	0
Yucatán	152 661	30 683	4 208	0	0	80 301	0	1 431	35 664	374
Zacatecas	168 925	31 459	19 702	0	0	103 406	0	13 417	0	941

(Continúa)

**INGRESOS PÚBLICOS ESTATALES CAPTADOS POR CONCEPTO DE DERECHOS
POR ENTIDAD FEDERATIVA**

CUADRO 4.1.1.4

De 2000 a 2004
(Miles de pesos)

ENTIDAD FEDERATIVA	TOTAL	REGIS- TROS	CERTIFICA- CIONES Y CONSTAN- CIAS	LICENCIAS Y PERMI- SOS	INSPEC- CIONES	SERVI- CIOS DE VIALIDAD Y TRANS- PORTE	USO Y SU- MINISTRO DE AGUA POTABLE	SERVICIO DE DESA- RROLLO URBANO Y OBRAS	POR PRESTA- CIÓN DE SERVI- CIOS	OTROS DERE- CHOS
2 0 0 4^P										
Total	15 213 751	3 584 918	607 805	591 959	0	7 036 926	50 999	263 848	2 768 797	308 499
Aguascalientes	138 490	27 702	3 826	0	0	77 826	0	22 483	0	6 653
Baja California	791 524	112 329	62 672	0	0	527 002	0	14 999	74 425	97
Baja California Sur	1 497	16	552	101	0	828	0	0	0	0
Campeche	140 842	20 715	2 586	4 930	0	0	0	0	112 611	0
Coahuila de Zaragoza	553 630	109 772	9 558	33 741	0	389 751	0	1 450	0	9 358
Colima	89 965	85 666	2 339	114	0	0	0	1 537	0	309
Chiapas	457 277	120 898	57 735	0	0	149 128	0	2	109 115	20 399
Chihuahua	1 779 091	176 696	0	0	0	549 946	0	0	998 924	53 525
Durango	264 787	68 252	891	1 120	0	193 313	0	1 211	0	0
Guanajuato	762 767	131 967	157 382	50 303	0	346 350	0	1 227	75 538	0
Guerrero	100 300	22 500	0	26 400	0	38 900	0	0	0	12 500
Hidalgo	468 995	128 120	0	0	0	0	0	70	340 568	237
Jalisco	832 671	207 707	24 231	0	0	598 511	0	0	0	2 222
México	1 774 357	477 155	124 501	26	0	1 092 208	0	64 195	4 312	11 960
Michoacán de Ocampo	392 822	61 839	0	245 185	0	61 681	0	14 883	9 234	0
Morelos	180 094	77 723	4 207	0	0	51 192	0	1 103	43 075	2 794
Nayarit	114 634	18 884	2 449	14 997	0	76 024	0	1 279	993	8
Nuevo León	951 298	193 766	23 330	0	0	669 928	8 832	52 842	1 197	1 403
Oaxaca	434 770	88 753	8 477	0	0	121 314	27 207	25 704	145 685	17 630
Puebla	416 558	103 537	53 668	18 027	0	206 381	0	10 910	23 812	223
Querétaro Arteaga	193 249	98 512	32	17 739	0	68 450	0	6 279	1 359	878
Quintana Roo	328 162	187 089	4 917	77 858	0	48 945	0	8 222	1 131	0
San Luis Potosí	402 220	44 856	134	0	0	196 511	0	8 010	145 319	7 390
Sinaloa	715 769	98 032	3 400	25 872	0	202 114	0	5 728	377 442	3 181
Sonora	398 583	83 394	173	75 546	0	193 467	0	2 813	39 601	3 589
Tabasco	184 564	20 609	1 702	0	0	30 367	14 960	0	178	116 748
Tamaulipas	881 773	172 452	3 857	0	0	548 401	0	352	156 711	0
Tlaxcala	115 666	11 366	24 534	0	0	49 738	0	635	22 004	7 389
Veracruz de Ignacio de la Llave	971 693	553 779	24 429	0	0	353 745	0	2 325	36 872	543
Yucatán	142 295	46 291	5 960	0	0	39 131	0	1 750	48 691	472
Zacatecas	233 408	34 541	263	0	0	155 774	0	13 839	0	28 991

NOTA: Excluye al GDF, el cual se presenta por separado.

FUENTE: INEGI. *Finanzas Públicas Estatales y Municipales de México, 2000-2003*. Aguascalientes, Ags., 2005.

INEGI. *Finanzas Públicas Estatales y Municipales de México, 2001-2004*. Aguascalientes, Ags., 2006.

**INGRESOS PÚBLICOS ESTATALES CAPTADOS POR CONCEPTO DE PRODUCTOS
POR ENTIDAD FEDERATIVA**

De 2000 a 2004
(Miles de pesos)

CUADRO 4.1.1.5

1ª Parte

ENTIDAD FEDERATIVA	2 0 0 0				2 0 0 1			
	TOTAL	ENAJENACIÓN DE BIENES DEL ESTADO	EXPLOTACIÓN DE BIENES DEL ESTADO	OTROS	TOTAL	ENAJENACIÓN DE BIENES DEL ESTADO	EXPLOTACIÓN DE BIENES DEL ESTADO	OTROS
Total	4 983 132	246 557	4 427 393	309 182	4 329 884	226 145	3 834 623	269 116
Aguascalientes	99 938	193	99 035	710	69 769	204	69 157	408
Baja California	170 997	1 107	169 880	10	141 520	3 828	137 452	240
Baja California Sur	43 264	14 715	28 400	149	41 954	15 717	25 746	491
Campeche	78 974	2 193	76 781	0	88 624	22 182	66 442	0
Coahuila de Zaragoza	115 299	2 762	112 537	0	160 209	4 907	151 299	4 003
Colima	24 671	3	24 292	376	16 760	56	15 730	974
Chiapas	483 594	1 475	481 199	920	386 492	1 472	384 927	93
Chihuahua	306 776	33 074	97 020	176 682	159 146	38 731	60 483	59 932
Durango	90 622	0	90 299	323	10 674	669	398	9 607
Guanajuato	378 244	0	378 244	0	392 929	0	343 597	49 332
Guerrero	38 171	11 434	20 242	6 495	32 836	8 933	17 496	6 407
Hidalgo	42 248	2 775	39 473	0	19 146	1 742	17 399	5
Jalisco	322 104	0	318 818	3 286	307 116	0	302 784	4 332
México	228 973	4 061	214 550	10 362	164 646	595	152 004	12 047
Michoacán de Ocampo	190 255	2 070	188 177	8	201 608	8 198	192 538	872
Morelos	69 907	193	69 623	91	57 967	349	57 618	0
Nayarit	105 338	33 249	56 532	15 557	120 396	42 001	74 679	3 716
Nuevo León	547 244	33 656	477 260	36 328	512 113	5 243	475 378	31 492
Oaxaca	241 839	5	240 329	1 505	303 386	0	302 231	1 155
Puebla	326 727	9 931	311 436	5 360	167 118	1 936	153 642	11 540
Querétaro Arteaga	129 482	16 308	107 944	5 230	144 626	7 959	136 595	72
Quintana Roo	83 994	48 894	494	34 606	67 082	41 183	25 384	515
San Luis Potosí	42 179	90	41 290	799	49 238	902	48 291	45
Sinaloa	123 679	2 380	121 299	0	173 421	2 257	109 191	61 973
Sonora	29 044	596	28 448	0	69 285	1 021	58 616	9 648
Tabasco	104 194	95	104 079	20	105 320	0	105 320	0
Tamaulipas	70 768	0	70 768	0	96 977	874	96 103	0
Tlaxcala	60 810	4 674	55 730	406	54 220	4 605	49 606	9
Veracruz de Ignacio de la Llave	319 100	14 655	304 445	0	119 852	7 287	112 565	0
Yucatán	35 807	0	30 160	5 647	36 980	0	36 774	206
Zacatecas	78 890	5 969	68 609	4 312	58 474	3 294	55 178	2

**INGRESOS PÚBLICOS ESTATALES CAPTADOS POR CONCEPTO DE PRODUCTOS
POR ENTIDAD FEDERATIVA**

De 2000 a 2004
(Miles de pesos)

CUADRO 4.1.1.5

2ª Parte

ENTIDAD FEDERATIVA	2 0 0 2				2 0 0 3			
	TOTAL	ENAJENACIÓN DE BIENES DEL ESTADO	EXPLOTACIÓN DE BIENES DEL ESTADO	OTROS	TOTAL	ENAJENACIÓN DE BIENES DEL ESTADO	EXPLOTACIÓN DE BIENES DEL ESTADO	OTROS
Total	3 188 123	374 717	1 953 761	859 645	2 973 175	635 571	1 952 151	385 453
Aguascalientes	31 739	88	30 781	870	28 592	NS	28 592	0
Baja California	64 260	330	56 288	7 642	71 787	2 218	64 968	4 601
Baja California Sur	79 638	71 539	7 921	178	88 439	78 934	9 344	161
Campeche	39 088	4 001	379	34 708	38 194	16 594	300	21 300
Coahuila de Zaragoza	49 094	0	49 094	0	39 549	3 630	35 919	0
Colima	15 867	30	15 837	NS	20 986	4 229	16 695	62
Chiapas	240 635	1 662	238 932	41	236 104	545	235 555	4
Chihuahua	714 437	49 775	45 136	619 526	144 802	31 541	101 682	11 579
Durango	6 351	651	455	5 245	25 561	647	11 628	13 286
Guanajuato	197 794	0	153 367	44 427	288 106	0	155 279	132 827
Guerrero	27 916	2 509	17 821	7 586	30 280	0	30 279	1
Hidalgo	3 843	1 329	2 496	18	7 426	5 225	2 201	0
Jalisco	205 043	NS	204 857	186	207 004	0	202 073	4 931
México	103 997	1 015	93 038	9 944	343 297	265 419	67 280	10 598
Michoacán de Ocampo	76 770	9 549	64 536	2 685	50 943	3 604	45 274	2 065
Morelos	24 142	78	24 064	0	24 081	0	22 596	1 485
Nayarit	86 102	43 658	42 444	0	62 351	45 495	13 090	3 766
Nuevo León	248 208	5 274	230 913	12 021	133 693	15 356	110 747	7 590
Oaxaca	121 377	0	120 299	1 078	145 672	7 345	133 625	4 702
Puebla	61 793	5 087	51 251	5 455	43 468	9 779	28 318	5 371
Querétaro Arteaga	93 938	1 914	60 875	31 149	96 054	46 730	49 245	79
Quintana Roo	63 583	50 256	11 333	1 994	66 435	52 346	12 076	2 013
San Luis Potosí	36 808	2 772	33 924	112	127 943	13 067	48 507	66 369
Sinaloa	188 204	58 438	62 629	67 137	138 707	1 225	68 803	68 679
Sonora	33 605	18 357	15 248	0	18 448	930	17 518	0
Tabasco	115 107	0	109 107	6 000	202 158	0	202 158	0
Tamaulipas	78 031	0	78 031	0	133 831	10 874	122 957	0
Tlaxcala	30 183	5 532	24 172	479	35 888	3 737	31 405	746
Veracruz de Ignacio de la Llave	90 589	39 136	51 453	0	50 380	12 471	32 644	5 265
Yucatán	16 563	0	15 399	1 164	16 317	0	0	16 317
Zacatecas	43 418	1 737	41 681	NS	56 679	3 630	51 393	1 656

**INGRESOS PÚBLICOS ESTATALES CAPTADOS POR CONCEPTO DE PRODUCTOS
POR ENTIDAD FEDERATIVA**

De 2000 a 2004
(Miles de pesos)

CUADRO 4.1.1.5

3ª Parte y última

ENTIDAD FEDERATIVA	2004 ^P			
	TOTAL	ENAJENACIÓN DE BIENES DEL ESTADO	EXPLOTACIÓN DE BIENES DEL ESTADO	OTROS
Total	3 391 287	558 550	2 426 471	406 266
Aguascalientes	41 696	614	40 014	1 068
Baja California	132 522	4 959	125 764	1 799
Baja California Sur	114 396	104 706	9 529	161
Campeche	33 785	5 917	325	27 543
Coahuila de Zaragoza	44 430	0	44 273	157
Colima	13 231	49	13 182	0
Chiapas	276 827	2 940	273 887	0
Chihuahua	201 275	84 466	114 928	1 881
Durango	33 056	18 190	14 680	186
Guanajuato	175 480	0	175 480	0
Guerrero	40 400	2 800	26 700	10 900
Hidalgo	18 724	15 080	3 644	0
Jalisco	205 107	38 512	164 802	1 793
México	236 941	93 531	132 307	11 103
Michoacán de Ocampo	68 359	4 185	58 499	5 675
Morelos	29 106	0	29 106	0
Nayarit	71 101	53 049	14 827	3 225
Nuevo León	198 589	3 689	187 217	7 683
Oaxaca	132 778	0	128 475	4 303
Puebla	50 545	8 108	40 187	2 250
Querétaro Arteaga	116 232	1 006	102 774	12 452
Quintana Roo	110 072	85 288	22 103	2 681
San Luis Potosí	228 474	1 713	63 570	163 191
Sinaloa	160 748	1 631	83 499	75 618
Sonora	37 987	6 247	31 740	0
Tabasco	285 911	0	285 911	0
Tamaulipas	154 956	0	154 956	0
Tlaxcala	27 663	2 297	24 637	729
Veracruz de Ignacio de la Llave	26 867	18 812	4 038	4 017
Yucatán	63 908	0	0	63 908
Zacatecas	60 121	761	55 417	3 943

NOTA: Excluye al GDF, el cual se presenta por separado.

FUENTE: INEGI. *Finanzas Públicas Estatales y Municipales de México, 2000-2003*. Aguascalientes, Ags., 2005.

INEGI. *Finanzas Públicas Estatales y Municipales de México, 2001-2004*. Aguascalientes, Ags., 2006.

ESTRUCTURA DE LOS INGRESOS PÚBLICOS ESTATALES CAPTADOS POR CONCEPTO DE PRODUCTOS

GRÁFICA 4.1.1.5.1

2000 y 2004
(Por ciento)

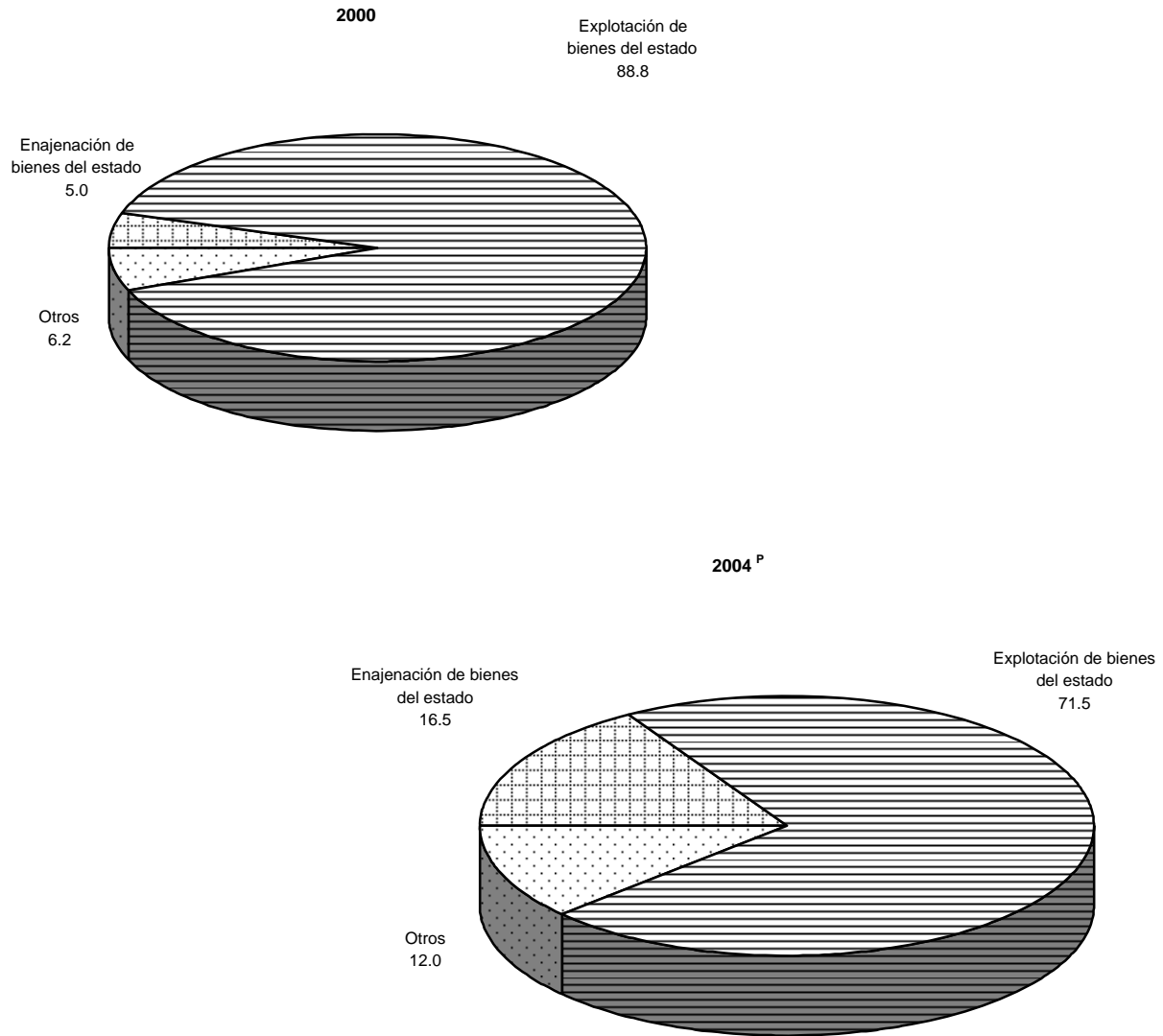

FUENTE: Cuadro 4.1.1.5.

**INGRESOS PÚBLICOS ESTATALES CAPTADOS POR CONCEPTO DE APROVECHAMIENTOS
POR ENTIDAD FEDERATIVA**

CUADRO 4.1.1.6

De 2000 a 2004
(Miles de pesos)

ENTIDAD FEDERATIVA	TOTAL	RECUPERA- CIONES	SUBSIDIOS FEDERALES	APORTA- CIONES	DONATIVOS	MULTAS Y SANCIO- NES	BIENES VACANTES	DIVERSOS	OTROS
2 0 0 0									
Total	3 638 036	705 983	0	851 149	266 296	506 723	0	0	1 307 885
Aguascalientes	13 731	12 052	0	0	0	1 629	0	0	50
Baja California	330 724	10 419	0	263 004	1 253	5 424	0	0	50 624
Baja California Sur	2 338	618	0	0	0	894	0	0	826
Campeche	261 200	13 377	0	0	238 844	2 406	0	0	6 573
Coahuila de Zaragoza	4 952	4 952	0	0	0	0	0	0	0
Colima	14 269	4 533	0	8 938	0	754	0	0	44
Chiapas	177 487	132 994	0	21 935	511	10 682	0	0	11 365
Chihuahua	289 264	86 016	0	145 455	8 755	49 038	0	0	0
Durango	54 478	22 884	0	14 379	0	17 215	0	0	0
Guanajuato	55 354	20 391	0	0	283	34 636	0	0	44
Guerrero	27 734	7 860	0	0	0	6 873	0	0	13 001
Hidalgo	18 689	14 975	0	0	0	3 612	0	0	102
Jalisco	353 271	29 051	0	0	0	75 183	0	0	249 037
México	153 291	60 465	0	0	406	69 813	0	0	22 607
Michoacán de Ocampo	118 221	8 605	0	48 656	0	17 996	0	0	42 964
Morelos	37 651	35 938	0	0	0	0	0	0	1 713
Nayarit	10 175	2 899	0	0	0	7 071	0	0	205
Nuevo León	246 871	72 722	0	31 850	7 679	3 667	0	0	130 953
Oaxaca	14 374	3 888	0	0	0	9 073	0	0	1 413
Puebla	343 615	25 541	0	313 174	0	4 900	0	0	0
Querétaro Arteaga	45 025	3 572	0	3 741	1 550	23 877	0	0	12 285
Quintana Roo	46 040	8 085	0	0	6 910	9 001	0	0	22 044
San Luis Potosí	12 448	3 516	0	0	0	8 285	0	0	647
Sinaloa	70 096	12 259	0	0	0	47 850	0	0	9 987
Sonora	59 670	30 131	0	0	0	9 111	0	0	20 428
Tabasco	65 580	27 868	0	11	105	16 738	0	0	20 858
Tamaulipas	75 154	21 789	0	0	0	19 353	0	0	34 012
Tlaxcala	13 252	3 415	0	0	0	9 837	0	0	0
Veracruz de Ignacio de la Llave	164 456	9 640	0	0	0	26 842	0	0	127 974
Yucatán	517 695	3 069	0	0	0	8 872	0	0	505 754
Zacatecas	40 931	12 459	0	6	0	6 091	0	0	22 375

(Continúa)

**INGRESOS PÚBLICOS ESTATALES CAPTADOS POR CONCEPTO DE APROVECHAMIENTOS
POR ENTIDAD FEDERATIVA**

CUADRO 4.1.1.6

De 2000 a 2004

(Miles de pesos)

ENTIDAD FEDERATIVA	TOTAL	RECUPERA- CIONES	SUBSIDIOS FEDERALES	APORTA- CIONES	DONATIVOS	MULTAS Y SANCIO- NES	BIENES VACANTES	DIVERSOS	OTROS
2 0 0 1									
Total	3 933 612	619 125	0	717 492	618 245	691 550	2 333	0	1 284 867
Aguascalientes	13 589	11 617	0	0	0	1 590	0	0	382
Baja California	291 238	42 982	0	231 156	561	6 057	0	0	10 482
Baja California Sur	43 607	42 203	0	0	0	423	0	0	981
Campeche	151 425	15 701	0	0	130 921	2 132	0	0	2 671
Coahuila de Zaragoza	13 336	8 583	0	0	4 753	0	0	0	0
Colima	18 839	0	0	5 653	0	0	0	0	13 186
Chiapas	66 973	10 748	0	15 787	22 706	12 004	0	0	5 728
Chihuahua	381 077	64 308	0	245 068	0	71 701	0	0	0
Durango	55 455	22 978	0	0	0	20 594	0	0	11 883
Guanajuato	122 084	32 329	0	0	0	87 422	2 333	0	0
Guerrero	35 841	5 698	0	0	0	6 260	0	0	23 883
Hidalgo	13 514	8 836	0	0	0	4 524	0	0	154
Jalisco	333 521	29 421	0	0	0	81 405	0	0	222 695
México	195 318	51 135	0	0	34	120 537	0	0	23 612
Michoacán de Ocampo	196 541	8 366	0	105 636	0	20 604	0	0	61 935
Morelos	15 926	15 825	0	0	0	0	0	0	101
Nayarit	25 911	6 846	0	10 163	1	8 656	0	0	245
Nuevo León	333 191	32 399	0	0	18 743	37 683	0	0	244 366
Oaxaca	34 588	4 711	0	0	0	9 848	0	0	20 029
Puebla	564 699	24 924	0	95 343	419 681	24 751	0	0	0
Querétaro Arteaga	72 012	24 118	0	8 657	2 716	29 905	0	0	6 616
Quintana Roo	57 258	6 433	0	0	2 298	9 124	0	0	39 403
San Luis Potosí	14 402	6 416	0	0	0	7 306	0	0	680
Sinaloa	87 738	22 086	0	0	24	54 247	0	0	11 381
Sonora	35 979	25 693	0	0	0	10 286	0	0	0
Tabasco	70 509	25 685	0	29	NS	19 478	0	0	25 317
Tamaulipas	102 193	22 604	0	0	15 807	15 715	0	0	48 067
Tlaxcala	19 958	14 958	0	0	0	0	0	0	5 000
Veracruz de Ignacio de la Llave	296 865	11 632	0	0	0	13 457	0	0	271 776
Yucatán	220 063	2 509	0	0	0	9 677	0	0	207 877
Zacatecas	49 962	17 381	0	0	0	6 164	0	0	26 417

(Continúa)

**INGRESOS PÚBLICOS ESTATALES CAPTADOS POR CONCEPTO DE APROVECHAMIENTOS
POR ENTIDAD FEDERATIVA**

CUADRO 4.1.1.6

De 2000 a 2004
(Miles de pesos)

ENTIDAD FEDERATIVA	TOTAL	RECUPERA- CIONES	SUBSIDIOS FEDERALES	APORTA- CIONES	DONATIVOS	MULTAS Y SANCIO- NES	BIENES VACANTES	DIVERSOS	OTROS
2 0 0 2									
Total	4 471 777	780 652	0	898 665	790 939	715 607	4 752	0	1 281 162
Aguascalientes	10 786	6 232	0	0	990	1 926	0	0	1 638
Baja California	380 310	50 558	0	0	0	0	0	0	329 752
Baja California Sur	5 038	1 385	0	107	0	212	0	0	3 334
Campeche	171 185	10 425	0	0	135 580	2 693	0	0	22 487
Coahuila de Zaragoza	7 533	7 533	0	0	0	0	0	0	0
Colima	18 679	0	0	8 235	0	0	0	0	10 444
Chiapas	176 914	90 952	0	17 486	2 530	17 729	0	0	48 217
Chihuahua	529 496	111 653	0	332 390	0	85 453	0	0	0
Durango	74 157	24 006	0	0	0	27 427	0	0	22 724
Guanajuato	117 912	27 872	0	0	0	85 233	4 752	0	55
Guerrero	35 095	8 466	0	0	0	6 182	0	0	20 447
Hidalgo	9 764	5 479	0	0	0	4 146	0	0	139
Jalisco	259 488	30 571	0	0	0	85 536	0	0	143 381
México	214 759	65 913	0	0	406	133 727	0	0	14 713
Michoacán de Ocampo	173 864	9 194	0	96 534	0	24 201	0	0	43 935
Morelos	28 471	28 315	0	0	0	0	0	0	156
Nayarit	18 880	10 989	0	120	0	7 491	0	0	280
Nuevo León	387 662	55 328	0	286 908	20 103	25 323	0	0	0
Oaxaca	37 186	7 097	0	0	0	9 830	0	0	20 259
Puebla	823 790	16 546	0	153 295	624 869	29 080	0	0	0
Querétaro Arteaga	61 602	3 026	0	3 590	3 012	20 373	0	0	31 601
Quintana Roo	66 641	6 356	0	0	2 944	9 880	0	0	47 461
San Luis Potosí	16 089	3 484	0	0	0	12 078	0	0	527
Sinaloa	98 098	27 877	0	0	0	60 209	0	0	10 012
Sonora	114 826	56 419	0	0	1	11 951	0	0	46 455
Tabasco	88 650	19 938	0	0	4	20 160	0	0	48 548
Tamaulipas	102 716	43 330	0	0	0	0	0	0	59 386
Tlaxcala	15 662	15 662	0	0	0	0	0	0	0
Veracruz de Ignacio de la Llave	312 395	15 315	0	0	0	12 567	0	0	284 513
Yucatán	75 791	4 356	0	0	0	12 853	0	0	58 582
Zacatecas	38 338	16 375	0	0	500	9 347	0	0	12 116

(Continúa)

**INGRESOS PÚBLICOS ESTATALES CAPTADOS POR CONCEPTO DE APROVECHAMIENTOS
POR ENTIDAD FEDERATIVA**

CUADRO 4.1.1.6

De 2000 a 2004
(Miles de pesos)

ENTIDAD FEDERATIVA	TOTAL	RECUPERA- CIONES	SUBSIDIOS FEDERALES	APORTA- CIONES	DONATIVOS	MULTAS Y SANCIO- NES	BIENES VACANTES	DIVERSOS	OTROS
2 0 0 3									
Total	6 108 786	1 294 368	0	1 936 412	680 216	674 058	1 394	0	1 522 338
Aguascalientes	14 265	6 100	0	0	100	4 422	0	0	3 643
Baja California	379 873	46 711	0	318 826	0	12 146	0	0	2 190
Baja California Sur	7 868	2 258	0	641	0	154	0	0	4 815
Campeche	160 269	20 407	0	0	130 972	1 964	0	0	6 926
Coahuila de Zaragoza	47 532	7 129	0	0	2 672	0	0	0	37 731
Colima	109 120	0	0	91 476	6 136	0	0	0	11 508
Chiapas	319 871	218 136	0	35 395	2 515	15 797	0	0	48 028
Chihuahua	1 086 954	362 739	0	616 661	0	107 554	0	0	0
Durango	123 167	26 721	0	0	0	27 835	0	0	68 611
Guanajuato	86 867	34 477	0	0	0	50 947	1 394	0	49
Guerrero	67 862	21 356	0	232	0	15 214	0	0	31 060
Hidalgo	10 841	7 122	0	0	1	3 708	0	0	10
Jalisco	347 017	130 252	0	0	0	0	0	0	216 765
México	254 076	58 286	0	0	190	175 700	0	0	19 900
Michoacán de Ocampo	280 275	19 771	0	216 191	842	38 794	0	0	4 677
Morelos	24 407	24 384	0	0	0	0	0	0	23
Nayarit	24 227	19 441	0	139	0	4 526	0	0	121
Nuevo León	453 450	48 393	0	382 128	10 725	2 091	0	0	10 113
Oaxaca	42 355	8 233	0	0	0	9 668	0	0	24 454
Puebla	733 753	11 536	0	201 521	488 326	32 370	0	0	0
Querétaro Arteaga	129 845	49 064	0	71 906	8	0	0	0	8 867
Quintana Roo	48 195	8 530	0	0	3 017	14 197	0	0	22 451
San Luis Potosí	38 107	8 016	0	0	0	29 434	0	0	657
Sinaloa	108 717	31 516	0	0	0	59 807	0	0	17 394
Sonora	36 583	17 868	0	0	0	14 582	0	0	4 133
Tabasco	83 479	34 855	0	1 296	2	5 564	0	0	41 762
Tamaulipas	167 281	28 108	0	0	34 128	13 465	0	0	91 580
Tlaxcala	19 001	3 267	0	0	0	15 334	0	0	400
Veracruz de Ignacio de la Llave	574 745	24 675	0	0	0	9 223	0	0	540 847
Yucatán	284 083	0	0	0	0	0	0	0	284 083
Zacatecas	44 701	15 017	0	0	582	9 562	0	0	19 540

(Continúa)

**INGRESOS PÚBLICOS ESTATALES CAPTADOS POR CONCEPTO DE APROVECHAMIENTOS
POR ENTIDAD FEDERATIVA**

CUADRO 4.1.1.6

De 2000 a 2004
(Miles de pesos)

ENTIDAD FEDERATIVA	TOTAL	RECUPERA- CIONES	SUBSIDIOS FEDERALES	APORTA- CIONES	DONATIVOS	MULTAS Y SANCIO- NES	BIENES VACANTES	DIVERSOS	OTROS
2 0 0 4^P									
Total	8 302 523	1 900 528	0	1 805 366	613 482	924 646	0	0	3 058 501
Aguascalientes	13 908	6 762	0	0	0	3 996	0	0	3 150
Baja California	482 854	125 101	0	337 965	0	11 586	0	0	8 202
Baja California Sur	78 855	2 331	0	70 374	0	253	0	0	5 897
Campeche	154 855	13 320	0	0	130 952	1 944	0	0	8 639
Coahuila de Zaragoza	42 344	39 656	0	0	2 688	0	0	0	0
Colima	19 600	0	0	287	0	0	0	0	19 313
Chiapas	308 870	233 413	0	40 990	0	18 685	0	0	15 782
Chihuahua	918 908	350 059	0	487 814	0	81 035	0	0	0
Durango	53 120	18 335	0	0	0	15 092	0	0	19 693
Guanajuato	223 267	37 357	0	0	36	63 928	0	0	121 946
Guerrero	25 000	6 700	0	0	0	18 300	0	0	0
Hidalgo	11 913	9 292	0	0	0	2 610	0	0	11
Jalisco	697 533	233 312	0	466	0	155 389	0	0	308 366
México	1 898 450	64 953	0	0	1 412	184 010	0	0	1 648 075
Michoacán de Ocampo	294 612	24 536	0	166 898	30 207	40 734	0	0	32 237
Morelos	34 129	34 129	0	0	0	0	0	0	0
Nayarit	12 867	8 814	0	547	0	3 404	0	0	102
Nuevo León	578 832	29 484	0	483 736	31 338	33 494	0	0	780
Oaxaca	85 680	26 155	0	0	0	10 027	0	0	49 498
Puebla	591 476	11 824	0	154 549	374 437	50 666	0	0	0
Querétaro Arteaga	60 317	3 079	0	4 963	299	29 242	0	0	22 734
Quintana Roo	100 921	20 126	0	0	3 087	22 231	0	0	55 477
San Luis Potosí	67 043	19 701	0	0	0	41 705	0	0	5 637
Sinaloa	113 933	29 706	0	0	0	72 323	0	0	11 904
Sonora	78 559	24 801	0	11 401	0	23 179	0	0	19 178
Tabasco	139 341	21 639	0	1 811	NS	2 664	0	0	113 227
Tamaulipas	199 913	64 662	0	39 265	0	0	0	0	95 986
Tlaxcala	20 533	5 501	0	0	0	15 032	0	0	0
Veracruz de Ignacio de la Llave	763 721	403 136	0	4 300	32 400	10 578	0	0	313 307
Yucatán	137 956	0	0	0	0	0	0	0	137 956
Zacatecas	93 213	32 644	0	0	6 626	12 539	0	0	41 404

NOTA: Excluye al GDF, el cual se presenta por separado.

FUENTE: INEGI. *Finanzas Públicas Estatales y Municipales de México, 2000-2003*. Aguascalientes, Ags., 2005.

INEGI. *Finanzas Públicas Estatales y Municipales de México, 2001-2004*. Aguascalientes, Ags., 2006.

**INGRESOS PÚBLICOS ESTATALES CAPTADOS POR CONCEPTO DE PARTICIPACIONES FEDERALES
POR ENTIDAD FEDERATIVA**

CUADRO 4.1.1.7

De 2000 a 2004
(Miles de pesos)

ENTIDAD FEDERATIVA	2000	2001	2002	2003	2004 ^P
Total	177 496 448	196 736 646	208 301 461	231 169 594	246 353 667
Aguascalientes	2 046 026	2 244 019	2 328 753	2 715 500	2 950 715
Baja California	4 927 764	5 330 079	5 517 891	6 481 774	7 069 572
Baja California Sur	1 182 343	1 276 470	1 319 572	1 527 139	1 742 328
Campeche	2 079 827	2 216 184	2 345 371	2 729 241	2 866 572
Coahuila de Zaragoza	4 312 729	4 930 356	4 797 986	5 483 433	5 480 872
Colima	1 365 835	1 442 211	1 500 091	1 786 998	1 982 248
Chiapas	6 774 582	7 557 717	7 946 127	8 728 802	9 903 044
Chihuahua	5 186 795	6 182 897	6 323 062	7 122 835	7 355 877
Distrito Federal	23 476 806	25 804 602	27 537 102	27 349 940	29 235 546
Durango	2 609 257	2 839 713	2 717 136	3 129 094	3 271 003
Guanajuato	6 719 490	7 750 283	7 470 063	8 659 978	9 352 830
Guerrero	3 844 416	4 158 193	4 409 863	4 918 944	4 779 200
Hidalgo	3 301 453	3 628 178	3 760 952	4 362 213	4 649 409
Jalisco	10 836 495	11 875 415	13 063 603	13 142 045	14 836 340
México	20 438 786	21 722 546	24 839 403	28 513 786	29 994 329
Michoacán de Ocampo	5 339 743	5 876 168	5 924 186	6 831 498	7 309 959
Morelos	2 644 975	3 096 743	3 279 699	3 721 443	3 815 154
Nayarit	1 894 269	1 961 707	2 217 297	2 146 474	2 541 518
Nuevo León	8 023 253	8 995 004	9 954 784	10 918 598	11 412 033
Oaxaca	4 393 814	4 756 188	4 803 447	5 809 071	6 216 581
Puebla	7 127 207	7 695 029	8 437 168	9 364 399	10 090 367
Querétaro Arteaga	2 945 840	3 180 868	3 292 495	3 988 657	4 431 029
Quintana Roo	1 810 731	2 082 412	2 106 737	2 554 385	3 007 550
San Luis Potosí	3 368 106	3 786 222	4 081 611	4 633 679	4 730 331
Sinaloa	4 436 532	5 268 132	4 986 123	5 670 084	6 024 052
Sonora	5 444 975	5 965 107	6 593 781	6 811 899	7 334 671
Tabasco	8 484 154	9 497 938	10 484 374	11 714 393	12 334 886
Tamaulipas	4 902 975	5 720 135	5 520 289	6 321 638	7 095 004
Tlaxcala	1 787 408	1 901 204	1 965 309	2 337 473	2 488 781
Veracruz de Ignacio de la Llave	10 588 089	12 364 312	12 854 417	14 980 163	14 789 982
Yucatán	2 856 716	2 998 333	3 389 637	3 764 220	4 070 375
Zacatecas	2 345 057	2 632 281	2 533 132	2 949 798	3 191 509

NOTA: Se refiere a las Participaciones federales pagadas.

FUENTE: INEGI. *Finanzas Públicas Estatales y Municipales de México, 2000-2003*. Aguascalientes, Ags., 2005.

INEGI. *Finanzas Públicas Estatales y Municipales de México, 2001-2004*. Aguascalientes, Ags., 2006.

**ENTIDADES FEDERATIVAS CON MAYORES INGRESOS
POR CONCEPTO DE PARTICIPACIONES FEDERALES**

GRÁFICA 4.1.1.7.1

2004^P
(Por ciento)

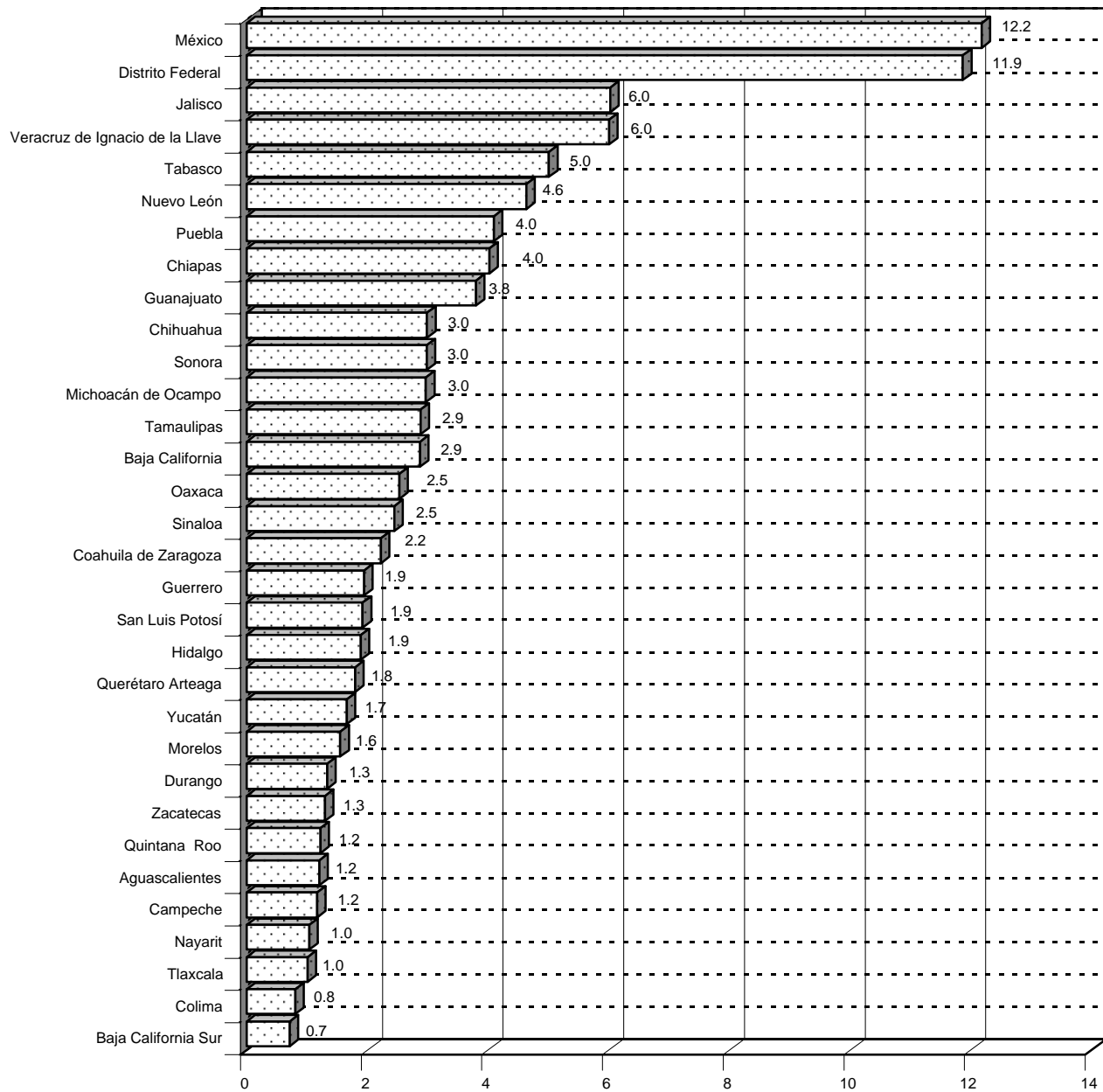

FUENTE: Cuadro 4.1.1.7.

4.1.2 INGRESOS DE LOS GOBIERNOS MUNICIPALES

INGRESOS PÚBLICOS DE LOS GOBIERNOS MUNICIPALES POR ENTIDAD FEDERATIVA

De 2000 a 2004

(Miles de pesos)

CUADRO 4.1.2.1

1ª Parte

ENTIDAD FEDERATIVA	TOTAL	IMPUESTOS	PARTICIPACIONES A MUNICIPIOS	CONTRIBUCIONES DE MEJORAS	DERECHOS	PRODUCTOS
2 0 0 0						
Total	85 349 433	8 016 046	37 451 236	403 977	4 528 701	1 511 158
Aguascalientes	1 106 128	71 809	746 029	0	139 971	21 589
Baja California	3 721 326	499 214	1 201 455	513	255 966	28 756
Baja California Sur	760 311	124 238	324 621	0	92 623	20 133
Campeche	1 046 764	25 201	631 187	82	28 107	19 556
Coahuila de Zaragoza	2 182 752	262 430	939 091	13 045	187 400	24 387
Colima	745 205	50 562	437 367	0	55 948	16 649
Chiapas	2 344 664	105 681	1 823 968	58	47 353	19 686
Chihuahua	4 060 669	511 355	1 324 270	10 532	299 832	94 168
Durango	1 490 948	78 410	646 796	16 482	93 619	10 094
Guanajuato	4 643 424	358 220	1 529 040	39 059	114 115	166 308
Guerrero	2 603 989	196 379	862 696	880	104 084	40 449
Hidalgo	1 973 622	92 107	933 980	582	67 686	11 328
Jalisco	7 105 767	853 979	2 789 514	4 154	620 394	315 644
México	11 252 519	1 441 340	4 680 321	107 956	625 775	115 722
Michoacán de Ocampo	3 713 372	189 418	1 399 418	101 320	197 575	39 824
Morelos	1 388 432	176 756	700 271	5 306	71 544	10 778
Nayarit	988 138	41 327	521 979	117	24 703	5 361
Nuevo León	5 132 115	855 806	1 902 923	26 637	307 468	185 424
Oaxaca	1 776 427	69 190	1 044 259	2 442	74 897	26 096
Puebla	3 051 589	226 038	1 662 062	0	223 825	65 283
Querétaro Arteaga	1 675 641	257 687	769 479	5 834	35 913	35 163
Quintana Roo	1 350 379	229 843	470 967	548	155 564	20 019
San Luis Potosí	2 178 247	89 739	869 991	6 576	67 749	23 507
Sinaloa	2 458 654	271 328	945 875	21 915	100 919	21 941
Sonora	2 461 247	287 585	1 169 878	7 582	173 413	54 468
Tabasco	3 718 583	49 423	1 860 388	0	19 783	14 923
Tamaulipas	2 913 891	175 502	1 049 949	2 204	113 353	24 496
Tlaxcala	888 836	16 761	617 017	1 065	25 276	7 260
Veracruz de Ignacio de la Llave	3 707 412	252 355	2 181 479	25 766	78 786	43 475
Yucatán	1 071 085	96 271	678 481	2 921	17 384	10 494
Zacatecas	1 837 297	60 092	736 485	401	107 676	18 177
2 0 0 1						
Total	100 851 627	9 554 227	39 098 611	394 573	5 330 808	1 646 975
Aguascalientes	1 365 288	91 740	645 615	0	166 672	28 282
Baja California	3 425 317	616 274	1 348 140	916	298 791	44 432
Baja California Sur	906 028	139 338	327 496	0	99 666	15 360
Campeche	1 263 966	29 893	720 215	0	47 682	17 776
Coahuila de Zaragoza	2 548 259	312 361	1 104 665	13 427	254 920	24 136
Colima	826 120	53 713	409 454	4	71 276	11 010
Chiapas	1 249 134	83 501	580 360	0	45 814	14 902
Chihuahua	3 950 582	569 921	1 517 541	8 344	343 891	64 455
Durango	1 752 130	93 845	772 127	166	119 315	11 466
Guanajuato	5 298 880	425 807	1 738 544	32 362	150 555	153 339
Guerrero	3 239 932	283 897	807 162	796	160 695	45 750
Hidalgo	2 367 744	117 311	1 009 124	707	93 411	15 593
Jalisco	8 497 701	1 091 501	3 363 375	419	680 497	357 686
México	13 847 559	1 702 096	5 025 636	88 708	778 373	190 351
Michoacán de Ocampo	4 467 006	223 241	1 532 450	121 246	210 299	36 039
Morelos	2 019 828	225 176	1 004 433	12 407	96 019	26 675
Nayarit	1 141 092	68 630	507 792	100	29 936	5 914
Nuevo León	5 973 029	1 019 911	2 254 459	9 638	351 448	175 216
Oaxaca	3 158 106	48 483	335 687	20 598	56 202	31 233
Puebla	2 401 765	171 382	790 701	210	169 030	14 131
Querétaro Arteaga	2 090 831	336 750	889 858	10 083	49 437	56 734
Quintana Roo	1 547 877	240 937	582 114	0	187 590	19 628
San Luis Potosí	2 647 545	104 530	1 053 276	14 115	89 689	27 234
Sinaloa	2 744 241	315 056	1 056 092	790	109 100	26 757
Sonora	3 004 490	355 705	1 432 703	7 681	202 689	45 835
Tabasco	3 716 429	65 421	2 002 829	0	34 057	16 798
Tamaulipas	4 271 248	248 235	2 000 254	663	148 929	43 419
Tlaxcala	1 042 770	20 747	567 142	0	28 631	7 077
Veracruz de Ignacio de la Llave	7 057 341	310 294	2 398 041	34 460	107 512	87 172
Yucatán	962 360	116 105	509 925	3 665	27 031	10 035
Zacatecas	2 067 029	72 426	811 401	13 068	121 651	22 540

(Continúa)

INGRESOS PÚBLICOS DE LOS GOBIERNOS MUNICIPALES POR ENTIDAD FEDERATIVA

De 2000 a 2004

(Miles de pesos)

CUADRO 4.1.2.1

2ª Parte y última

ENTIDAD FEDERATIVA	APROVECHA- MIENTOS	FINANCIA- MIENTO	POR CUENTA DE TERCEROS	APORTACIONES FEDERALES Y ESTATALES	OTROS INGRESOS	DISPONIBILIDAD INICIAL
2 0 0 0						
Total	3 471 766	1 841 238	1 515 342	21 200 972	2 200 062	3 208 935
Aguascalientes	37 840	26 726	5 944	23 731	16 463	16 026
Baja California	275 661	47 958	774 420	465 728	70 143	101 512
Baja California Sur	34 574	42 443	1 085	69 809	34 010	16 775
Campeche	12 020	5 470	364	276 407	38 227	10 143
Coahuila de Zaragoza	75 181	104 253	6 096	539 950	18 989	11 930
Colima	95 911	30 169	7	30 573	672	27 347
Chiapas	19 262	15 658	350	54 081	133 736	124 831
Chihuahua	262 928	43 538	3 488	1 359 712	37 808	113 038
Durango	44 242	23 854	726	543 496	29 694	3 535
Guanajuato	227 058	49 256	13 912	1 715 627	129 781	301 048
Guerrero	83 678	30 338	22 947	1 154 270	60 608	47 660
Hidalgo	50 419	11 594	0	760 797	41 057	4 072
Jalisco	410 730	44 265	1 068	1 521 232	35 744	509 043
México	259 849	298 820	81 823	3 085 308	178 750	376 855
Michoacán de Ocampo	72 358	109 821	15 737	1 421 623	46 891	119 387
Morelos	39 535	13 169	11 185	328 114	4 582	27 192
Nayarit	12 265	11 879	1 537	290 498	28 465	50 007
Nuevo León	236 761	202 085	66 821	915 968	128 794	303 428
Oaxaca	47 625	59 512	861	340 782	31 412	79 351
Puebla	54 651	107 566	29 781	502 575	115 590	64 218
Querétaro Arteaga	54 384	4 706	9 459	448 014	14 223	40 779
Quintana Roo	93 002	31 688	0	232 797	73 269	42 682
San Luis Potosí	40 043	8 916	10 141	923 771	47 431	90 383
Sinaloa	161 292	139 193	0	674 053	57 549	64 589
Sonora	111 689	7 445	15 097	557 863	20 297	55 930
Tabasco	50 472	0	356 701	666 169	422 894	277 830
Tamaulipas	410 359	203 054	6 388	694 146	96 484	137 956
Tlaxcala	6 447	810	495	172 675	18 857	22 173
Veracruz de Ignacio de la Llave	128 275	115 985	15 080	639 800	182 902	43 509
Yucatán	23 609	8 868	0	203 768	0	29 289
Zacatecas	39 646	42 199	63 829	587 635	84 740	96 417
2 0 0 1						
Total	4 604 390	2 941 588	712 769	30 599 499	2 488 526	3 479 661
Aguascalientes	41 157	91 219	0	234 701	41 768	24 134
Baja California	301 793	72 959	0	592 357	19 820	129 835
Baja California Sur	71 473	79 920	8 336	114 210	20 292	29 937
Campeche	20 575	4 053	0	324 930	55 571	43 271
Coahuila de Zaragoza	105 142	25 115	15 838	627 467	13 635	51 553
Colima	42 701	73 380	281	145 571	532	18 198
Chiapas	23 742	26	0	399 452	4 719	96 618
Chihuahua	409 912	68 529	0	959 454	8 535	0
Durango	56 391	36 133	251	595 043	49 893	17 500
Guanajuato	299 462	9 207	14 549	1 911 632	228 319	335 104
Guerrero	51 527	16 535	17 666	1 747 299	37 192	71 413
Hidalgo	43 654	33 567	1 204	1 038 258	3 220	11 695
Jalisco	535 391	84 642	1 829	1 881 219	70 461	430 681
México	303 659	1 023 165	76 092	4 074 274	278 092	307 113
Michoacán de Ocampo	90 337	287 479	22 132	1 832 703	19 799	91 281
Morelos	46 603	24 227	17 817	482 508	33 549	50 414
Nayarit	11 825	11 541	84	336 700	35 367	133 203
Nuevo León	324 727	151 536	43 739	1 117 539	311 096	213 720
Oaxaca	752 092	6 261	114	1 672 098	16 545	218 793
Puebla	31 857	12 101	0	772 369	308 174	131 810
Querétaro Arteaga	72 417	31 585	3 347	574 727	16 894	48 999
Quintana Roo	120 403	6 589	0	315 068	45 297	30 251
San Luis Potosí	55 385	86 228	5 534	1 048 994	44 331	118 229
Sinaloa	194 694	77 298	8 859	810 892	86 803	57 900
Sonora	134 224	10 107	0	654 978	99 027	61 541
Tabasco	70 878	0	409 059	799 288	290 338	27 761
Tamaulipas	151 836	285 168	0	823 601	129 806	439 337
Tlaxcala	6 756	2 314	1 769	360 768	21 217	26 349
Veracruz de Ignacio de la Llave	168 679	282 361	3 185	3 392 330	116 275	157 032
Yucatán	21 313	11 664	526	244 048	0	18 048
Zacatecas	43 785	36 679	60 558	715 021	81 959	87 941

(Continúa)

INGRESOS PÚBLICOS DE LOS GOBIERNOS MUNICIPALES POR ENTIDAD FEDERATIVA

De 2000 a 2004
(Miles de pesos)

CUADRO 4.1.2.1

1ª Parte

ENTIDAD FEDERATIVA	TOTAL	IMPUESTOS	PARTICIPACIONES A MUNICIPIOS	CONTRIBUCIONES DE MEJORAS	DERECHOS	PRODUCTOS
2 0 0 2						
Total	122 343 321	11 703 051	42 061 233	482 968	6 387 932	1 738 584
Aguascalientes	1 323 440	104 401	652 412	0	166 002	25 301
Baja California	3 761 016	712 511	1 373 344	1 158	314 521	23 556
Baja California Sur	936 772	162 017	354 154	2 701	104 049	19 601
Campeche	1 346 226	38 774	611 966	304	52 300	19 672
Coahuila de Zaragoza	2 826 982	350 695	1 063 448	16 421	299 534	28 857
Colima	978 588	56 323	448 709	1 338	86 344	10 630
Chiapas	5 076 239	122 711	1 602 553	4 063	68 779	23 980
Chihuahua	4 378 422	670 789	1 533 299	14 271	386 645	73 892
Durango	1 809 896	110 005	702 103	0	137 514	9 700
Guanajuato	6 341 758	493 212	1 753 050	46 675	189 393	142 803
Guerrero	2 871 994	230 307	681 267	0	167 064	16 223
Hidalgo	2 483 712	144 625	1 097 868	8	102 314	15 043
Jalisco	10 997 344	1 309 636	3 544 240	1 413	894 004	402 618
México	16 916 539	1 984 841	5 150 349	100 467	916 835	145 808
Michoacán de Ocampo	4 829 851	251 102	1 566 721	129 630	255 961	34 683
Morelos	2 378 743	246 061	1 039 913	13 881	115 454	16 301
Nayarit	1 222 328	73 109	567 177	505	45 973	14 828
Nuevo León	7 413 097	1 241 066	1 961 063	19 572	380 026	235 664
Oaxaca	4 053 466	97 011	991 908	23 553	103 792	48 168
Puebla	5 934 746	267 445	1 883 295	0	282 485	54 375
Querétaro Arteaga	2 306 005	417 334	904 338	4 738	55 073	57 437
Quintana Roo	1 853 070	275 348	504 134	0	257 860	33 790
San Luis Potosí	3 020 467	128 278	1 023 084	16 384	118 618	24 503
Sinaloa	2 942 776	445 938	1 081 192	14 577	126 371	15 651
Sonora	3 214 386	418 977	1 362 625	5 340	201 736	46 711
Tabasco	3 573 127	70 546	2 074 361	0	36 831	10 822
Tamaulipas	4 187 656	374 963	1 857 200	0	165 953	51 122
Tlaxcala	967 670	22 427	465 796	428	36 549	9 720
Veracruz de Ignacio de la Llave	8 136 780	661 733	2 561 033	45 422	124 407	92 530
Yucatán	1 981 991	139 891	840 180	1 504	67 471	12 525
Zacatecas	2 278 234	80 975	808 451	18 615	128 074	22 070
2 0 0 3						
Total	135 875 467	13 282 818	49 660 772	519 440	7 428 254	1 903 051
Aguascalientes	1 629 174	129 514	768 417	732	202 703	29 031
Baja California	4 528 315	822 205	1 611 881	1 354	368 540	45 893
Baja California Sur	1 090 621	208 371	401 016	0	163 712	13 080
Campeche	1 555 061	46 965	930 613	222	56 813	21 810
Coahuila de Zaragoza	3 056 442	372 428	1 244 797	15 770	319 361	19 656
Colima	1 059 357	74 874	556 980	329	101 142	14 248
Chiapas	5 815 134	124 083	1 813 566	2 068	70 751	20 554
Chihuahua	4 763 016	819 281	1 748 650	2 489	425 714	82 426
Durango	2 134 854	137 118	825 009	13 359	152 502	21 253
Guanajuato	5 924 089	537 093	1 851 349	36 529	219 410	174 534
Guerrero	4 171 989	290 093	50 892	181	218 417	38 596
Hidalgo	2 517 888	160 186	1 163 984	2 434	113 234	16 503
Jalisco	10 732 138	1 548 587	3 830 088	21 153	912 513	468 807
México	18 526 892	2 148 948	6 856 249	94 075	1 066 676	127 680
Michoacán de Ocampo	5 573 196	268 117	1 873 747	175 803	311 303	31 864
Morelos	2 477 702	284 229	1 073 399	11 797	135 080	15 322
Nayarit	1 505 775	113 564	711 557	1 071	51 432	6 740
Nuevo León	7 823 064	1 431 183	2 547 842	14 615	429 014	282 481
Oaxaca	4 162 492	88 846	1 457 935	2 254	133 678	30 527
Puebla	6 383 959	311 196	2 052 311	4 241	330 966	86 976
Querétaro Arteaga	2 678 880	506 915	1 071 431	1 957	86 558	52 114
Quintana Roo	2 496 267	433 135	704 817	1 240	330 957	64 100
San Luis Potosí	3 527 484	135 708	1 247 683	44 027	134 836	26 466
Sinaloa	3 357 803	532 984	1 214 195	20 438	130 452	25 099
Sonora	3 501 420	518 439	1 543 249	11 672	234 330	59 693
Tabasco	5 184 302	78 334	2 648 438	8 169	65 580	12 062
Tamaulipas	5 494 061	457 624	2 428 852	0	183 845	23 955
Tlaxcala	1 034 323	27 606	525 891	211	40 026	11 857
Veracruz de Ignacio de la Llave	8 295 286	418 864	2 991 318	19 147	209 985	36 072
Yucatán	2 322 525	152 575	993 175	7 289	92 854	9 917
Zacatecas	2 551 958	103 753	921 441	4 814	135 870	33 735

(Continúa)

INGRESOS PÚBLICOS DE LOS GOBIERNOS MUNICIPALES POR ENTIDAD FEDERATIVA

 De 2000 a 2004
 (Miles de pesos)

 CUADRO 4.1.2.1
 2ª Parte y última

ENTIDAD FEDERATIVA	APROVECHA- MIENTOS	FINANCIA- MIENTO	POR CUENTA DE TERCEROS	APORTACIONES FEDERALES Y ESTATALES	OTROS INGRESOS	DISPONIBILIDAD INICIAL
2 0 0 2						
Total	4 625 903	5 398 289	709 972	41 238 826	3 522 917	4 473 646
Aguascalientes	51 607	8 515	206	288 930	19 783	6 283
Baja California	287 400	157 032	22 202	752 774	74 392	42 126
Baja California Sur	30 080	70 766	9 763	127 254	38 931	17 456
Campeche	14 916	19 573	377	342 576	232 209	13 559
Coahuila de Zaragoza	106 358	35 886	2 331	664 557	79 194	179 701
Colima	68 058	109 734	628	167 812	5 969	23 043
Chiapas	27 512	41 085	124	3 052 551	42 501	90 380
Chihuahua	274 852	125 208	0	1 294 880	4 586	0
Durango	53 860	113 449	2 342	650 458	21 659	8 806
Guanajuato	255 340	23 266	13 042	2 329 188	500 856	594 933
Guerrero	123 896	53 638	7 401	1 553 575	34 817	3 806
Hidalgo	53 166	7 621	167	1 030 336	17 421	15 143
Jalisco	979 608	1 020 244	1 305	2 059 788	177 121	607 367
México	389 551	887 690	111 604	6 049 057	428 077	752 260
Michoacán de Ocampo	97 713	257 908	2 644	2 075 227	65 166	93 096
Morelos	57 118	79 515	14 443	617 148	38 041	140 868
Nayarit	29 059	27 060	621	374 245	33 100	56 651
Nuevo León	442 506	499 809	243 214	1 498 050	494 479	397 648
Oaxaca	72 795	276 093	5 885	2 190 443	52 440	191 378
Puebla	56 995	80 533	86 614	2 451 266	341 561	430 177
Querétaro Arteaga	112 202	20 823	4 087	669 245	11 714	49 014
Quintana Roo	150 136	164 398	1 695	304 900	151 702	9 107
San Luis Potosí	53 797	95 181	9 496	1 344 247	68 116	138 763
Sinaloa	154 877	158 771	0	945 399	0	0
Sonora	160 395	98 833	7 357	758 639	81 597	72 176
Tabasco	68 443	0	46 761	974 116	78 538	212 709
Tamaulipas	119 097	350 200	612	984 482	202 073	81 954
Tlaxcala	10 132	6 774	6 327	368 798	21 217	19 502
Veracruz de Ignacio de la Llave	236 994	429 910	40 813	3 717 763	123 906	102 269
Yucatán	37 915	67 400	0	775 263	22 534	17 308
Zacatecas	49 525	111 374	67 911	825 859	59 217	106 163
2 0 0 3						
Total	4 550 984	6 006 136	1 024 868	42 641 124	3 112 452	5 745 568
Aguascalientes	54 975	104 957	7 707	305 610	13 762	11 766
Baja California	336 199	361 019	125 304	731 899	5 437	118 584
Baja California Sur	48 577	56 432	24 760	130 667	13 905	30 101
Campeche	17 922	6 921	460	353 117	93 244	26 974
Coahuila de Zaragoza	105 485	66 880	6 465	702 086	67 928	135 586
Colima	90 354	36 370	0	174 385	5 234	5 441
Chiapas	29 331	22 941	0	3 196 246	49 790	485 804
Chihuahua	324 137	90 970	0	1 268 686	663	0
Durango	59 721	209 949	0	707 263	8 680	0
Guanajuato	304 657	41 901	1 401	2 116 450	205 067	435 698
Guerrero	84 731	70 137	0	3 417 729	1 213	0
Hidalgo	30 858	47 834	603	945 673	9 845	26 734
Jalisco	543 786	233 887	3 049	2 017 435	3 290	1 149 543
México	394 989	1 517 714	240 513	5 053 491	238 424	788 133
Michoacán de Ocampo	146 933	227 706	5 234	2 261 797	145 805	124 887
Morelos	138 854	13 629	10 246	630 581	44 871	119 694
Nayarit	14 317	45 456	1 805	412 742	75 869	71 222
Nuevo León	387 308	437 670	67 173	1 221 561	456 670	547 547
Oaxaca	130 033	96 323	0	1 917 151	326	305 419
Puebla	79 391	344 191	103 679	2 652 646	243 238	175 124
Querétaro Arteaga	97 912	129 167	2 302	660 913	17 287	52 324
Quintana Roo	218 093	294 051	0	377 079	19 730	53 065
San Luis Potosí	75 730	67 197	1 898	1 610 319	74 089	109 531
Sinaloa	171 505	292 262	6 794	944 600	7 540	11 934
Sonora	171 970	56 437	9 115	779 997	89 925	26 593
Tabasco	100 973	0	313 676	1 007 659	777 670	171 741
Tamaulipas	163 088	650 561	0	1 114 584	200 330	271 222
Tlaxcala	8 570	3 394	2 068	331 614	42 077	41 009
Veracruz de Ignacio de la Llave	122 133	81 921	73 382	3 799 057	146 053	397 354
Yucatán	44 104	191 056	0	828 498	3 057	0
Zacatecas	54 348	207 203	17 234	969 589	51 433	52 538

(Continúa)

INGRESOS PÚBLICOS DE LOS GOBIERNOS MUNICIPALES POR ENTIDAD FEDERATIVA

De 2000 a 2004

(Miles de pesos)

CUADRO 4.1.2.1

1ª Parte

ENTIDAD FEDERATIVA	TOTAL	IMPUESTOS	PARTICIPACIONES A MUNICIPIOS	CONTRIBUCIONES DE MEJORAS	DERECHOS	PRODUCTOS
2 0 0 4 ^P						
Total	149 586 119	15 543 043	54 990 453	766 868	8 528 877	2 224 869
Aguascalientes	1 705 932	146 586	849 005	102	239 376	34 234
Baja California	4 979 557	991 572	1 722 295	640	483 717	92 648
Baja California Sur	1 292 214	321 350	420 682	0	172 317	17 815
Campeche	1 911 745	65 758	1 086 016	18	68 693	23 942
Coahuila de Zaragoza	3 381 536	458 322	1 292 571	17 403	358 324	16 050
Colima	1 139 456	84 842	567 593	2 291	111 733	13 389
Chiapas	6 046 381	136 712	1 872 762	5 589	85 884	30 651
Chihuahua	5 055 616	928 109	1 865 848	15 723	419 476	96 755
Durango	2 197 015	156 070	887 166	7 462	169 309	24 720
Guanajuato	6 357 947	681 542	2 176 026	133 581	221 960	157 441
Guerrero	4 678 499	315 846	1 158 216	271	171 481	83 068
Hidalgo	2 661 503	179 824	1 297 940	2 763	146 862	15 523
Jalisco	11 867 535	1 812 540	4 355 595	73 711	1 009 829	451 322
México	20 867 129	2 480 701	7 589 140	138 798	1 275 655	283 190
Michoacán de Ocampo	6 524 816	311 779	1 916 638	178 445	358 624	57 749
Morelos	2 857 186	359 670	1 204 965	16 340	194 525	23 483
Nayarit	1 781 931	171 367	748 309	2 890	63 518	6 709
Nuevo León	9 168 435	1 570 162	2 698 689	19 956	411 149	206 914
Oaxaca	3 387 074	102 875	1 267 804	3 477	120 083	33 909
Puebla	7 185 352	321 973	2 245 992	3 518	354 296	114 879
Querétaro Arteaga	3 217 298	618 868	1 233 475	3 993	183 682	73 320
Quintana Roo	2 614 348	582 386	753 760	0	417 641	52 540
San Luis Potosí	3 350 260	172 206	1 276 007	24 518	136 279	31 275
Sinaloa	3 705 654	512 279	1 334 372	6 063	152 229	28 856
Sonora	3 876 308	602 867	1 658 249	9 420	253 924	51 194
Tabasco	5 951 195	87 520	2 903 563	6 664	86 924	18 435
Tamaulipas	6 159 166	398 828	2 614 813	22 078	224 065	71 105
Tlaxcala	1 384 084	29 221	698 061	17 492	51 628	9 408
Veracruz de Ignacio de la Llave	9 091 091	668 646	3 190 099	47 631	296 275	65 533
Yucatán	2 520 093	159 893	1 137 781	6 031	94 190	11 640
Zacatecas	2 669 763	112 729	967 021	0	195 229	27 172

INGRESOS PÚBLICOS DE LOS GOBIERNOS MUNICIPALES POR ENTIDAD FEDERATIVA

De 2000 a 2004

(Miles de pesos)

CUADRO 4.1.2.1

2ª Parte y última

ENTIDAD FEDERATIVA	APROVECHA- MIENTOS	FINANCIA- MIENTO	POR CUENTA DE TERCEROS	APORTACIONES FEDERALES Y ESTATALES	OTROS INGRESOS	DISPONIBILIDAD INICIAL
2 0 0 4^P						
Total	6 009 116	9 528 497	910 069	43 673 179	3 726 580	3 684 568
Aguascalientes	53 316	8 670	837	338 648	3 337	31 821
Baja California	331 364	230 140	18	860 902	73 717	192 544
Baja California Sur	76 093	70 750	13 048	140 730	27 511	31 918
Campeche	20 854	63 512	0	410 297	147 169	25 486
Coahuila de Zaragoza	119 271	33 108	33 113	733 552	169 126	150 696
Colima	59 324	67 794	1 021	198 447	12 517	20 505
Chiapas	39 533	194 687	18	3 000 822	83 504	596 219
Chihuahua	368 943	67 483	0	1 290 715	2 564	0
Durango	67 081	144 178	6 579	684 006	48 531	1 913
Guanajuato	370 064	76 587	3 435	2 185 877	79 237	272 197
Guerrero	130 199	39 027	28 682	2 462 356	258 813	30 540
Hidalgo	51 639	60 106	780	883 773	3 084	19 209
Jalisco	1 117 263	419 707	7 216	2 237 837	3 993	378 522
México	589 523	2 514 997	22 016	4 948 797	433 522	590 790
Michoacán de Ocampo	182 503	580 712	725	2 724 212	36 750	176 679
Morelos	99 948	175 202	6 333	638 412	80 654	57 654
Nayarit	23 315	86 737	1 242	459 482	156 513	61 849
Nuevo León	430 162	1 987 181	15 801	1 263 945	298 726	265 750
Oaxaca	60 048	242 838	1	1 453 858	100 632	1 549
Puebla	289 228	702 214	10 388	3 002 351	140 510	3
Querétaro Arteaga	148 153	184 745	1 559	713 174	28 333	27 996
Quintana Roo	218 223	76 134	1 032	405 965	40 094	66 573
San Luis Potosí	93 968	119 670	6 488	1 376 977	55 865	57 007
Sinaloa	272 074	297 963	15 176	954 102	57 587	74 953
Sonora	188 424	184 433	17 144	760 577	50 910	99 166
Tabasco	117 628	0	669 214	1 042 567	934 911	83 769
Tamaulipas	233 640	398 915	0	2 086 897	87 550	21 275
Tlaxcala	7 204	30 574	222	450 149	66 462	23 663
Veracruz de Ignacio de la Llave	137 352	70 234	47 981	4 060 847	195 697	310 796
Yucatán	61 708	167 199	0	879 415	2 236	0
Zacatecas	51 071	233 000	0	1 023 490	46 525	13 526

 FUENTE: INEGI. *Finanzas Públicas Estatales y Municipales de México, 2000-2003*. Aguascalientes, Ags., 2005.

 INEGI. *Finanzas Públicas Estatales y Municipales de México, 2001-2004*. Aguascalientes, Ags. 2006.

INGRESOS PÚBLICOS DE LOS GOBIERNOS MUNICIPALES POR CONCEPTO DE PARTICIPACIONES FEDERALES POR ENTIDAD FEDERATIVA

CUADRO 4.1.2.2

De 2000 a 2004

(Miles de pesos)

ENTIDAD FEDERATIVA	2000	2001	2002	2003	2004 ^P
Total	37 451 236	39 098 611	42 061 233	49 660 772	54 990 453
Aguascalientes	746 029	645 615	652 412	768 417	849 005
Baja California	1 201 455	1 348 140	1 373 344	1 611 881	1 722 295
Baja California Sur	324 621	327 496	354 154	401 016	420 682
Campeche	631 187	720 215	611 966	930 613	1 086 016
Coahuila de Zaragoza	939 091	1 104 665	1 063 448	1 244 797	1 292 571
Colima	437 367	409 454	448 709	556 980	567 593
Chiapas	1 823 968	580 360	1 602 553	1 813 566	1 872 762
Chihuahua	1 324 270	1 517 541	1 533 299	1 748 650	1 865 848
Durango	646 796	772 127	702 103	825 009	887 166
Guanajuato	1 529 040	1 738 544	1 753 050	1 851 349	2 176 026
Guerrero	862 696	807 162	681 267	50 892	1 158 216
Hidalgo	933 980	1 009 124	1 097 868	1 163 984	1 297 940
Jalisco	2 789 514	3 363 375	3 544 240	3 830 088	4 355 594
México	4 680 321	5 025 636	5 150 349	6 856 249	7 589 141
Michoacán de Ocampo	1 399 418	1 532 450	1 566 721	1 873 747	1 916 638
Morelos	700 271	1 004 433	1 039 913	1 073 399	1 204 965
Nayarit	521 979	507 792	567 177	711 557	748 309
Nuevo León	1 902 923	2 254 459	1 961 063	2 547 842	2 698 689
Oaxaca	1 044 259	335 687	991 908	1 457 935	1 267 804
Puebla	1 662 062	790 701	1 883 295	2 052 311	2 245 992
Querétaro Arteaga	769 479	889 858	904 338	1 071 431	1 233 475
Quintana Roo	470 967	582 114	504 134	704 817	753 760
San Luis Potosí	869 991	1 053 276	1 023 084	1 247 683	1 276 007
Sinaloa	945 875	1 056 092	1 081 192	1 214 195	1 334 372
Sonora	1 169 878	1 432 703	1 362 625	1 543 249	1 658 249
Tabasco	1 860 388	2 002 829	2 074 361	2 648 438	2 903 563
Tamaulipas	1 049 949	2 000 254	1 857 200	2 428 852	2 614 813
Tlaxcala	617 017	567 142	465 796	525 891	698 061
Veracruz de Ignacio de la Llave	2 181 479	2 398 041	2 561 033	2 991 318	3 190 099
Yucatán	678 481	509 925	840 180	993 175	1 137 781
Zacatecas	736 485	811 401	808 451	921 441	967 021

FUENTE: INEGI. *Finanzas Públicas Estatales y Municipales de México, 2000-2003*. Aguascalientes, Ags., 2005.

INEGI. *Finanzas Públicas Estatales y Municipales de México, 2001-2004*. Aguascalientes, Ags., 2006.

ENTIDADES FEDERATIVAS CON MAYORES INGRESOS POR CONCEPTO DE PARTICIPACIONES FEDERALES A GOBIERNOS MUNICIPALES

GRÁFICA 4.1.2.2.1

2000 y 2004

(Por ciento)

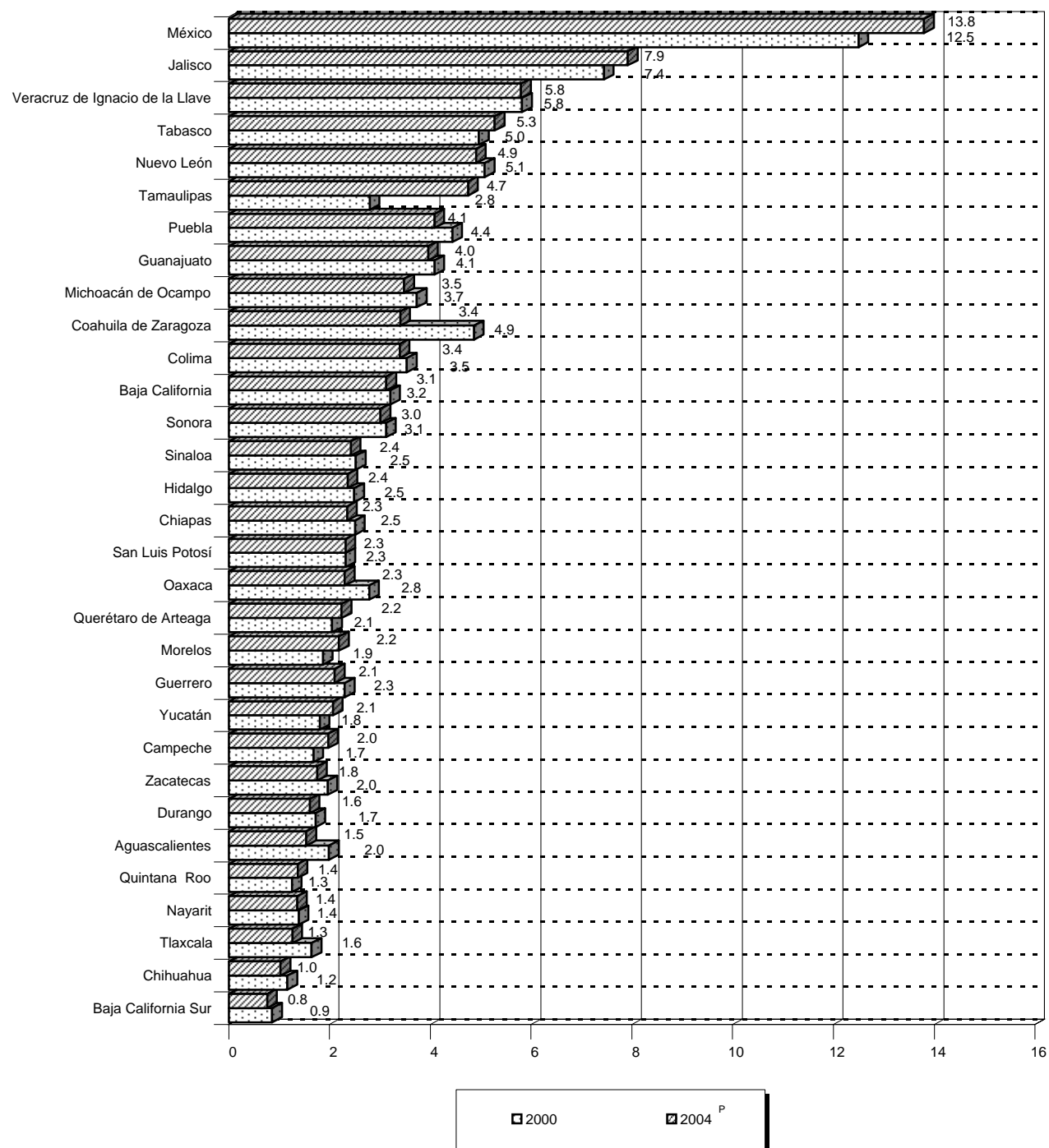

FUENTE: Cuadro 4.1.2.2.

**INGRESOS PÚBLICOS NETOS ORDINARIOS DE MUNICIPIOS SELECCIONADOS
POR ENTIDAD FEDERATIVA Y MUNICIPIO**

De 2000 a 2004
(Miles de pesos)

CUADRO 4.1.2.3
1ª Parte

ENTIDAD FEDERATIVA MUNICIPIO	TOTAL	IMPUESTOS	DERECHOS	PRODUCTOS	APROVECHA- MIENTOS	CONTRIBUCIONES DE MEJORAS
2 0 0 0						
Total	83 508 195	8 016 046	4 528 701	1 511 158	3 471 766	403 977
Aguascalientes	1 079 402	71 809	139 971	21 589	37 840	0
Aguascalientes	786 873	61 524	106 771	19 659	28 447	0
Jesús María	58 980	2 677	12 347	175	2 894	0
Otros	233 549	7 608	20 853	1 755	6 499	0
Baja California	3 673 368	499 214	255 966	28 756	275 661	513
Ensenada	368 073	50 603	29 841	432	25 323	0
Mexicali	1 703 443	166 660	73 033	7 708	95 045	0
Tecate	112 815	19 693	12 190	215	9 669	0
Tijuana	1 392 606	239 218	126 712	19 215	127 115	513
Playas de Rosarito	96 431	23 040	14 190	1 186	18 509	0
Baja California Sur	717 868	124 238	92 623	20 133	34 574	0
Comondú	93 049	6 275	6 070	1 056	4 124	0
Mulegé	74 699	4 304	3 816	1 817	2 126	0
Cabos, Los	275 330	87 149	42 609	13 219	15 626	0
Paz, La	234 136	22 518	36 247	3 777	11 932	0
Otros	40 654	3 992	3 881	264	766	0
Campeche	1 041 294	25 201	28 107	19 556	12 020	82
Calkiní	76 885	570	1 321	377	616	82
Campeche	301 548	12 954	14 471	6 335	1 745	0
Chamotón	102 750	842	1 791	978	1 448	0
Carmen	268 928	8 472	7 337	10 769	5 487	0
Escárcega	76 213	817	1 421	275	603	0
Otros	214 970	1 546	1 766	822	2 121	0
Coahuila de Zaragoza	2 078 499	262 430	187 400	24 387	75 181	13 045
Acuña	88 384	13 247	7 811	1 004	4 220	0
Monclova	139 428	11 554	7 814	190	4 732	0
Piedras Negras	154 250	14 666	10 177	2 925	8 514	1 521
Ramos Arizpe	67 356	21 987	13 732	892	1 337	0
Saltillo	441 263	70 098	34 367	7 332	17 646	3 535
San Pedro	74 012	4 028	569	693	1 743	72
Torreón	525 465	83 943	75 657	6 175	25 387	6 361
Otros	588 341	42 907	37 273	5 176	11 602	1 556
Colima	715 036	50 562	55 948	16 649	95 911	0
Colima	176 609	14 598	17 332	8 926	7 092	0
Manzanillo	204 847	19 969	18 821	2 996	42 365	0
Tecomán	110 127	5 735	10 247	1 070	10 557	0
Villa de Álvarez	86 486	5 517	5 437	2 666	17 133	0
Otros	136 967	4 743	4 111	991	18 764	0
Chiapas	2 329 006	105 681	47 353	19 686	19 262	58
Comitán de Domínguez	123 294	5 782	2 922	1 475	1 301	0
Motozintla	55 745	1 185	0	628	38	0
San Cristóbal de las Casas	74 348	9 032	4 565	3 439	1 253	0
Tapachula	234 474	15 791	4 571	1 103	2 728	0
Tuxtla Gutiérrez	475 107	48 163	17 095	9 392	10 471	0
Otros	1 366 038	25 728	18 200	3 649	3 471	58
Chihuahua	4 017 131	511 355	299 832	94 168	262 928	10 532
Cuahtémoc	308 576	18 872	9 201	7 107	5 081	634
Chihuahua	796 917	162 984	68 976	45 942	37 805	0
Delicias	130 384	14 375	12 192	3 681	8 481	3 472
Juárez	1 268 590	267 899	174 238	28 878	157 472	0
Nuevo Casas Grandes	81 153	5 821	4 680	158	4 036	34
Otros	1 431 511	41 404	30 545	8 402	50 053	6 392
Durango	1 467 094	78 410	93 619	10 094	44 242	16 482
Durango	457 833	30 896	26 905	3 727	22 827	16 482
Gómez Palacio	278 116	33 291	32 045	3 304	11 305	0
Lerdo	100 319	3 605	5 234	346	3 305	0
Otros	630 826	10 618	29 435	2 717	6 805	0

(Continúa)

**INGRESOS PÚBLICOS NETOS ORDINARIOS DE MUNICIPIOS SELECCIONADOS
POR ENTIDAD FEDERATIVA Y MUNICIPIO**

De 2000 a 2004
(Miles de pesos)

CUADRO 4.1.2.3
2ª Parte y última

ENTIDAD FEDERATIVA MUNICIPIO	PARTICIPACIONES A MUNICIPIOS	APORTACIONES FEDERALES Y ESTATALES	OTROS INGRESOS	POR CUENTA DE TERCEROS	DISPONIBILIDAD INICIAL
2 0 0 0					
Total	37 451 236	21 200 972	2 200 062	1 515 342	3 208 935
Aguascalientes	746 029	23 731	16 463	5 944	16 026
Aguascalientes	542 096	0	14 963	0	13 413
Jesús María	40 534	0	4	0	349
Otros	163 399	23 731	1 496	5 944	2 264
Baja California	1 201 455	465 728	70 143	774 420	101 512
Ensenada	129 810	76 307	55 757	0	0
Mexicali	396 122	148 890	0	764 093	51 892
Tecate	41 062	14 081	11 957	0	3 948
Tijuana	611 169	210 694	2 409	10 327	45 234
Playas de Rosarito	23 292	15 756	20	0	438
Baja California Sur	324 621	69 809	34 010	1 085	16 775
Comondú	75 524	0	0	0	0
Mulegé	44 784	10 914	6 938	0	0
Cabos, Los	75 471	16 009	10 910	1 085	13 252
Paz, La	102 369	40 458	13 312	0	3 523
Otros	26 473	2 428	2 850	0	0
Campeche	631 187	276 407	38 227	364	10 143
Calkiní	38 689	20 170	13 005	364	1 691
Campeche	185 286	70 128	4 472	0	6 157
Champotón	52 285	36 993	8 413	0	0
Carmen	169 871	62 279	4 161	0	552
Escárcega	49 826	23 271	0	0	0
Otros	135 230	63 566	8 176	0	1 743
Coahuila de Zaragoza	939 091	539 950	18 989	6 096	11 930
Acuña	38 580	23 326	196	0	0
Monclova	66 254	46 228	2 163	0	493
Piedras Negras	86 483	29 964	0	0	0
Ramos Arizpe	19 479	9 830	77	0	22
Saltillo	179 236	117 702	2 587	6 023	2 737
San Pedro	26 316	31 568	9 023	0	0
Torreón	215 631	112 184	0	0	127
Otros	307 112	169 148	4 943	73	8 551
Colima	437 367	30 573	672	7	27 347
Colima	125 053	0	0	0	3 608
Manzanillo	110 864	0	0	0	9 832
Tecomán	60 502	21 782	234	0	0
Villa de Álvarez	42 778	0	0	0	12 955
Otros	98 170	8 791	438	7	952
Chiapas	1 823 968	54 081	133 736	350	124 831
Comitán de Domínguez	96 158	0	0	0	15 656
Motozintla	17 706	32 210	0	0	3 978
San Cristóbal de las Casas	52 633	0	3 407	0	19
Tapachula	199 190	0	0	0	11 091
Tuxtla Gutiérrez	232 017	0	121 541	0	36 428
Otros	1 226 264	21 871	8 788	350	57 659
Chihuahua	1 324 270	1 359 712	37 808	3 488	113 038
Cuahtémoc	58 950	208 125	0	0	606
Chihuahua	237 901	218 128	0	0	25 181
Delicias	56 462	25 466	0	0	6 255
Juárez	348 503	225 686	32 715	0	33 199
Nuevo Casas Grandes	25 815	40 414	0	0	195
Otros	596 639	641 893	5 093	3 488	47 602
Durango	646 796	543 496	29 694	726	3 535
Durango	205 248	151 748	0	0	0
Gómez Palacio	115 612	71 210	11 349	0	0
Lerdo	51 047	33 265	0	0	3 517
Otros	274 889	287 273	18 345	726	18

(Continúa)

**INGRESOS PÚBLICOS NETOS ORDINARIOS DE MUNICIPIOS SELECCIONADOS
POR ENTIDAD FEDERATIVA Y MUNICIPIO**

De 2000 a 2004

(Miles de pesos)

CUADRO 4.1.2.3

1ª Parte

ENTIDAD FEDERATIVA MUNICIPIO	TOTAL	IMPUESTOS	DERECHOS	PRODUCTOS	APROVECHA- MIENTOS	CONTRIBUCIONES DE MEJORAS
Guanajuato	4 594 168	358 220	114 115	166 308	227 058	39 059
Abasolo	75 641	3 337	906	2 588	457	1 077
Acámbaro	107 210	6 415	1 533	1 587	594	824
Allende	146 741	16 300	2 738	4 110	5 109	765
Celaya	321 550	33 902	9 710	14 779	21 148	2 459
Comonfort	60 380	2 859	393	890	1 560	183
Cortazar	68 395	4 865	1 404	1 672	1 299	938
Dolores Hidalgo	123 624	5 886	1 490	5 348	2 966	2 944
Guanajuato	147 909	10 403	3 351	18 192	55 639	43
Irapuato	348 081	37 161	14 872	16 367	9 459	11 004
León	1 016 433	124 959	44 252	60 245	75 889	2 084
Moroleón	74 816	6 366	1 843	3 670	2 908	1 791
Pénjamo	123 155	7 619	933	2 059	441	292
Salamanca	206 778	18 041	4 814	5 079	6 480	834
Salvatierra	83 368	4 837	905	1 259	967	1 135
San Francisco del Rincón	110 338	8 251	3 132	4 544	13 404	2 986
San Luis de la Paz	77 886	3 037	1 120	1 661	1 070	1 105
Silao	91 069	11 346	2 106	1 370	2 607	486
Yuriria	67 716	3 535	1 216	351	1 304	39
Otros	1 343 078	49 101	17 397	20 537	23 757	8 070
Guerrero	2 573 651	196 379	104 084	40 449	83 678	880
Acapulco de Juárez	755 927	138 284	51 012	19 561	54 497	0
Coyuca de Benítez	48 512	356	450	224	348	0
Chilpancingo de los Bravo	126 155	9 469	9 470	4 674	5 786	718
Iguala de la Independencia	89 666	5 184	9 958	3 036	4 089	0
José Azueta	101 546	29 664	10 339	1 956	5 873	0
Otros	1 451 845	13 422	22 855	10 998	13 085	162
Hidalgo	1 962 028	92 107	67 686	11 328	50 419	582
Huejutla de Reyes	78 275	712	1 085	244	2 570	0
Pachuca de Soto	176 611	27 906	18 277	2 491	5 524	0
Tula de Allende	62 441	5 094	2 341	1 291	4 981	0
Tulancingo de Bravo	74 692	9 013	2 344	541	2 014	0
Otros	1 570 009	49 382	43 639	6 761	35 330	582
Jalisco	7 061 502	853 979	620 394	315 644	410 730	4 154
Arandas	86 177	7 392	11 887	1 992	3 053	0
Autlán de Navarro	68 423	5 084	8 656	4 268	10 420	0
Zapotlán El Grande	119 235	8 262	21 421	8 060	5 458	0
Guadalajara	2 136 672	245 609	132 871	140 663	131 861	0
Lagos de Moreno	150 297	10 053	14 534	5 441	6 043	0
Ocotlán	81 379	5 494	10 993	2 683	3 388	0
Puerto Vallarta	372 488	61 865	21 838	10 274	54 224	0
San Juan de los Lagos	58 024	5 192	4 148	3 144	2 865	0
Tepatitlán de Morelos	165 068	17 971	28 132	7 031	13 047	0
Tlaquepaque	481 633	49 725	21 774	20 675	14 699	0
Tonalá	214 501	24 378	8 275	2 232	15 081	0
Zapopan	1 225 762	273 428	179 660	58 772	65 897	0
Zapotlanejo	62 489	5 127	8 464	1 548	4 289	0
Otros	1 839 354	134 399	147 741	48 861	80 405	4 154
México	10 953 699	1 441 340	625 775	115 722	259 849	107 956
Almoloya de Juárez	85 444	2 132	1 378	278	943	NS
Atizapán de Zaragoza	437 375	93 486	32 369	2 301	14 808	2 795
Atlacomulco	71 875	5 750	2 893	2 634	285	1 323
Coacalco de Berriozábal	179 355	35 261	8 750	1 215	2 425	600
Cuautitlán	115 815	13 138	31 630	3 004	2 939	8 364
Cuautitlán Izcalli	408 104	97 460	21 380	2 805	38 968	19 445
Chalco	138 326	13 248	7 469	1 074	5 365	181
Chicoloapan	50 333	5 230	615	82	365	156
Chimalhuacán	77 200	1 482	866	117	342	103
Ecatepec de Morelos	1 116 108	118 907	34 941	13 985	29 973	4 279
Huixquilucan	383 130	146 002	63 572	2 285	9 274	7 323
Ixtapaluca	138 099	23 293	7 744	498	2 888	0

(Continúa)

**INGRESOS PÚBLICOS NETOS ORDINARIOS DE MUNICIPIOS SELECCIONADOS
POR ENTIDAD FEDERATIVA Y MUNICIPIO**

De 2000 a 2004

(Miles de pesos)

CUADRO 4.1.2.3
2ª Parte y última

ENTIDAD FEDERATIVA MUNICIPIO	PARTICIPACIONES A MUNICIPIOS	APORTACIONES FEDERALES Y ESTATALES	OTROS INGRESOS	POR CUENTA DE TERCEROS	DISPONIBILIDAD INICIAL
Guanajuato	1 529 040	1 715 627	129 781	13 912	301 048
Abasolo	20 637	46 639	0	0	0
Acámbaro	30 299	49 418	999	0	15 541
Allende	42 248	44 164	772	0	30 535
Celaya	124 389	96 892	18 271	0	0
Comonfort	17 795	25 687	357	0	10 656
Cortazar	28 801	27 678	932	0	806
Dolores Hidalgo	26 680	53 577	459	0	24 274
Guanajuato	54 729	0	5 552	0	0
Irapuato	120 858	116 363	9 957	5 237	6 803
León	395 046	260 697	53 261	0	0
Moroleón	24 669	15 501	398	0	17 670
Pénjamo	33 749	78 062	0	0	0
Salamanca	68 802	72 592	10 414	0	19 722
Salvatierra	29 119	45 146	0	0	0
San Francisco del Rincón	29 588	28 011	0	0	20 422
San Luis de la Paz	21 995	41 908	0	0	5 990
Silao	32 864	40 290	0	0	0
Yuriria	22 663	37 894	714	0	0
Otros	404 109	635 108	27 695	8 675	148 629
Guerrero	862 696	1 154 270	60 608	22 947	47 660
Acapulco de Juárez	181 941	294 522	2 418	13 692	0
Coyuca de Benítez	8 700	37 315	270	101	748
Chilpancingo de los Bravo	25 766	62 630	6 676	878	88
Iguala de la Independencia	45 489	19 938	777	1 195	0
José Azueta	51 157	0	23	2 534	0
Otros	549 643	739 865	50 444	4 547	46 824
Hidalgo	933 980	760 797	41 057	0	4 072
Huejutla de Reyes	55 953	17 711	0	0	0
Pachuca de Soto	61 237	58 568	2 608	0	0
Tula de Allende	25 229	23 505	0	0	0
Tulancingo de Bravo	24 810	35 970	0	0	0
Otros	766 751	625 043	38 449	0	4 072
Jalisco	2 789 514	1 521 232	35 744	1 068	509 043
Arandas	30 138	29 723	0	0	1 992
Autlán de Navarro	24 460	13 297	0	0	2 238
Zapotlán El Grande	45 233	20 484	0	0	10 317
Guadalajara	968 781	375 269	34 086	0	107 532
Lagos de Moreno	53 315	47 611	0	0	13 300
Ocotán	30 126	20 129	0	0	8 566
Puerto Vallarta	147 214	37 509	0	0	39 564
San Juan de los Lagos	20 473	17 004	64	122	5 012
Tepatitlán de Morelos	41 551	39 584	0	0	17 752
Tlaquepaque	169 800	121 839	0	0	83 121
Tonalá	90 720	66 913	0	0	6 902
Zapopan	380 428	207 203	0	0	60 374
Zapotlanejo	21 873	18 000	0	0	3 188
Otros	765 402	506 667	1 594	946	149 185
México	4 680 321	3 085 308	178 750	81 823	376 855
Almoloya de Juárez	34 441	45 735	0	537	0
Atizapán de Zaragoza	115 768	123 476	94	4 595	47 683
Atlacomulco	31 787	24 246	1 543	537	877
Coacalco de Berriozábal	67 238	43 240	1 462	3 713	15 451
Cuautitlán	39 855	13 577	0	1 589	1 719
Cuautitlán Izcalli	116 305	93 015	160	6 872	11 694
Chalco	56 351	52 763	337	1 538	0
Chicoloapan	42 439	0	1 213	233	0
Chimalhuacán	33 445	39 847	0	998	0
Ecatepec de Morelos	354 398	343 201	19 700	0	196 724
Huixquilucan	90 789	41 207	22 678	0	0
Ixtapaluca	55 592	46 513	0	1 571	0

(Continúa)

**INGRESOS PÚBLICOS NETOS ORDINARIOS DE MUNICIPIOS SELECCIONADOS
POR ENTIDAD FEDERATIVA Y MUNICIPIO**

De 2000 a 2004
(Miles de pesos)

CUADRO 4.1.2.3
1ª Parte

ENTIDAD FEDERATIVA MUNICIPIO	TOTAL	IMPUESTOS	DERECHOS	PRODUCTOS	APROVECHA- MIENTOS	CONTRIBUCIONES DE MEJORAS
Ixtlahuaca	102 613	5 356	2 763	2 394	2 045	0
Jilotepec	67 513	4 568	1 386	218	391	8
Jiquipilco	53 364	591	280	265	159	39
Lerma	101 063	21 804	5 537	448	1 046	2 142
Metepiec	230 612	46 341	49 274	3 231	5 115	1 616
Naucalpan de Juárez	995 362	217 324	80 902	8 399	30 114	0
Nezahualcóyotl	818 253	64 885	21 148	3 449	25 825	9
Nicolás Romero	184 679	14 357	4 779	3 530	2 979	3 063
Paz, La	146 535	16 787	3 763	369	790	28
San Felipe del Progreso	150 676	1 178	1 323	3 023	126	98
Tecámac	133 758	16 070	5 682	3 584	1 262	27 975
Tejupilco	95 744	2 948	3 420	721	189	100
Temascalcingo	54 917	911	849	125	110	225
Temoaya	52 431	464	474	94	279	29
Tenango del Valle	47 656	2 168	1 534	110	788	332
Tepetzotlán	73 722	14 019	9 728	509	4 411	852
Texcoco	158 646	20 527	12 827	1 439	1 727	8 921
Tianguistenco	50 093	3 289	4 745	230	293	112
Tlalnepantla de Baz	901 342	170 684	59 210	15 339	29 798	2 133
Toluca	626 079	95 557	51 278	17 796	7 908	192
Tultitlán	340 781	58 105	18 249	704	9 797	4 889
Villa Victoria	72 518	670	511	330	76	23
Zinacantan	84 570	4 474	2 605	212	436	65
Valle de Chalco Solidaridad	169 072	6 863	3 732	3 162	3 873	473
Otros	2 040 536	96 011	66 169	15 763	21 737	10 063
Michoacán de Ocampo	3 603 551	189 418	197 575	39 824	72 358	101 320
Apatzingán	90 968	3 876	7 585	2 778	2 303	1 659
Hidalgo	89 461	3 837	4 958	1 454	1 510	4 010
Maravatío	61 595	1 385	751	27	862	5 687
Lázaro Cárdenas	174 668	16 035	19 543	1 019	2 568	2 268
Morelia	412 884	57 181	41 972	10 805	13 474	832
Pátzcuaro	64 561	2 938	3 458	3 489	1 447	5 971
Piedad, La	90 330	9 094	7 319	1 459	4 063	2 272
Puruándiro	82 274	1 217	5 156	2 225	1 090	3 203
Uruapan	183 156	18 650	16 933	4 388	6 031	5 513
Zamora	135 382	15 883	8 993	2 726	5 789	6 572
Zitácuaro	92 567	4 415	5 420	37	2 078	1 439
Otros	2 125 705	54 907	75 487	9 417	31 143	61 894
Morelos	1 375 263	176 756	71 544	10 778	39 535	5 306
Cuernavaca	454 577	83 564	44 272	6 100	28 301	732
Jiutepec	130 225	17 694	3 832	215	3 992	3 170
Temixco	63 643	10 282	2 659	47	286	0
Otros	726 818	65 216	20 781	4 416	6 956	1 404
Nayarit	976 259	41 327	24 703	5 361	12 265	117
Compostela	51 623	2 636	1 830	840	2 236	0
Santiago Ixcuintla	80 022	1 923	1 448	764	1 474	0
Tepic	330 917	15 029	10 684	1 399	2 547	0
Bahía de Banderas	64 362	20 266	5 353	82	1 377	0
Otros	449 335	1 473	5 388	2 276	4 631	117
Nuevo León	4 930 030	855 806	307 468	185 424	236 761	26 637
Apodaca	261 983	59 007	40 686	2 714	12 054	557
Cadereyta Jiménez	83 966	7 926	3 934	301	3 592	898
General Escobedo	202 717	41 407	22 374	4 784	1 910	0
Guadalupe	601 526	91 344	29 666	21 428	26 724	14 883
Juárez	56 370	6 066	3 797	654	829	18
Linares	78 471	4 752	2 718	1 086	1 629	0
Montemorelos	55 250	5 206	3 278	2 108	1 107	525
Monterrey	1 622 423	300 870	111 239	94 614	114 795	6 422
San Nicolás de los Garza	491 615	89 811	24 092	16 514	28 081	0
San Pedro Garza García	529 956	169 896	27 414	26 846	17 740	0
Santa Catarina	227 194	25 755	18 855	3 818	9 860	99
Santiago	56 610	12 173	4 752	1 931	4 490	586
Otros	661 949	41 593	14 663	8 626	13 950	2 649

(Continúa)

**INGRESOS PÚBLICOS NETOS ORDINARIOS DE MUNICIPIOS SELECCIONADOS
POR ENTIDAD FEDERATIVA Y MUNICIPIO**

De 2000 a 2004
(Miles de pesos)

CUADRO 4.1.2.3
2ª Parte y última

ENTIDAD FEDERATIVA MUNICIPIO	PARTICIPACIONES A MUNICIPIOS	APORTACIONES FEDERALES Y ESTATALES	OTROS INGRESOS	POR CUENTA DE TERCEROS	DISPONIBILIDAD INICIAL
Ixtlahuaca	41 294	47 160	748	853	0
Jilotepec	31 471	28 924	63	484	0
Jiquipilco	25 593	22 132	121	398	3 786
Lerma	47 425	21 867	248	546	0
Metepac	66 756	38 573	2 292	5 204	12 210
Naucalpan de Juárez	353 836	250 826	47 106	6 855	0
Nezahualcóyotl	568 419	129 267	747	4 504	0
Nicolás Romero	56 460	66 741	4 181	7 148	21 441
Paz, La	44 490	78 885	0	1 423	0
San Felipe del Progreso	48 592	93 397	2 160	779	0
Tecámac	44 366	34 294	96	429	0
Tejupilco	38 695	47 882	1 012	777	0
Temascalcingo	52 180	0	0	517	0
Temoaya	26 233	24 565	0	293	0
Tenango del Valle	26 459	15 777	64	424	0
Tepotztlán	29 567	14 314	0	252	70
Texcoco	58 463	45 338	9 404	0	0
Tianguistenco	28 000	13 424	0	0	0
Tlalnepantla de Baz	441 474	164 334	12 395	5 975	0
Toluca	205 291	213 060	18 877	6 150	9 970
Tultitlán	112 475	79 682	4 503	0	52 377
Villa Victoria	21 756	49 150	0	2	0
Zinacantepec	38 397	35 612	165	578	2 026
Valle de Chalco Solidaridad	59 399	89 132	808	1 630	0
Otros	1 174 822	614 152	26 573	14 419	827
Michoacán de Ocampo	1 399 418	1 421 623	46 891	15 737	119 387
Apatzingán	30 895	33 825	0	0	8 047
Hidalgo	27 945	35 745	4 275	0	5 727
Maravatío	52 883	0	0	0	0
Lázaro Cárdenas	79 822	46 075	0	7 338	0
Morelia	127 401	159 116	0	0	2 103
Pátzcuaro	19 763	27 495	0	0	0
Piedad, La	24 086	30 691	11 346	0	0
Puruándiro	18 435	36 419	2 976	0	11 553
Uruapan	57 569	70 403	3 669	0	0
Zamora	40 883	39 795	0	0	14 741
Zitácuaro	30 970	48 208	0	0	0
Otros	888 766	893 851	24 625	8 399	77 216
Morelos	700 271	328 114	4 582	11 185	27 192
Cuernavaca	193 353	75 602	0	7 538	15 115
Jiutepec	64 964	33 650	580	2 128	0
Temixco	29 136	21 205	28	0	0
Otros	412 818	197 657	3 974	1 519	12 077
Nayarit	521 979	290 498	28 465	1 537	50 007
Compostela	23 200	18 982	0	228	1 671
Santiago Ixcuintla	42 481	28 963	24	0	2 945
Tepic	202 323	73 449	14 562	0	10 924
Bahía de Banderas	14 908	13 574	6 462	0	2 340
Otros	239 067	155 530	7 417	1 309	32 127
Nuevo León	1 902 923	915 968	128 794	66 821	303 428
Apodaca	91 025	48 534	0	0	7 406
Cadereyta Jiménez	32 976	20 952	7 070	0	6 317
General Escobedo	74 519	45 143	6 000	1 778	4 802
Guadalupe	231 757	137 305	21 329	0	27 090
Juárez	19 682	14 494	2 449	0	8 381
Linares	39 201	25 878	903	0	2 304
Montemorelos	21 005	18 381	0	656	2 984
Monterrey	589 527	256 493	30 967	0	117 496
San Nicolás de los Garza	205 438	100 389	20 214	0	7 076
San Pedro Garza García	134 387	25 713	9 560	58 351	60 049
Santa Catarina	90 348	49 378	0	5 979	23 102
Santiago	21 485	9 225	0	0	1 968
Otros	351 573	164 083	30 302	57	34 453

(Continúa)

**INGRESOS PÚBLICOS NETOS ORDINARIOS DE MUNICIPIOS SELECCIONADOS
POR ENTIDAD FEDERATIVA Y MUNICIPIO**

CUADRO 4.1.2.3

1ª Parte

De 2000 a 2004

(Miles de pesos)

ENTIDAD FEDERATIVA MUNICIPIO	TOTAL	IMPUESTOS	DERECHOS	PRODUCTOS	APROVECHA- MIENTOS	CONTRIBUCIONES DE MEJORAS
Oaxaca	1 716 915	69 190	74 897	26 096	47 625	2 442
Oaxaca de Juárez	325 755	14 788	20 342	9 629	21 755	2 442
San Juan Bautista Tuxtepec	131 083	3 907	16 697	462	6 822	0
Otros	1 260 077	50 495	37 858	16 005	19 048	0
Puebla	2 944 023	226 038	223 825	65 283	54 651	0
Atlixco	165 130	20 758	20 615	12 314	7 678	0
Puebla	1 154 672	132 940	108 970	3 124	21 788	0
Otros	1 624 221	72 340	94 240	49 845	25 185	0
Querétaro Arteaga	1 670 935	257 687	35 913	35 163	54 384	5 834
Amealco de Bonfil	76 812	1 527	390	1 353	610	0
Cadereyta de Montes	63 831	1 928	458	524	761	0
Corregidora	92 397	30 226	2 790	759	3 145	602
Marqués, El	70 093	9 378	826	1 223	1 626	0
Querétaro	662 493	176 242	25 108	23 731	31 348	424
San Juan del Río	167 570	21 469	4 583	3 962	8 169	701
Tequisquiapan	65 270	7 798	670	975	4 233	553
Otros	472 469	9 119	1 088	2 636	4 492	3 554
Quintana Roo	1 318 691	229 843	155 564	20 019	93 002	548
Felipe Carrillo Puerto	69 401	562	492	965	1 018	0
Benito Juárez	593 361	121 856	106 006	5 585	49 220	0
Cozumel	139 113	25 129	14 569	4 948	6 881	0
Othón P. Blanco	188 797	11 744	10 598	3 373	6 108	0
Solidaridad	173 950	64 664	20 194	1 823	24 036	0
Otros	154 069	5 888	3 705	3 325	5 739	548
San Luis Potosí	2 169 331	89 739	67 749	23 507	40 043	6 576
Ciudad Valles	134 834	6 840	2 881	1 315	1 969	0
Matehuala	72 299	3 733	2 735	364	638	6
Rioverde	101 577	3 431	1 880	571	724	404
San Luis Potosí	576 192	46 610	39 668	12 665	26 262	2 447
Soledad de Graciano Sánchez	131 498	6 407	4 869	1 434	1 687	1 067
Tamazunchale	90 963	1 088	897	758	406	59
Xilitla	54 420	575	222	82	12	0
Otros	1 007 548	21 055	14 597	6 318	8 345	2 593
Sinaloa	2 319 461	271 328	100 919	21 941	161 292	21 915
Ahome	299 602	40 561	13 914	4 123	26 392	0
Culiacán	659 281	91 559	37 664	5 864	54 440	0
Fuerte, El	76 047	7 363	1 425	327	2 238	0
Guasave	210 643	23 678	4 389	1 642	11 031	3 087
Mazatlán	449 770	69 066	31 755	6 891	42 955	18 828
Salvador Alvarado	68 656	7 813	2 590	307	5 732	0
Sinaloa	74 575	3 454	493	115	909	0
Navolato	111 366	12 317	2 892	1 358	6 462	0
Otros	369 521	15 517	5 797	1 314	11 133	0
Sonora	2 453 802	287 585	173 413	54 468	111 689	7 582
Agua Prieta	60 528	7 402	2 013	431	5 687	1 372
Caborca	78 753	6 516	14 750	800	3 636	0
Cajeme	347 638	44 898	22 763	17 861	11 546	310
Etchojoa	61 360	1 443	3 892	89	1 086	0
Guaymas	134 381	21 863	8 989	1 620	2 544	NS
Hermosillo	613 961	113 968	37 928	12 834	46 042	2 484
Huatabampo	74 621	3 308	11 071	129	1 249	54
Navojoa	138 787	13 326	10 679	1 574	3 248	691
Nogales	233 882	21 934	12 105	2 151	8 446	0
Puerto Peñasco	51 278	15 404	3 224	5 329	4 238	278
San Luis Río Colorado	135 286	10 935	12 228	1 307	5 791	2 393
Otros	523 327	26 588	33 771	10 343	18 176	0

(Continúa)

**INGRESOS PÚBLICOS NETOS ORDINARIOS DE MUNICIPIOS SELECCIONADOS
POR ENTIDAD FEDERATIVA Y MUNICIPIO**

De 2000 a 2004
(Miles de pesos)

CUADRO 4.1.2.3
2ª Parte y última

ENTIDAD FEDERATIVA MUNICIPIO	PARTICIPACIONES A MUNICIPIOS	APORTACIONES FEDERALES Y ESTATALES	OTROS INGRESOS	POR CUENTA DE TERCEROS	DISPONIBILIDAD INICIAL
Oaxaca	1 044 259	340 782	31 412	861	79 351
Oaxaca de Juárez	138 125	84 962	5 217	0	28 495
San Juan Bautista Tuxtepec	43 788	56 168	50	0	3 189
Otros	862 346	199 652	26 145	861	47 667
Puebla	1 662 062	502 575	115 590	29 781	64 218
Atlixco	98 647	2 249	2 869	0	0
Puebla	394 602	335 299	63 950	29 781	64 218
Otros	1 168 813	165 027	48 771	0	0
Querétaro Arteaga	769 479	448 014	14 223	9 459	40 779
Amealco de Bonfil	28 147	29 576	0	8 440	6 769
Cadereyta de Montes	34 423	25 481	256	0	0
Corregidora	34 863	18 729	0	0	1 283
Marqués, El	30 964	22 240	3 651	185	0
Querétaro	257 012	148 628	0	0	0
San Juan del Río	62 692	50 232	4 156	0	11 606
Tequisquiapan	26 730	15 520	4 713	0	4 078
Otros	294 648	137 608	1 447	834	17 043
Quintana Roo	470 967	232 797	73 269	0	42 682
Felipe Carrillo Puerto	38 556	26 390	142	0	1 276
Benito Juárez	141 162	82 395	50 156	0	36 981
Cozumel	62 930	12 673	11 983	0	0
Othón P. Blanco	79 257	68 836	8 881	0	0
Solidaridad	47 052	14 074	2 107	0	0
Otros	102 010	28 429	0	0	4 425
San Luis Potosí	869 991	923 771	47 431	10 141	90 383
Ciudad Valles	55 136	57 176	5 838	10	3 669
Matehuala	33 284	26 277	3 443	760	1 059
Rioverde	38 430	40 208	10 928	0	5 001
San Luis Potosí	239 648	178 596	4 189	7 956	18 151
Soledad de Graciano Sánchez	59 962	43 509	5 287	5	7 271
Tamazunchale	32 941	44 503	1 493	0	8 818
Xilitla	18 517	30 848	129	0	4 035
Otros	392 073	502 654	16 124	1 410	42 379
Sinaloa	945 875	674 053	57 549	0	64 589
Ahome	118 496	82 424	7 571	0	6 121
Culiacán	239 704	180 077	18 462	0	31 511
Fuerte, El	36 036	28 658	0	0	0
Guasave	86 391	69 414	7 665	0	3 346
Mazatlán	147 498	95 573	17 970	0	19 234
Salvador Alvarado	32 537	19 677	0	0	0
Sinaloa	35 115	34 489	0	0	0
Navolato	47 857	36 824	3 656	0	0
Otros	202 241	126 917	2 225	0	4 377
Sonora	1 169 878	557 863	20 297	15 097	55 930
Agua Prieta	27 234	16 389	0	0	0
Caborca	33 458	16 606	2 987	0	0
Cajeme	166 441	83 779	40	0	0
Etchojoa	30 513	21 029	3 308	0	0
Guaymas	65 772	33 593	0	0	0
Hermosillo	259 266	126 351	3 150	0	11 938
Huatabampo	35 183	23 627	0	0	0
Navojoa	71 273	37 176	820	0	0
Nogales	100 215	30 959	250	15 097	42 725
Puerto Peñasco	15 607	7 041	157	0	0
San Luis Río Colorado	66 219	32 513	3 900	0	0
Otros	298 697	128 800	5 685	0	1 267

(Continúa)

**INGRESOS PÚBLICOS NETOS ORDINARIOS DE MUNICIPIOS SELECCIONADOS
POR ENTIDAD FEDERATIVA Y MUNICIPIO**

CUADRO 4.1.2.3

1ª Parte

De 2000 a 2004

(Miles de pesos)

ENTIDAD FEDERATIVA MUNICIPIO	TOTAL	IMPUESTOS	DERECHOS	PRODUCTOS	APROVECHA- MIENTOS	CONTRIBUCIONES DE MEJORAS
Tabasco	3 718 583	49 423	19 783	14 923	50 472	0
Balancán	262 343	792	331	258	668	0
Cárdenas	339 537	2 720	1 474	1 530	6 254	0
Centla	199 625	1 133	482	485	3 423	0
Centro	773 039	31 223	10 961	5 242	19 516	0
Comalcalco	267 627	2 003	1 293	1 218	2 088	0
Cunduacán	194 647	546	729	1 082	1 010	0
Emiliano Zapata	124 922	465	166	887	2 227	0
Huimanguillo	289 186	1 810	829	691	1 083	0
Jalapa	106 191	734	87	261	321	0
Jalpa de Méndez	141 596	599	341	316	1 267	0
Jonuta	106 429	207	155	172	357	0
Macuspana	239 550	2 718	759	1 032	2 605	0
Nacajuca	135 950	866	274	262	4 747	0
Paraíso	157 802	1 212	704	491	1 787	0
Tacotalpa	120 553	371	146	266	754	0
Teapa	111 833	1 079	470	135	1 350	0
Tenosique	147 753	945	582	595	1 015	0
Tamaulipas	2 710 837	175 502	113 353	24 496	410 359	2 204
Altamira	129 689	13 022	5 182	199	1 682	0
Ciudad Madero	191 764	12 947	18 448	2 158	12 198	0
Mante, El	102 459	3 786	2 349	1 580	3 719	0
Matamoros	386 484	22 373	24 689	3 615	18 447	0
Reynosa	398 320	65 495	16 714	3 752	3 966	0
Río Bravo	98 845	5 230	6 078	630	5 881	0
Tampico	628 698	23 109	26 109	8 222	334 336	0
Victoria	228 467	15 169	7 070	1 887	14 956	1 964
Otros	546 111	14 371	6 714	2 453	15 174	240
Tlaxcala	888 026	16 761	25 276	7 260	6 447	1 065
Apizaco	62 721	2 730	4 553	2 259	1 092	0
Tlaxcala	64 932	4 391	4 406	1 243	1 245	0
Otros	760 373	9 640	16 317	3 758	4 110	1 065
Veracruz de Ignacio de la Llave	3 591 427	252 355	78 786	43 475	128 275	25 766
Boca del Río	99 078	17 901	2 440	623	7 635	0
Coatzacoalcos	377 707	15 961	3 165	414	14 713	1 048
Córdoba	152 750	13 024	1 887	3 895	4 490	4 062
Cosoleacaque	46 650	2 766	414	194	1 400	1 089
Orizaba	106 564	10 658	5 658	2 658	3 844	2 489
Poza Rica de Hidalgo	134 160	11 561	5 028	1 744	6 708	0
Veracruz	477 883	43 045	6 371	5 507	24 018	0
Xalapa	343 810	24 471	5 192	7 026	11 924	1 048
Minatitlán	149 924	6 719	3 074	3 542	6 601	0
Túxpam	135 878	6 259	1 857	339	2 416	449
Otros	1 567 023	99 990	43 700	17 533	44 526	15 581
Yucatán	1 062 217	96 271	17 384	10 494	23 609	2 921
Mérida	603 823	79 198	15 293	7 121	12 611	2 921
Otros	458 394	17 073	2 091	3 373	10 998	0
Zacatecas	1 795 098	60 092	107 676	18 177	39 646	401
Guadalupe	115 362	6 828	6 666	663	2 415	0
Jerez	68 678	4 118	3 524	788	2 772	0
Pinos	75 399	591	1 421	67	392	0
Sombrerete	71 401	2 098	3 945	245	580	0
Valparaíso	54 856	2 249	1 617	273	447	0
Fresnillo	272 441	7 398	28 357	2 587	7 182	0
Zacatecas	129 043	9 514	8 972	4 381	4 953	0
Otros	1 007 918	27 296	53 174	9 173	20 905	401

(Continúa)

**INGRESOS PÚBLICOS NETOS ORDINARIOS DE MUNICIPIOS SELECCIONADOS
POR ENTIDAD FEDERATIVA Y MUNICIPIO**

De 2000 a 2004
(Miles de pesos)

CUADRO 4.1.2.3
2ª Parte y última

ENTIDAD FEDERATIVA MUNICIPIO	PARTICIPACIONES A MUNICIPIOS	APORTACIONES FEDERALES Y ESTATALES	OTROS INGRESOS	POR CUENTA DE TERCEROS	DISPONIBILIDAD INICIAL
Tabasco	1 860 388	666 169	422 894	356 701	277 830
Balancán	77 616	24 886	114	140 394	17 284
Cárdenas	137 685	77 917	7 185	84 813	19 959
Centla	98 090	32 469	34 806	8 322	20 415
Centro	364 959	139 253	92 592	18 394	90 899
Comalcalco	128 384	64 585	48 195	1 459	18 402
Cunduacán	96 819	36 354	35 005	3 483	19 619
Emiliano Zapata	67 782	9 483	26 087	9 581	8 244
Huimanguillo	131 043	74 881	63 864	3 746	11 239
Jalapa	69 175	16 273	14 470	0	4 870
Jalpa de Méndez	78 696	22 929	31 198	1 045	5 205
Jonuta	69 317	13 645	1 303	9 276	11 997
Macuspana	127 711	48 361	40 884	3 476	12 004
Nacajuca	77 185	25 793	1 120	16 941	8 762
Paraíso	102 803	20 947	124	22 686	7 048
Tacotalpa	69 301	18 682	23 962	2 979	4 092
Teapa	74 250	16 154	1 623	9 966	6 806
Tenosique	89 572	23 557	362	20 140	10 985
Tamaulipas	1 049 949	694 146	96 484	6 388	137 956
Altamira	72 512	32 156	790	3 567	579
Ciudad Madero	83 540	39 727	7 572	0	15 174
Mante, El	44 182	38 281	755	0	7 807
Matamoros	170 098	89 579	27 626	0	30 057
Reynosa	156 589	98 783	20 076	0	32 945
Río Bravo	40 999	35 140	629	0	4 258
Tampico	134 115	76 312	646	0	25 849
Victoria	97 462	65 014	22 066	0	2 879
Otros	250 452	219 154	16 324	2 821	18 408
Tlaxcala	617 017	172 675	18 857	495	22 173
Apizaco	39 156	11 473	1 458	0	0
Tlaxcala	33 329	16 847	1 369	0	2 102
Otros	544 532	144 355	16 030	495	20 071
Veracruz de Ignacio de la Llave	2 181 479	639 800	182 902	15 080	43 509
Boca del Río	59 223	0	7 756	0	3 500
Coatzacoalcos	215 600	79 660	31 699	14 868	579
Córdoba	69 997	53 872	0	0	1 523
Cosoleacaque	34 546	0	6 241	0	0
Orizaba	75 208	0	5 426	0	623
Poza Rica de Hidalgo	60 141	46 213	2 654	0	111
Veracruz	267 528	118 709	12 493	212	0
Xalapa	155 253	100 424	7 184	0	31 288
Minatitlán	46 400	79 971	0	0	3 617
Túxpam	64 832	52 788	5 540	0	1 398
Otros	1 132 751	108 163	103 909	0	870
Yucatán	678 481	203 768	0	0	29 289
Mérida	258 062	203 768	0	0	24 849
Otros	420 419	0	0	0	4 440
Zacatecas	736 485	587 635	84 740	63 829	96 417
Guadalupe	35 118	29 233	0	22 132	12 307
Jerez	32 904	23 305	0	0	1 267
Pinos	24 063	43 583	4 339	900	43
Sombrerete	26 971	28 977	0	0	8 585
Valparaíso	20 173	26 727	0	2 939	431
Fresnillo	67 664	76 425	56 547	21 342	4 939
Zacatecas	61 727	34 086	0	674	4 736
Otros	467 865	325 299	23 854	15 842	64 109

(Continúa)

**INGRESOS PÚBLICOS NETOS ORDINARIOS DE MUNICIPIOS SELECCIONADOS
POR ENTIDAD FEDERATIVA Y MUNICIPIO**

CUADRO 4.1.2.3
1ª Parte

De 2000 a 2004
(Miles de pesos)

ENTIDAD FEDERATIVA MUNICIPIO	TOTAL	IMPUESTOS	DERECHOS	PRODUCTOS	APROVECHA- MIENTOS	CONTRIBUCIONES DE MEJORAS
2 0 0 1						
Total	97 910 039	9 554 227	5 330 808	1 646 975	4 604 390	394 573
Aguascalientes	1 274 069	91 740	166 672	28 282	41 157	0
Aguascalientes	920 407	79 332	128 944	19 546	29 726	0
Jesús María	67 887	5 188	11 388	146	2 950	0
Otros	285 775	7 220	26 340	8 590	8 481	0
Baja California	3 352 358	616 274	298 791	44 432	301 793	916
Ensenada	416 408	65 950	43 080	7 508	43 317	0
Mexicali	1 058 737	194 558	75 260	5 166	106 298	0
Tecate	128 234	19 881	12 466	89	11 471	916
Tijuana	1 619 427	305 996	148 984	29 722	116 370	0
Playas de Rosarito	129 552	29 889	19 001	1 947	24 337	0
Baja California Sur	826 108	139 338	99 666	15 360	71 473	0
Comondú	111 383	6 336	6 605	1 410	3 676	0
Mulegé	78 790	3 702	3 917	2 615	2 167	0
Cabos, Los	304 563	98 162	39 890	4 561	25 193	0
Paz, La	291 473	26 353	47 894	6 524	39 563	0
Otros	39 899	4 785	1 360	250	874	0
Campeche	1 259 913	29 893	47 682	17 776	20 575	0
Calkiní	94 888	845	1 207	285	605	0
Campeche	357 168	15 163	29 470	8 511	5 403	0
Chamotón	123 006	1 145	2 033	1 150	2 827	0
Carmen	333 492	9 632	10 157	6 477	7 189	0
Escárcega	87 272	1 127	1 760	487	1 070	0
Otros	264 087	1 981	3 055	866	3 481	0
Coahuila de Zaragoza	2 523 144	312 361	254 920	24 136	105 142	13 427
Acuña	116 602	12 066	15 333	1 003	4 678	631
Monclova	180 056	12 679	22 534	4 107	4 450	0
Piedras Negras	174 878	16 723	13 967	3 047	20 908	0
Ramos Arizpe	86 570	30 197	17 059	1 223	1 320	1 522
Saltillo	570 605	86 122	52 751	5 410	22 895	3 707
San Pedro	79 055	2 817	2 221	586	2 332	59
Torreón	634 053	100 659	91 124	4 667	30 427	4 827
Otros	681 325	51 098	39 931	4 093	18 132	2 681
Colima	752 740	53 713	71 276	11 010	42 701	4
Colima	192 485	15 000	22 863	3 431	7 545	0
Manzanillo	199 019	18 649	27 240	2 976	10 033	0
Tecomán	116 672	7 325	9 218	1 352	8 900	0
Villa de Álvarez	96 574	7 134	6 245	2 195	2 727	0
Otros	147 990	5 605	5 710	1 056	13 496	4
Chiapas	1 249 108	83 501	45 814	14 902	23 742	0
Comitán de Domínguez	121 547	6 798	3 866	423	1 273	0
Motozintla	62 818	1 116	215	0	65	0
San Cristóbal de las Casas	76 102	9 258	5 562	1 738	1 242	0
Tapachula	312 132	16 654	4 688	1 677	2 631	0
Tuxtla Gutiérrez	571 597	47 406	30 660	11 007	18 282	0
Otros	104 912	2 269	823	57	249	0
Chihuahua	3 882 053	569 921	343 891	64 455	409 912	8 344
Cuahtémoc	200 467	18 508	8 622	1 221	24 524	838
Chihuahua	817 707	192 709	81 201	15 952	82 832	0
Delicias	160 056	16 516	12 553	901	22 150	5 677
Juárez	1 424 396	295 729	207 737	37 292	216 299	0
Nuevo Casas Grandes	64 224	6 600	4 332	184	8 727	3
Otros	1 215 203	39 859	29 446	8 905	55 380	1 826
Durango	1 715 997	93 845	119 315	11 466	56 391	166
Durango	550 289	34 594	44 642	4 048	27 561	0
Gómez Palacio	339 102	42 706	40 737	3 071	18 032	0
Lerdo	117 960	3 915	4 459	207	3 128	0
Otros	708 646	12 630	29 477	4 140	7 670	166

(Continúa)

**INGRESOS PÚBLICOS NETOS ORDINARIOS DE MUNICIPIOS SELECCIONADOS
POR ENTIDAD FEDERATIVA Y MUNICIPIO**

De 2000 a 2004
(Miles de pesos)

CUADRO 4.1.2.3
2ª Parte y última

ENTIDAD FEDERATIVA MUNICIPIO	PARTICIPACIONES A MUNICIPIOS	APORTACIONES FEDERALES Y ESTATALES	OTROS INGRESOS	POR CUENTA DE TERCEROS	DISPONIBILIDAD INICIAL
2 0 0 1					
Total	39 098 611	30 599 499	2 488 526	712 769	3 479 661
Aguascalientes	645 615	234 701	41 768	0	24 134
Aguascalientes	445 658	157 555	38 728	0	20 918
Jesús María	30 452	17 247	45	0	471
Otros	169 505	59 899	2 995	0	2 745
Baja California	1 348 140	592 357	19 820	0	129 835
Ensenada	143 326	97 229	0	0	15 998
Mexicali	408 233	181 069	0	0	88 153
Tecate	49 634	17 567	16 210	0	0
Tijuana	708 509	280 959	3 610	0	25 277
Playas de Rosarito	38 438	15 533	0	0	407
Baja California Sur	327 496	114 210	20 292	8 336	29 937
Comondú	59 409	20 083	0	0	13 864
Mulegé	46 305	13 561	6 523	0	0
Cabos, Los	86 263	27 197	7 375	8 336	7 586
Paz, La	106 695	50 361	5 596	0	8 487
Otros	28 824	3 008	798	0	0
Campeche	720 215	324 930	55 571	0	43 271
Calkiní	37 720	24 013	29 372	0	841
Campeche	213 720	82 917	1 150	0	834
Champotón	68 173	43 339	0	0	4 339
Carmen	183 865	74 904	7 653	0	33 615
Escárcega	54 076	27 512	0	0	1 240
Otros	162 661	72 245	17 396	0	2 402
Coahuila de Zaragoza	1 104 665	627 467	13 635	15 838	51 553
Acuña	51 070	26 988	255	0	4 578
Monclova	79 822	54 412	0	0	2 052
Piedras Negras	84 067	36 166	0	0	0
Ramos Arispe	23 597	11 456	173	23	0
Saltillo	224 166	139 708	10 950	15 266	9 630
San Pedro	28 418	36 067	1 085	0	5 470
Torreón	268 310	130 427	0	0	3 612
Otros	345 215	192 243	1 172	549	26 211
Colima	409 454	145 571	532	281	18 198
Colima	109 237	31 803	0	0	2 606
Manzanillo	108 793	31 328	0	0	0
Tecomán	57 979	31 599	281	18	0
Villa de Álvarez	47 814	18 191	0	0	12 268
Otros	85 631	32 650	251	263	3 324
Chiapas	580 360	399 452	4 719	0	96 618
Comitán de Domínguez	49 362	55 645	0	0	4 180
Motozintla	17 758	35 645	0	0	8 019
San Cristóbal de las Casas	53 592	3 900	376	0	434
Tapachula	144 864	122 688	0	0	18 930
Tuxtla Gutiérrez	247 857	148 304	4 316	0	63 765
Otros	66 927	33 270	27	0	1 290
Chihuahua	1 517 541	959 454	8 535	0	0
Cuahtémoc	111 730	35 024	0	0	0
Chihuahua	237 026	207 987	0	0	0
Delicias	72 504	29 755	0	0	0
Juárez	374 549	292 790	0	0	0
Nuevo Casas Grandes	29 874	14 504	0	0	0
Otros	691 858	379 394	8 535	0	0
Durango	772 127	595 043	49 893	251	17 500
Durango	272 690	147 834	18 920	0	0
Gómez Palacio	129 402	84 254	20 900	0	0
Lerdo	52 798	52 482	0	0	971
Otros	317 237	310 473	10 073	251	16 529

(Continúa)

**INGRESOS PÚBLICOS NETOS ORDINARIOS DE MUNICIPIOS SELECCIONADOS
POR ENTIDAD FEDERATIVA Y MUNICIPIO**

CUADRO 4.1.2.3

1ª Parte

De 2000 a 2004

(Miles de pesos)

ENTIDAD FEDERATIVA MUNICIPIO	TOTAL	IMPUESTOS	DERECHOS	PRODUCTOS	APROVECHA- MIENTOS	CONTRIBUCIONES DE MEJORAS
Guanajuato	5 289 673	425 807	150 555	153 339	299 462	32 362
Abasolo	73 828	3 861	1 361	1 706	737	1 110
Acámbaro	109 197	7 191	1 914	1 600	1 249	1 169
Allende	149 757	19 737	3 450	4 813	8 605	2 588
Celaya	401 287	41 114	11 359	18 667	31 793	2 625
Comonfort	70 186	3 323	441	1 904	883	242
Cortazar	75 899	5 545	1 554	1 647	1 976	846
Dolores Hidalgo	139 520	6 910	1 949	6 147	4 465	1 926
Guanajuato	155 460	12 425	4 575	22 411	10 105	48
Irapuato	495 984	48 183	18 579	13 761	12 588	4 994
León	1 340 346	148 296	57 675	35 693	101 440	459
Moroleón	78 680	7 609	2 766	3 368	3 449	968
Pénjamo	164 218	9 079	1 655	5 041	1 117	1 013
Salamanca	218 797	19 367	6 747	4 291	4 076	664
Salvatierra	144 921	7 639	1 046	1 647	53 428	0
San Francisco del Rincón	104 382	10 972	8 596	3 636	39 409	0
San Luis de la Paz	106 449	3 231	2 062	3 131	1 436	1 246
Silao	75 079	13 946	2 629	1 150	3 025	1 271
Yuriria	82 525	4 186	1 403	500	1 907	195
Otros	1 303 158	53 193	20 794	22 226	17 774	10 998
Guerrero	3 223 397	283 897	160 695	45 750	51 527	796
Acapulco de Juárez	939 785	209 787	102 997	22 034	22 540	0
Coyuca de Benítez	73 192	731	589	298	257	0
Chilpancingo de los Bravo	182 383	11 300	12 766	5 078	7 023	736
Iguala de la Independencia	119 771	5 724	11 531	5 607	5 995	0
José Azueta	160 515	38 923	9 643	1 687	8 056	0
Otros	1 747 751	17 432	23 169	11 046	7 656	60
Hidalgo	2 334 177	117 311	93 411	15 593	43 654	707
Huejutla de Reyes	91 891	823	2 234	593	2 249	0
Pachuca de Soto	219 349	34 698	24 170	3 556	5 216	0
Tula de Allende	92 210	5 423	3 174	1 373	6 057	0
Tulancingo de Bravo	85 721	7 397	4 363	1 152	2 384	34
Otros	1 845 006	68 970	59 470	8 919	27 748	673
Jalisco	8 413 059	1 091 501	680 497	357 686	535 391	419
Arandas	92 759	6 423	14 372	2 526	1 302	0
Autlán de Navarro	71 305	6 220	9 246	5 820	5 885	0
Zapotlán El Grande	125 648	9 889	27 138	8 627	6 507	0
Guadalajara	2 470 486	283 494	128 278	166 276	148 518	0
Lagos de Moreno	162 145	11 272	15 210	5 744	8 648	0
Ocotlán	87 446	6 432	12 390	4 190	4 597	0
Puerto Vallarta	420 417	95 663	25 390	8 829	75 181	0
San Juan de los Lagos	74 788	4 927	4 657	3 533	13 694	0
Tepatitlán de Morelos	167 824	19 560	29 027	7 240	9 005	0
Tlaquepaque	517 231	60 589	30 569	20 974	19 043	0
Tonalá	258 669	30 585	8 628	2 974	18 091	0
Zapopan	1 466 400	355 940	177 783	57 564	78 512	0
Zapotlanejo	79 551	5 853	10 518	2 328	8 852	0
Otros	2 418 390	194 654	187 291	61 061	137 556	419
México	12 824 394	1 702 096	778 373	190 351	303 659	88 708
Almoloya de Juárez	125 122	2 994	1 857	541	90	22
Atizapán de Zaragoza	517 110	119 111	36 335	2 594	27 064	3 276
Aticomulco	71 875	5 750	2 893	2 634	285	1 323
Coacalco de Berriozábal	196 860	26 737	16 492	8 311	8 049	1 057
Cuautitlán	156 916	19 760	34 778	12 636	3 017	1 924
Cuautitlán Izcalli	481 881	107 692	27 780	2 163	47 604	14 246
Chalco	168 483	14 614	6 037	5 007	4 174	318
Chicoloapan	79 556	7 097	3 338	1 355	129	7 817
Chimalhuacán	261 846	18 561	5 353	1 019	1 252	2 548
Ecatepec de Morelos	1 267 359	129 842	75 698	41 924	16 004	2 013
Huixquilucan	450 869	162 622	84 487	8 078	11 128	17
Ixtapaluca	185 024	29 461	7 860	682	2 676	20

(Continúa)

**INGRESOS PÚBLICOS NETOS ORDINARIOS DE MUNICIPIOS SELECCIONADOS
POR ENTIDAD FEDERATIVA Y MUNICIPIO**

De 2000 a 2004
(Miles de pesos)

CUADRO 4.1.2.3
2ª Parte y última

ENTIDAD FEDERATIVA MUNICIPIO	PARTICIPACIONES A MUNICIPIOS	APORTACIONES FEDERALES Y ESTATALES	OTROS INGRESOS	POR CUENTA DE TERCEROS	DISPONIBILIDAD INICIAL
Guanajuato	1 738 544	1 911 632	228 319	14 549	335 104
Abasolo	24 199	39 763	1 091	0	0
Acámbaro	32 681	57 580	2 377	0	3 436
Allende	40 632	54 072	0	0	15 860
Celaya	135 257	112 227	48 245	0	0
Comonfort	20 298	29 221	5 862	0	8 012
Cortazar	30 032	32 003	2 183	0	113
Dolores Hidalgo	33 965	63 222	2 010	0	18 926
Guanajuato	60 962	42 958	1 976	0	0
Irapuato	171 673	183 847	3 706	2 919	35 734
León	499 521	300 583	106 059	0	90 620
Moroleón	27 294	19 001	1 712	0	12 513
Pénjamo	35 929	90 862	3 030	6 669	9 823
Salamanca	70 770	86 169	4 950	0	21 763
Salvatierra	29 394	51 767	0	0	0
San Francisco del Rincón	30 142	4 125	875	0	6 627
San Luis de la Paz	25 278	52 399	1 336	1 619	14 711
Silao	39 112	12 633	365	948	0
Yuriria	23 112	43 750	1 214	0	6 258
Otros	408 293	635 450	41 328	2 394	90 708
Guerrero	807 162	1 747 299	37 192	17 666	71 413
Acapulco de Juárez	223 848	346 741	5 380	6 458	0
Coyuca de Benítez	24 818	43 809	0	1 683	1 007
Chilpancingo de los Bravo	61 211	82 846	398	1 025	0
Iguala de la Independencia	31 983	54 648	3 098	1 185	0
José Azueta	43 567	40 751	739	2 139	15 010
Otros	421 735	1 178 504	27 577	5 176	55 396
Hidalgo	1 009 124	1 038 258	3 220	1 204	11 695
Huejutla de Reyes	26 544	59 339	109	0	0
Pachuca de Soto	75 878	75 831	0	0	0
Tula de Allende	46 721	27 712	1 750	0	0
Tulancingo de Bravo	28 669	41 681	41	0	0
Otros	831 312	833 695	1 320	1 204	11 695
Jalisco	3 363 375	1 881 219	70 461	1 829	430 681
Arandas	32 998	34 223	0	0	915
Autlán de Navarro	27 871	15 947	0	0	316
Zapotlán El Grande	48 272	24 311	0	0	904
Guadalajara	1 080 483	420 664	67 932	0	174 841
Lagos de Moreno	62 422	55 504	0	0	3 345
Ocotlán	36 111	23 106	0	0	620
Puerto Vallarta	164 440	50 914	0	0	0
San Juan de los Lagos	23 232	19 893	0	0	4 852
Tepatitlán de Morelos	47 323	44 033	0	0	11 636
Tlaquepaque	187 665	140 732	25	0	57 634
Tonalá	109 692	88 699	0	0	0
Zapopan	433 770	248 828	0	0	114 003
Zapotlanejo	25 296	20 895	0	0	5 809
Otros	1 083 800	693 470	2 504	1 829	55 806
México	5 025 636	4 074 274	278 092	76 092	307 113
Almoloya de Juárez	44 591	56 326	0	0	18 701
Atizapán de Zaragoza	28 886	295 374	0	4 470	0
Atzacmulco	31 787	24 246	1 543	537	877
Coacalco de Berriozábal	78 230	57 984	0	0	0
Cuautitlán	55 648	27 540	0	1 613	0
Cuautitlán Izcalli	151 126	111 387	0	8 470	11 413
Chalco	129 081	0	7 697	1 555	0
Chicoloapan	28 442	20 328	10 758	292	0
Chimalhuacán	81 325	135 383	0	3 116	13 289
Ecatepec de Morelos	398 875	418 679	9 062	0	175 262
Huixquilucan	97 920	57 781	28 268	568	0
Ixtapaluca	62 131	73 953	0	0	8 241

(Continúa)

**INGRESOS PÚBLICOS NETOS ORDINARIOS DE MUNICIPIOS SELECCIONADOS
POR ENTIDAD FEDERATIVA Y MUNICIPIO**

CUADRO 4.1.2.3
1ª Parte

De 2000 a 2004
(Miles de pesos)

ENTIDAD FEDERATIVA MUNICIPIO	TOTAL	IMPUESTOS	DERECHOS	PRODUCTOS	APROVECHA- MIENTOS	CONTRIBUCIONES DE MEJORAS
Ixtlahuaca	125 510	5 636	2 275	1 175	1 748	0
Jilotepec	80 235	4 715	2 489	531	239	60
Jiquipilco	67 666	788	441	417	72	75
Lerma	129 111	27 605	7 067	1 661	1 607	3 504
Metepac	230 641	50 982	23 075	4 961	6 518	72
Naucalpan de Juárez	1 050 425	220 194	91 274	12 523	42 348	0
Nezahualcóyotl	798 433	92 708	26 694	3 300	12 329	54
Nicolás Romero	224 769	13 569	6 312	4 538	1 919	3 478
Paz, La	143 835	16 200	4 506	1 035	1 816	3
San Felipe del Progreso	179 533	1 315	1 831	4 577	183	91
Tecámac	138 453	18 095	4 690	2 521	1 518	8 086
Tejupilco	121 022	2 716	3 037	1 438	1 323	768
Temascalcingo	69 328	918	1 442	547	41	1 872
Temoaya	74 241	548	903	159	305	4
Tenango del Valle	61 989	3 216	2 430	226	305	862
Tepetzotlán	83 802	13 543	10 191	294	2 790	2 016
Texcoco	209 033	19 838	13 568	1 136	1 014	16 427
Tianguistenco	72 129	5 104	7 960	477	685	483
Tlalnepantla de Baz	1 076 253	225 264	69 883	14 306	54 174	651
Toluca	791 746	118 188	62 916	21 880	10 042	193
Tultitlán	361 665	67 580	30 081	2 095	17 246	2 780
Villa Victoria	79 864	1 122	848	1	56	85
Zinacantan	101 855	6 261	3 277	322	791	62
Valle de Chalco Solidaridad	217 830	12 292	4 555	5 521	3 067	602
Otros	2 372 125	129 458	93 720	17 766	20 051	11 899
Michoacán de Ocampo	4 179 527	223 241	210 299	36 039	90 337	121 246
Lázaro Cárdenas	166 137	14 731	15 353	782	2 936	728
Apatzingán	97 369	4 683	8 623	2 166	4 951	1 610
Hidalgo	85 215	4 468	6 970	591	2 265	1 917
Maravatío	73 753	1 670	933	2	880	7 535
Morelia	525 020	71 736	46 760	7 415	17 648	313
Pátzcuaro	77 067	3 022	4 096	2 321	1 587	6 437
Piedad, La	95 306	13 221	6 154	2 381	6 438	3 703
Puruándiro	78 308	1 765	6 031	2 605	1 005	3 749
Uruapan	217 875	20 468	17 903	4 746	6 152	1 920
Zamora	144 915	17 427	9 267	2 091	6 313	0
Zitácuaro	112 145	4 997	5 512	1 568	3 318	1 095
Otros	2 506 417	65 053	82 697	9 371	36 844	92 239
Morelos	1 995 601	225 176	96 019	26 675	46 603	12 407
Cuernavaca	507 839	101 635	47 138	8 248	29 377	1 182
Jiutepec	156 830	21 063	6 531	2 028	4 448	4 641
Temixco	94 331	10 223	5 320	4 305	1 957	0
Otros	1 236 601	92 255	37 030	12 094	10 821	6 584
Nayarit	1 129 551	68 630	29 936	5 914	11 825	100
Compostela	59 721	2 287	1 319	276	3 252	0
Santiago Ixcuintla	97 603	3 088	1 498	843	1 120	0
Tepic	420 909	18 630	12 347	2 213	3 008	0
Bahía de Banderas	99 398	40 429	8 637	107	2 556	0
Otros	451 920	4 196	6 135	2 475	1 889	100
Nuevo León	5 821 493	1 019 911	351 448	175 216	324 727	9 638
Apodaca	311 090	65 439	37 679	2 105	12 529	88
Cadereyta Jiménez	106 550	9 813	7 085	357	3 571	451
General Escobedo	253 223	47 460	19 395	2 502	2 795	0
Guadalupe	710 506	116 638	36 241	24 724	41 318	4 323
Juárez	73 368	7 553	6 829	480	867	0
Linares	100 547	5 101	3 884	2 591	2 582	0
Montemorelos	73 522	7 870	4 396	3 605	2 378	0
Monterrey	1 868 560	368 629	130 847	88 303	167 124	2 827
San Nicolás de los Garza	627 249	105 185	33 129	13 479	39 617	0
San Pedro Garza García	549 169	191 189	25 439	20 547	22 244	0
Santa Catarina	257 573	37 947	17 441	2 305	11 622	0
Santiago	69 408	15 522	5 462	1 879	2 265	351
Otros	890 136	41 565	23 621	12 339	15 815	1 598

(Continúa)

**INGRESOS PÚBLICOS NETOS ORDINARIOS DE MUNICIPIOS SELECCIONADOS
POR ENTIDAD FEDERATIVA Y MUNICIPIO**

De 2000 a 2004
(Miles de pesos)

CUADRO 4.1.2.3
2ª Parte y última

ENTIDAD FEDERATIVA MUNICIPIO	PARTICIPACIONES A MUNICIPIOS	APORTACIONES FEDERALES Y ESTATALES	OTROS INGRESOS	POR CUENTA DE TERCEROS	DISPONIBILIDAD INICIAL
Ixtlahuaca	57 032	56 223	5	1 416	0
Jilotepec	36 723	34 829	649	0	0
Jiquipilco	30 589	28 391	0	464	6 429
Lerma	52 542	34 477	0	648	0
Metepc	81 290	62 685	0	1 058	0
Naucalpan de Juárez	393 739	279 623	3 310	7 414	0
Nezahualcóyotl	307 990	327 584	27 767	0	7
Nicolás Romero	72 330	82 568	12 479	7 078	20 498
Paz, La	57 279	57 508	4 484	1 004	0
San Felipe del Progreso	56 062	113 693	0	1 781	0
Tecámac	50 007	44 758	8 778	0	0
Tejupilco	43 362	55 792	5 660	777	6 149
Temascalcingo	30 544	33 497	0	467	0
Temoaya	49 369	22 629	0	324	0
Tenango del Valle	50 469	3 975	0	506	0
Tepotztlán	31 757	19 876	1 565	0	1 770
Texcoco	67 330	66 544	21 559	1 617	0
Tianguiestenco	35 211	17 495	276	0	4 438
Tlalnepantla de Baz	468 414	148 027	66 912	2 148	26 474
Toluca	245 331	300 080	33 116	0	0
Tultitlán	126 758	108 128	0	6 997	0
Villa Victoria	27 328	50 407	0	17	0
Zinacantepec	44 219	44 188	1 712	1 023	0
Valle de Chalco Solidaridad	67 274	98 487	10 429	2 245	13 358
Otros	1 354 645	703 829	22 063	18 487	207
Michoacán de Ocampo	1 532 450	1 832 703	19 799	22 132	91 281
Lázaro Cárdenas	81 278	50 329	0	0	0
Apatzingán	36 111	39 225	0	0	0
Hidalgo	28 164	40 840	0	0	0
Maravatío	14 854	47 879	0	0	0
Morelia	161 711	187 626	0	773	31 038
Pátzcuaro	23 310	32 239	0	4 055	0
Piedad, La	34 924	28 485	0	0	0
Puruándiro	20 501	42 652	0	0	0
Uruapan	68 575	88 611	0	9 500	0
Zamora	46 715	55 305	0	0	7 797
Zitácuaro	37 136	58 519	0	0	0
Otros	979 171	1 160 993	19 799	7 804	52 446
Morelos	1 004 433	482 508	33 549	17 817	50 414
Cuernavaca	193 352	93 312	7 894	11 385	14 316
Jiutepec	67 797	47 094	1 266	1 962	0
Temixco	40 172	29 903	2 107	344	0
Otros	703 112	312 199	22 282	4 126	36 098
Nayarit	507 792	336 700	35 367	84	133 203
Compostela	24 787	22 058	175	0	5 567
Santiago Ixcuintla	42 283	33 090	456	0	15 225
Tepic	209 226	90 386	15 142	0	69 957
Bahía de Banderas	15 512	23 807	8 350	0	0
Otros	215 984	167 359	11 244	84	42 454
Nuevo León	2 254 459	1 117 539	311 096	43 739	213 720
Apodaca	125 647	67 477	8	0	118
Cadereyta Jiménez	46 605	23 713	10 611	0	4 344
General Escobedo	107 782	64 173	3 500	596	5 020
Guadalupe	260 517	161 457	35 631	0	29 657
Juárez	33 998	19 871	8	0	3 762
Linares	43 832	26 471	15 083	0	1 003
Montemorelos	25 768	20 567	7 642	0	1 296
Monterrey	680 502	288 586	68 241	0	73 501
San Nicolás de los Garza	222 619	113 879	83 195	0	16 146
San Pedro Garza García	152 487	30 199	17 647	41 749	47 668
Santa Catarina	123 052	58 597	0	352	6 257
Santiago	30 771	10 863	354	0	1 941
Otros	400 879	231 686	69 176	1 042	23 007

(Continúa)

**INGRESOS PÚBLICOS NETOS ORDINARIOS DE MUNICIPIOS SELECCIONADOS
POR ENTIDAD FEDERATIVA Y MUNICIPIO**

CUADRO 4.1.2.3
1ª Parte

De 2000 a 2004
(Miles de pesos)

ENTIDAD FEDERATIVA MUNICIPIO	TOTAL	IMPUESTOS	DERECHOS	PRODUCTOS	APROVECHA- MIENTOS	CONTRIBUCIONES DE MEJORAS
Oaxaca	3 151 845	48 483	56 202	31 233	752 092	20 598
Oaxaca de Juárez	449 299	17 104	27 610	14 196	24 228	3 457
San Juan Bautista Tuxtepec	196 073	4 735	16 406	422	6 585	0
Otros	2 506 473	26 644	12 186	16 615	721 279	17 141
Puebla	2 389 664	171 382	169 030	14 131	31 857	210
Atlixco	129 644	7 381	7 929	3 399	1 743	210
Puebla	1 394 707	147 058	139 657	3 512	25 931	0
Otros	865 313	16 943	21 444	7 220	4 183	0
Querétaro Arteaga	2 059 246	336 750	49 437	56 734	72 417	10 083
Amealco de Bonfil	84 333	1 325	481	2 046	1 005	0
Cadereyta de Montes	81 554	2 483	546	668	1 586	0
Corregidora	115 244	33 870	5 293	1 437	8 368	532
Marqués, El	102 234	14 801	575	1 577	3 464	0
Querétaro	847 057	236 767	26 168	39 623	43 534	4 910
San Juan del Río	204 148	27 497	13 302	4 307	6 383	1 837
Tequisquiapan	68 774	9 756	1 260	1 729	2 573	461
Otros	555 902	10 251	1 812	5 347	5 504	2 343
Quintana Roo	1 541 288	240 937	187 590	19 628	120 403	0
Felipe Carrillo Flores	80 859	694	1 277	1 087	628	0
Benito Juárez	690 338	130 315	128 785	4 901	57 536	0
Cozumel	174 027	26 394	16 235	5 802	11 553	0
Othón P. Blanco	202 487	12 407	13 349	1 756	11 111	0
Solidaridad	208 941	64 540	24 234	2 970	33 700	0
Otros	184 636	6 587	3 710	3 112	5 875	0
San Luis Potosí	2 561 317	104 530	89 689	27 234	55 385	14 115
Ciudad Valles	156 941	6 565	4 352	3 550	3 914	NS
Matehuala	80 889	4 275	3 005	545	972	1
Rioverde	103 906	3 927	2 409	664	2 283	713
San Luis Potosí	715 384	54 481	51 994	11 846	36 049	4 203
Soledad de Graciano Sánchez	165 296	7 779	9 607	1 585	3 431	431
Tamazunchale	109 230	1 161	1 031	1 300	600	5 615
Xilitla	61 015	576	379	106	10	0
Otros	1 168 656	25 766	16 912	7 638	8 126	3 152
Sinaloa	2 666 943	315 056	109 100	26 757	194 694	790
Ahome	368 888	47 105	16 220	6 185	32 721	0
Culiacán	739 416	114 237	39 088	5 895	63 358	0
Fuerte, El	89 755	7 373	1 337	247	4 597	0
Guasave	245 763	27 506	3 834	1 887	16 369	0
Mazatlán	478 083	75 424	35 174	9 861	47 010	0
Salvador Alvarado	75 066	8 015	2 831	277	6 702	0
Sinaloa	81 362	3 071	436	64	715	0
Navolato	127 765	12 825	2 506	1 030	7 363	0
Otros	460 845	19 500	7 674	1 311	15 859	790
Sonora	2 994 383	355 705	202 689	45 835	134 224	7 681
Agua Prieta	99 974	7 513	17 019	726	9 664	963
Caborca	98 241	8 460	18 025	857	3 784	0
Cajeme	424 206	54 594	27 185	7 577	15 903	226
Etchojoa	66 692	1 439	1 060	86	906	0
Guaymas	170 207	25 302	10 289	1 217	3 990	0
Hermosillo	739 817	143 230	43 381	17 263	55 648	2 508
Huatabampo	101 873	4 947	11 920	119	2 064	40
Navojoa	165 777	14 983	10 841	1 783	4 601	918
Nogales	232 521	24 836	15 349	1 433	9 998	0
Puerto Peñasco	75 931	27 265	4 066	6 348	3 935	413
San Luis Río Colorado	162 599	14 653	14 071	2 586	8 204	2 613
Otros	656 545	28 483	29 483	5 840	15 527	0

(Continúa)

**INGRESOS PÚBLICOS NETOS ORDINARIOS DE MUNICIPIOS SELECCIONADOS
POR ENTIDAD FEDERATIVA Y MUNICIPIO**

De 2000 a 2004
(Miles de pesos)

CUADRO 4.1.2.3
2ª Parte y última

ENTIDAD FEDERATIVA MUNICIPIO	PARTICIPACIONES A MUNICIPIOS	APORTACIONES FEDERALES Y ESTATALES	OTROS INGRESOS	POR CUENTA DE TERCEROS	DISPONIBILIDAD INICIAL
Oaxaca	335 687	1 672 098	16 545	114	218 793
Oaxaca de Juárez	188 856	100 076	10 821	0	62 951
San Juan Bautista Tuxtepec	67 014	99 904	0	0	1 007
Otros	79 817	1 472 118	5 724	114	154 835
Puebla	790 701	772 369	308 174	0	131 810
Atlixco	39 406	47 006	3 610	0	18 960
Puebla	493 075	405 354	133 226	0	46 894
Otros	258 220	320 009	171 338	0	65 956
Querétaro Arteaga	889 858	574 727	16 894	3 347	48 999
Amealco de Bonfil	33 484	35 352	5 118	308	5 214
Cadereyta de Montes	37 319	29 833	0	1 856	7 263
Corregidora	40 122	25 586	36	0	0
Marqués, El	41 310	27 772	2 009	888	9 838
Querétaro	314 234	181 821	0	0	0
San Juan del Río	79 328	65 307	0	0	6 187
Tequisquiapan	32 628	20 367	0	0	0
Otros	311 433	188 689	9 731	295	20 497
Quintana Roo	582 114	315 068	45 297	0	30 251
Felipe Carrillo Flores	44 398	32 578	0	0	197
Benito Juárez	187 856	136 307	24 858	0	19 780
Cozumel	81 715	16 734	14 652	0	942
Othón P. Blanco	77 807	82 226	3 831	0	0
Solidaridad	52 470	25 245	0	0	5 782
Otros	137 868	21 978	1 956	0	3 550
San Luis Potosí	1 053 276	1 048 994	44 331	5 534	118 229
Ciudad Valles	122 053	2 970	396	521	12 620
Matehuala	33 223	36 828	0	867	1 173
Rioverde	37 160	50 608	1 804	0	4 338
San Luis Potosí	272 578	227 410	6 612	0	50 211
Soledad de Graciano Sánchez	72 960	56 292	2 311	3	10 897
Tamazunchale	37 638	52 234	7 453	0	2 198
Xilitla	21 974	33 931	2 350	11	1 678
Otros	455 690	588 721	23 405	4 132	35 114
Sinaloa	1 056 092	810 892	86 803	8 859	57 900
Ahome	128 776	98 395	24 770	0	14 716
Culiacán	262 399	225 859	22 538	0	6 042
Fuerte, El	36 836	32 716	2 442	1 924	2 283
Guasave	112 007	80 470	3 690	0	0
Mazatlán	164 287	117 397	27 071	0	1 859
Salvador Alvarado	34 661	19 794	1 625	1 161	0
Sinaloa	35 684	41 392	0	0	0
Navolato	53 708	45 958	3 457	918	0
Otros	227 734	148 911	1 210	4 856	33 000
Sonora	1 432 703	654 978	99 027	0	61 541
Agua Prieta	32 893	21 196	10 000	0	0
Caborca	40 180	19 796	7 139	0	0
Cajeme	200 748	91 497	16 804	0	9 672
Etchojoa	36 012	20 287	6 902	0	0
Guaymas	81 013	37 154	11 242	0	0
Hermosillo	307 060	152 316	8 300	0	10 111
Huatabampo	42 364	26 022	4 038	0	10 359
Navojoa	84 414	46 871	230	0	1 136
Nogales	114 518	40 093	13 700	0	12 594
Puerto Peñasco	22 970	9 323	113	0	1 498
San Luis Río Colorado	78 352	39 230	2 259	0	631
Otros	392 179	151 193	18 300	0	15 540

(Continúa)

**INGRESOS PÚBLICOS NETOS ORDINARIOS DE MUNICIPIOS SELECCIONADOS
POR ENTIDAD FEDERATIVA Y MUNICIPIO**

CUADRO 4.1.2.3

1ª Parte

De 2000 a 2004

(Miles de pesos)

ENTIDAD FEDERATIVA MUNICIPIO	TOTAL	IMPUESTOS	DERECHOS	PRODUCTOS	APROVECHA- MIENTOS	CONTRIBUCIONES DE MEJORAS
Tabasco	3 716 429	65 421	34 057	16 798	70 878	0
Balancán	235 646	964	622	233	1 718	0
Cárdenas	307 580	3 488	2 317	731	7 143	0
Centla	179 021	925	660	584	4 604	0
Centro	806 507	42 008	16 048	6 257	29 537	0
Comalcalco	280 534	3 293	5 435	1 534	4 812	0
Cunduacán	166 564	833	909	1 114	1 133	0
Emiliano Zapata	113 601	592	289	1 026	1 752	0
Huimanguillo	278 119	2 215	1 520	741	2 304	0
Jalapa	103 826	842	199	247	882	0
Jalpa de Méndez	127 163	992	726	611	2 381	0
Jonuta	208 056	377	255	670	1 414	0
Macuspana	234 520	3 542	1 557	760	4 401	0
Nacajuca	126 403	1 078	686	466	2 053	0
Paraíso	149 601	1 512	1 086	765	1 716	0
Tacotalpa	119 260	505	337	652	876	0
Teapa	131 710	1 169	481	241	1 987	0
Tenosique	148 318	1 086	930	166	2 165	0
Tamaulipas	3 986 080	248 235	148 929	43 419	151 836	663
Altamira	178 341	13 412	8 468	309	4 440	0
Ciudad Madero	212 966	16 323	6 174	1 477	21 816	0
Mante, El	111 514	3 912	2 021	812	4 147	0
Matamoros	479 586	27 213	33 459	4 640	20 431	0
Reynosa	501 545	77 418	24 088	1 389	14 144	0
Río Bravo	105 563	7 157	3 941	751	5 737	0
Tampico	355 106	29 705	30 709	8 272	21 615	0
Victoria	270 681	15 806	6 780	2 613	15 864	0
Otros	1 770 778	57 289	33 289	23 156	43 642	663
Tlaxcala	1 040 456	20 747	28 631	7 077	6 756	0
Apizaco	70 770	3 341	5 389	2 488	1 081	0
Tlaxcala	73 542	5 530	6 428	1 254	1 146	0
Otros	896 144	11 876	16 814	3 335	4 529	0
Veracruz de Ignacio de la Llave	6 774 980	310 294	107 512	87 172	168 679	34 460
Boca del Río	148 712	23 165	2 604	1 119	8 276	0
Coatzacoalcos	449 626	27 125	3 265	3 928	21 320	248
Córdoba	164 233	10 726	3 249	578	3 190	4 134
Cosoleacaque	86 377	3 092	751	4 397	1 301	2 083
Orizaba	153 032	11 582	6 562	3 851	5 363	1 244
Poza Rica de Hidalgo	160 389	15 285	6 657	2 369	10 777	0
Veracruz	541 556	54 050	10 045	6 626	28 970	0
Xalapa	449 152	29 261	6 238	6 924	16 830	1 295
Minatitlán	159 730	7 955	4 612	1 750	9 434	0
Túxpam	149 570	7 035	2 672	371	3 335	371
Otros	4 312 603	121 018	60 857	55 259	59 883	25 085
Yucatán	950 696	116 105	27 031	10 035	21 313	3 665
Mérida	680 611	111 289	17 972	7 684	16 296	3 661
Otros	270 085	4 816	9 059	2 351	5 017	4
Zacatecas	2 030 350	72 426	121 651	22 540	43 785	13 068
Guadalupe	135 635	8 360	8 584	477	6 832	0
Jerez	93 048	5 448	3 749	835	3 079	0
Pinos	96 468	1 535	1 641	68	134	0
Sombrerete	91 269	2 403	2 993	293	1 059	0
Valparaíso	64 106	2 778	3 553	201	244	0
Fresnillo	273 413	7 651	35 838	2 640	4 885	0
Zacatecas	151 221	11 295	12 244	4 363	7 088	0
Otros	1 125 190	32 956	53 049	13 663	20 464	13 068

(Continúa)

**INGRESOS PÚBLICOS NETOS ORDINARIOS DE MUNICIPIOS SELECCIONADOS
POR ENTIDAD FEDERATIVA Y MUNICIPIO**

De 2000 a 2004
(Miles de pesos)

CUADRO 4.1.2.3
2ª Parte y última

ENTIDAD FEDERATIVA MUNICIPIO	PARTICIPACIONES A MUNICIPIOS	APORTACIONES FEDERALES Y ESTATALES	OTROS INGRESOS	POR CUENTA DE TERCEROS	DISPONIBILIDAD INICIAL
Tabasco	2 002 829	799 288	290 338	409 059	27 761
Balancán	85 279	32 347	2 522	109 573	2 388
Cárdenas	151 884	92 783	2 176	45 954	1 104
Centla	104 703	40 347	23 340	3 683	175
Centro	396 785	168 163	86 040	50 576	11 093
Comalcalco	145 421	77 467	42 228	0	344
Cunduacán	104 536	43 413	4 130	9 255	1 241
Emiliano Zapata	72 920	11 241	25 175	0	606
Huimanguillo	142 933	87 734	1 799	38 530	343
Jalapa	75 925	16 530	9 057	0	144
Jalpa de Méndez	85 419	27 573	8 284	1 032	145
Jonuta	74 443	16 441	5 383	106 069	3 004
Macuspana	142 858	58 749	26	21 482	1 145
Nacajuca	83 306	32 074	1 099	4 194	1 447
Paraíso	87 443	25 227	26 627	2 781	2 444
Tacotalpa	74 737	22 396	17 274	2 191	292
Teapa	77 958	19 271	25 573	4 645	385
Tenosique	96 279	27 532	9 605	9 094	1 461
Tamaulipas	2 000 254	823 601	129 806	0	439 337
Altamira	99 435	27 784	577	0	23 916
Ciudad Madero	96 644	47 232	355	0	22 945
Mante, El	50 281	40 867	0	0	9 474
Matamoros	230 374	111 359	10 742	0	41 368
Reynosa	214 243	131 779	18 895	0	19 589
Río Bravo	49 610	38 365	2	0	0
Tampico	149 328	85 610	0	0	29 867
Victoria	131 310	77 622	15 101	0	5 585
Otros	979 029	262 983	84 134	0	286 593
Tlaxcala	567 142	360 768	21 217	1 769	26 349
Apizaco	35 903	20 758	41	1 769	0
Tlaxcala	34 566	21 241	1 330	0	2 047
Otros	496 673	318 769	19 846	0	24 302
Veracruz de Ignacio de la Llave	2 398 041	3 392 330	116 275	3 185	157 032
Boca del Río	61 733	42 677	8 267	0	871
Coatzacoalcos	219 276	94 373	73 995	0	6 096
Córdoba	75 007	63 370	0	812	3 167
Cosoleacaque	37 511	37 242	0	0	0
Orizaba	89 485	34 945	0	0	0
Poza Rica de Hidalgo	65 024	52 410	7 853	0	14
Veracruz	235 074	143 334	17 215	0	46 242
Xalapa	171 337	126 174	5 872	0	85 221
Minatitlán	51 883	75 553	1 850	2 373	4 320
Túxpam	69 823	58 776	0	0	7 187
Otros	1 321 888	2 663 476	1 223	0	3 914
Yucatán	509 925	244 048	0	526	18 048
Mérida	262 939	244 048	0	0	16 722
Otros	246 986	0	0	526	1 326
Zacatecas	811 401	715 021	81 959	60 558	87 941
Guadalupe	60 729	36 616	0	1 500	12 537
Jerez	35 433	41 326	0	2 183	995
Pinos	24 670	58 246	0	4 279	5 895
Sombrerete	32 504	37 159	8 453	0	6 405
Valparaíso	21 875	30 195	3 640	0	1 620
Fresnillo	80 343	79 257	34 323	22 448	6 028
Zacatecas	73 602	39 181	0	2 264	1 184
Otros	482 245	393 041	35 543	27 884	53 277

(Continúa)

**INGRESOS PÚBLICOS NETOS ORDINARIOS DE MUNICIPIOS SELECCIONADOS
POR ENTIDAD FEDERATIVA Y MUNICIPIO**

CUADRO 4.1.2.3

1ª Parte

De 2000 a 2004
(MILES DE PESOS)

ENTIDAD FEDERATIVA MUNICIPIO	TOTAL	IMPUESTOS	DERECHOS	PRODUCTOS	APROVECHA- MIENTOS	CONTRIBUCIONES DE MEJORAS
2 0 0 2						
Total	116 945 032	11 703 051	6 387 932	1 738 584	4 625 903	482 968
Aguascalientes	1 314 925	104 401	166 002	25 301	51 607	0
Aguascalientes	925 895	90 672	129 564	22 679	39 012	0
Jesús María	70 269	4 794	10 575	514	3 084	0
Otros	318 761	8 935	25 863	2 108	9 511	0
Baja California	3 603 984	712 511	314 521	23 556	287 400	1 158
Ensenada	461 359	85 083	35 956	2 648	28 140	0
Mexicali	1 101 691	231 873	79 839	3 705	105 028	0
Tecate	143 827	28 854	17 431	160	10 025	1 158
Tijuana	1 747 358	334 155	164 610	13 694	117 324	0
Playas de Rosarito	149 749	32 546	16 685	3 349	26 883	0
Baja California Sur	866 006	162 017	104 049	19 601	30 080	2 701
Comondú	104 388	6 593	6 760	2 271	3 242	0
Mulegé	84 243	4 826	6 517	3 026	2 610	0
Cabos, Los	326 220	112 966	41 052	6 093	8 343	0
Paz, La	303 294	28 060	47 724	7 971	15 161	2 701
Otros	47 861	9 572	1 996	240	724	0
Campeche	1 326 653	38 774	52 300	19 672	14 916	304
Calkiní	111 051	650	1 429	210	1 273	0
Campeche	373 503	18 792	33 999	10 080	2 435	0
Champotón	125 558	1 221	1 956	853	2 327	0
Carmen	316 442	14 333	9 919	7 106	3 704	0
Escárcega	90 816	1 235	1 994	558	1 040	304
Otros	309 283	2 543	3 003	865	4 137	0
Coahuila de Zaragoza	2 791 096	350 695	299 534	28 857	106 358	16 421
Acuña	136 510	12 924	20 825	1 000	18 398	23
Monclova	173 608	14 266	27 085	736	3 954	0
Piedras Negras	185 722	22 142	14 213	2 689	17 753	0
Ramos Arizpe	120 935	39 427	25 853	672	786	3 000
Saltillo	745 820	94 275	89 050	6 555	20 607	2 683
San Pedro	89 429	3 146	2 129	611	465	2 315
Torreón	665 739	119 554	84 264	10 125	28 919	2 470
Otros	673 333	44 961	36 115	6 469	15 476	5 930
Colima	868 854	56 323	86 344	10 630	68 058	1 338
Colima	208 933	16 322	27 880	4 189	16 028	0
Manzanillo	243 438	19 736	26 418	2 309	22 665	0
Tecomán	131 470	6 040	12 839	1 348	8 985	1 338
Villa de Álvarez	99 588	7 418	12 571	1 424	3 194	0
Otros	185 425	6 807	6 636	1 360	17 186	0
Chiapas	5 035 154	122 711	68 779	23 980	27 512	4 063
Comitán de Domínguez	123 020	5 479	4 284	273	1 166	464
Motozintla	79 031	1 077	126	177	20	0
San Cristóbal de las Casas	137 111	8 467	5 995	1 634	2 212	0
Tapachula	297 507	17 407	6 183	790	3 117	0
Tuxtla Gutiérrez	529 282	52 245	24 925	7 347	16 658	0
Otros	3 869 203	38 036	27 266	13 759	4 339	3 599
Chihuahua	4 253 214	670 789	386 645	73 892	274 852	14 271
Cuauhtémoc	209 075	21 738	12 445	5 566	21 107	1 064
Chihuahua	857 686	236 591	94 222	11 395	51 768	2 028
Delicias	178 697	22 673	12 830	18 800	13 084	4 837
Juárez	1 533 915	324 637	214 299	29 316	106 464	5 010
Nuevo Casas Grandes	69 501	7 828	5 949	189	4 773	0
Otros	1 404 340	57 322	46 900	8 626	77 656	1 332
Durango	1 696 447	110 005	137 514	9 700	53 860	0
Durango	535 726	50 933	48 045	2 306	27 903	0
Lerdo	116 775	4 653	4 797	96	4 581	0
Gómez Palacio	344 750	41 201	52 334	3 629	13 432	0
Otros	699 196	13 218	32 338	3 669	7 944	0

(Continúa)

**INGRESOS PÚBLICOS NETOS ORDINARIOS DE MUNICIPIOS SELECCIONADOS
POR ENTIDAD FEDERATIVA Y MUNICIPIO**

De 2000 a 2004
(MILES DE PESOS)

CUADRO 4.1.2.3
2ª Parte y última

ENTIDAD FEDERATIVA MUNICIPIO	PARTICIPACIONES A MUNICIPIOS	APORTACIONES FEDERALES Y ESTATALES	OTROS INGRESOS	POR CUENTA DE TERCEROS	DISPONIBILIDAD INICIAL
2 0 0 2					
Total	42 061 233	41 238 826	3 522 917	709 972	4 473 646
Aguascalientes	652 412	288 930	19 783	206	6 283
Aguascalientes	454 288	175 113	8 937	0	5 630
Jesús María	31 453	19 446	76	0	327
Otros	166 671	94 371	10 770	206	326
Baja California	1 373 344	752 774	74 392	22 202	42 126
Ensenada	143 088	127 127	39 317	0	0
Mexicali	427 896	214 625	0	19 038	19 687
Tecate	56 681	24 493	288	0	4 737
Tijuana	706 886	367 835	34 787	3 164	4 903
Playas de Rosarito	38 793	18 694	0	0	12 799
Baja California Sur	354 154	127 254	38 931	9 763	17 456
Comondú	52 826	20 953	11 743	0	0
Mulegé	48 691	14 713	3 860	0	0
Cabos, Los	108 256	31 298	8 921	0	9 291
Paz, La	115 038	56 601	13 233	9 763	7 042
Otros	29 343	3 689	1 174	0	1 123
Campeche	611 966	342 576	232 209	377	13 559
Calkiní	38 820	25 695	42 766	0	208
Campeche	171 011	85 438	51 109	0	639
Champotón	57 756	38 270	17 744	377	5 054
Carmen	135 497	70 323	71 226	0	4 334
Escárcega	46 196	29 517	9 972	0	0
Otros	162 686	93 333	39 392	0	3 324
Coahuila de Zaragoza	1 063 448	664 557	79 194	2 331	179 701
Acuña	45 114	30 366	7 662	0	198
Monclova	69 264	53 218	5 085	0	0
Piedras Negras	59 979	35 919	33 027	0	0
Ramos Arizpe	30 808	11 691	3 257	0	5 441
Saltillo	241 428	160 929	0	0	130 293
San Pedro	30 309	35 995	305	0	14 154
Torreón	274 131	143 642	0	0	2 634
Otros	312 415	192 797	29 858	2 331	26 981
Colima	448 709	167 812	5 969	628	23 043
Colima	103 831	36 947	0	0	3 736
Manzanillo	133 339	38 971	0	0	0
Tecomán	66 086	34 834	0	0	0
Villa de Álvarez	53 192	21 789	0	0	0
Otros	92 261	35 271	5 969	628	19 307
Chiapas	1 602 553	3 052 551	42 501	124	90 380
Comitán de Domínguez	46 538	61 936	1 006	0	1 874
Motozintla	17 963	59 325	10	0	333
San Cristóbal de las Casas	48 147	64 449	879	12	5 316
Tapachula	152 893	116 601	160	0	356
Tuxtla Gutiérrez	251 211	150 658	2 642	0	23 596
Otros	1 085 801	2 599 582	37 804	112	58 905
Chihuahua	1 533 299	1 294 880	4 586	0	0
Cuauhtémoc	66 950	80 205	0	0	0
Chihuahua	277 677	184 005	0	0	0
Delicias	69 149	37 324	0	0	0
Juárez	409 321	444 868	0	0	0
Nuevo Casas Grandes	29 517	21 245	0	0	0
Otros	680 685	527 233	4 586	0	0
Durango	702 103	650 458	21 659	2 342	8 806
Durango	230 992	172 083	3 464	0	0
Lerdo	52 263	49 997	0	0	388
Gómez Palacio	130 835	96 809	6 510	0	0
Otros	288 013	331 569	11 685	2 342	8 418

(Continúa)

**INGRESOS PÚBLICOS NETOS ORDINARIOS DE MUNICIPIOS SELECCIONADOS
POR ENTIDAD FEDERATIVA Y MUNICIPIO**

CUADRO 4.1.2.3

1ª Parte

De 2000 a 2004

(Miles de pesos)

ENTIDAD FEDERATIVA MUNICIPIO	TOTAL	IMPUESTOS	DERECHOS	PRODUCTOS	APROVECHA- MIENTOS	CONTRIBUCIONES DE MEJORAS
Guanajuato	6 318 492	493 212	189 393	142 803	255 340	46 675
Abasolo	84 873	4 246	2 021	1 773	696	1 167
Acámbaro	112 825	8 178	2 216	2 145	4 401	102
Allende	232 110	20 210	3 400	3 301	5 836	1 768
Celaya	459 697	48 579	21 617	12 580	43 365	3 916
Comonfort	87 958	4 421	444	1 192	1 153	0
Cortazar	79 196	6 032	1 734	1 943	2 302	380
Dolores Hidalgo	159 171	7 857	2 466	5 224	3 557	2 277
Guanajuato	194 028	14 040	5 360	22 475	11 656	12
Irapuato	720 015	49 695	18 152	14 251	23 415	4 182
León	1 565 998	179 037	82 879	23 827	110 730	929
Moroleón	78 733	8 419	2 134	4 851	3 785	419
Pénjamo	182 227	9 667	1 506	6 203	1 445	13 137
Salamanca	251 671	23 499	9 981	7 265	5 766	643
Salvatierra	100 935	6 674	1 656	1 492	1 743	3 504
San Francisco del Rincón	113 201	12 559	4 870	4 210	4 991	2 551
San Luis de la Paz	122 204	4 149	2 099	3 285	2 137	0
Silao	147 799	15 419	3 054	1 771	5 288	0
Yuriria	95 405	4 518	1 827	726	1 811	0
Otros	1 530 446	66 013	21 977	24 289	21 263	11 688
Guerrero	2 818 356	230 307	167 064	16 223	123 896	0
Acapulco de Juárez	972 972	157 179	113 378	7 514	85 027	0
Coyuca de Benítez	72 464	564	506	280	241	0
Chilpancingo de los Bravo	172 719	13 531	12 028	1 128	9 215	0
Iguala de la Independencia	125 000	8 721	3 829	1 582	14 636	0
José Azueta	129 159	40 759	9 447	2 011	4 484	0
Otros	1 346 042	9 553	27 876	3 708	10 293	0
Hidalgo	2 476 091	144 625	102 314	15 043	53 166	8
Huejutla de Reyes	114 987	1 006	4 490	832	715	0
Tula de Allende	76 721	6 898	5 071	680	5 568	0
Tulancingo de Bravo	98 887	8 835	3 705	1 067	3 900	0
Pachuca de Soto	253 259	49 961	28 016	3 521	5 595	0
Otros	1 932 237	77 925	61 032	8 943	37 388	8
Jalisco	9 977 100	1 309 636	894 004	402 618	979 608	1 413
Arandas	106 846	6 805	18 463	2 708	3 941	0
Autlán de Navarro	73 076	6 644	10 612	4 747	2 803	0
Zapotlán El Grande	160 375	12 565	33 733	9 070	20 473	0
Guadalajara	2 888 759	368 346	144 030	190 582	357 835	0
Lagos de Moreno	183 658	13 471	21 260	6 192	15 569	0
Ocotlán	103 139	7 358	14 329	3 691	3 138	0
Puerto Vallarta	479 545	75 972	26 850	11 612	95 709	0
San Juan de los Lagos	91 784	5 554	5 788	11 413	4 001	0
Tepatitlán de Morelos	193 233	25 686	33 636	6 660	12 789	0
Tlaquepaque	563 150	77 354	52 437	20 426	23 558	0
Tonalá	314 624	40 247	11 419	2 361	44 363	0
Zapopan	1 840 491	426 299	226 358	50 711	254 503	0
Zapotlanejo	84 248	6 350	14 451	4 282	3 126	0
Otros	2 894 172	236 985	280 638	78 163	137 800	1 413
México	16 028 849	1 984 841	916 835	145 808	389 551	100 467
Almoloya de Juárez	138 904	3 485	2 929	979	299	33
Atizapán de Zaragoza	587 295	131 186	40 288	1 681	33 517	0
Aticomulco	91 046	7 335	4 368	3 625	1 589	1 412
Coacalco de Berriozábal	253 396	44 662	11 020	2 485	11 842	722
Cuautitlán	172 720	18 714	46 101	2 975	8 421	16 111
Cuautitlán Izcalli	560 288	108 665	38 598	1 826	74 005	8 164
Chalco	229 754	16 877	7 406	3 950	4 595	464
Chicoloapan	124 302	11 792	6 120	4 347	120	13 646
Chimalhuacán	358 573	20 037	7 296	927	3 096	1 525
Ecatepec de Morelos	1 433 729	143 582	74 235	21 917	15 832	654
Huixquilucan	613 856	210 176	102 686	9 756	19 372	12
Ixtapaluca	196 377	31 720	9 558	447	1 454	NS

(Continúa)

**INGRESOS PÚBLICOS NETOS ORDINARIOS DE MUNICIPIOS SELECCIONADOS
POR ENTIDAD FEDERATIVA Y MUNICIPIO**

De 2000 a 2004
(Miles de pesos)

CUADRO 4.1.2.3
2ª Parte y última

ENTIDAD FEDERATIVA MUNICIPIO	PARTICIPACIONES A MUNICIPIOS	APORTACIONES FEDERALES Y ESTATALES	OTROS INGRESOS	POR CUENTA DE TERCEROS	DISPONIBILIDAD INICIAL
Guanajuato	1 753 050	2 329 188	500 856	13 042	594 933
Abasolo	23 727	50 564	679	0	0
Acámbaro	33 141	54 068	0	0	8 574
Allende	43 008	78 766	1 495	0	74 326
Celaya	141 105	119 051	0	0	69 484
Comonfort	20 689	47 205	5 554	6	7 294
Cortazar	31 161	33 118	413	0	2 113
Dolores Hidalgo	36 622	72 416	5 208	0	23 544
Guanajuato	61 756	56 413	12 415	0	9 901
Irapuato	161 944	264 432	42 790	3 559	137 595
León	445 747	320 819	402 030	0	0
Moroleón	28 738	17 888	0	0	12 499
Pénjamo	37 310	112 016	943	0	0
Salamanca	72 187	97 946	2	0	34 382
Salvatierra	32 168	51 646	1 644	408	0
San Francisco del Rincón	33 764	36 263	824	0	13 169
San Luis de la Paz	25 869	65 551	2 144	0	16 970
Silao	34 733	62 516	911	2 267	21 840
Yuriria	24 075	56 982	3 053	0	2 413
Otros	465 306	731 528	20 751	6 802	160 829
Guerrero	681 267	1 553 575	34 817	7 401	3 806
Acapulco de Juárez	231 493	370 245	7 329	807	0
Coyuca de Benítez	16 728	48 819	2 398	0	2 928
Chilpancingo de los Bravo	47 288	88 612	0	917	0
Iguala de la Independencia	34 483	60 679	212	858	0
José Azueta	19 120	47 794	2 455	3 089	0
Otros	332 155	937 426	22 423	1 730	878
Hidalgo	1 097 868	1 030 336	17 421	167	15 143
Huejutla de Reyes	31 612	76 332	0	0	0
Tula de Allende	29 778	28 726	0	0	0
Tulancingo de Bravo	32 094	44 392	0	0	4 894
Pachuca de Soto	87 135	67 334	11 697	0	0
Otros	917 249	813 552	5 724	167	10 249
Jalisco	3 544 240	2 059 788	177 121	1 305	607 367
Arandas	34 765	34 746	0	0	5 418
Autlán de Navarro	27 808	17 592	0	0	2 870
Zapotlán El Grande	50 637	27 308	0	0	6 589
Guadalajara	1 118 993	446 375	63 811	0	198 787
Lagos de Moreno	61 878	54 749	0	0	10 539
Ocotlán	34 377	28 511	0	0	11 735
Puerto Vallarta	177 437	57 203	0	0	34 762
San Juan de los Lagos	24 882	19 815	0	0	20 331
Tepatitlán de Morelos	51 931	41 015	0	0	21 516
Tlaquepaque	205 954	143 555	0	0	39 866
Tonalá	105 083	104 677	116	0	6 358
Zapopan	448 000	278 698	111 666	0	44 256
Zapotlanejo	25 254	21 096	0	0	9 689
Otros	1 177 241	784 448	1 528	1 305	194 651
México	5 150 349	6 049 057	428 077	111 604	752 260
Almoloya de Juárez	42 907	87 317	0	955	0
Atizapán de Zaragoza	223 224	148 767	0	8 632	0
Atzacmulco	40 232	31 775	0	710	0
Coacalco de Berriozábal	76 101	65 880	10 950	0	29 734
Cuautitlán	45 589	20 391	14 418	0	0
Cuautitlán Izcalli	154 377	126 950	0	8 219	39 484
Chalco	66 555	126 988	0	2 919	0
Chicoloapan	29 008	51 475	391	0	7 403
Chimalhuacán	90 695	216 638	0	18 359	0
Ecatepec de Morelos	407 999	461 662	9 182	106	298 560
Huixquilucan	99 297	92 255	18 262	0	62 040
Ixtapaluca	62 869	88 163	0	2 166	0

(Continúa)

**INGRESOS PÚBLICOS NETOS ORDINARIOS DE MUNICIPIOS SELECCIONADOS
POR ENTIDAD FEDERATIVA Y MUNICIPIO**

CUADRO 4.1.2.3

1ª Parte

De 2000 a 2004

(Miles de pesos)

ENTIDAD FEDERATIVA MUNICIPIO	TOTAL	IMPUESTOS	DERECHOS	PRODUCTOS	APROVECHA- MIENTOS	CONTRIBUCIONES DE MEJORAS
Ixtlahuaca	156 943	3 765	5 447	1 174	1 839	0
Jilotepec	78 462	4 216	2 303	403	389	0
Jiquipilco	88 967	816	470	312	74	35
Lerma	142 397	29 786	6 426	820	2 610	7 057
Metepec	284 476	59 032	31 913	3 082	10 156	14
Naucalpan de Juárez	1 198 277	275 536	95 420	12 128	54 833	0
Nezahualcóyotl	1 000 634	85 278	24 959	1 180	16 296	146
Nicolás Romero	246 381	15 823	9 134	1 905	4 308	2 025
Paz, La	180 716	18 167	5 180	269	1 414	5
San Felipe del Progreso	129 206	1 121	1 786	1 447	37	18
Tecámac	186 134	30 861	15 134	2 248	1 868	23 301
Tejupilco	89 241	3 388	2 991	490	84	270
Temascalcingo	80 005	1 287	1 450	513	50	316
Temoaya	89 078	653	888	173	254	63
Tenango del Valle	72 300	3 223	2 867	194	678	500
Tepotzotlán	89 654	16 472	10 675	154	4 705	594
Texcoco	202 493	20 577	13 331	1 086	1 771	857
Tianguistenco	70 559	4 279	7 350	286	159	1 263
Tlalnepantla de Baz	1 158 908	242 499	90 459	10 157	43 024	938
Toluca	1 212 338	148 117	73 751	20 501	12 812	1
Tultitlán	418 455	75 423	32 518	3 058	19 330	376
Villa Victoria	74 937	7 630	615	4	40	35
Zinacantepec	123 778	6 793	3 641	93	796	50
Valle de Chalco Solidaridad	236 982	12 576	4 661	3 771	2 946	285
Otros	3 657 288	169 292	122 861	25 445	34 936	19 575
Michoacán de Ocampo	4 571 943	251 102	255 961	34 683	97 713	129 630
Lázaro Cárdenas	220 004	19 143	22 952	649	1 989	1 157
Apatzingán	116 459	5 998	10 734	2 388	5 389	2 999
Hidalgo	98 113	4 661	7 078	1 808	2 199	2 212
Maravatío	77 821	1 855	1 337	77	1 099	8 898
Morelia	598 511	84 711	56 468	7 665	23 100	493
Pátzcuaro	77 466	3 618	4 571	990	1 401	996
Piedad, La	110 991	12 252	10 228	1 483	3 248	4 000
Puruándiro	82 945	1 577	6 552	892	1 334	5 910
Uruapan	253 894	22 345	19 221	3 749	8 516	16 733
Zamora	190 075	19 391	13 477	3 208	12 299	3 258
Zitácuaro	135 746	5 829	5 845	702	1 952	3 880
Otros	2 609 918	69 722	97 498	11 072	35 187	79 094
Morelos	2 299 228	246 061	115 454	16 301	57 118	13 881
Cuernavaca	538 613	97 560	60 284	7 607	39 337	1 156
Jiutepec	196 714	33 274	9 728	1 135	3 312	6 470
Temixco	107 221	15 189	5 590	101	1 949	1
Otros	1 456 680	100 038	39 852	7 458	12 520	6 254
Nayarit	1 195 268	73 109	45 973	14 828	29 059	505
Compostela	77 512	207	1 736	90	3 100	0
Santiago Ixcuintla	110 073	3 657	1 241	1 138	605	0
Tepic	414 419	25 463	14 675	1 955	20 812	0
Bahía de Banderas	117 437	37 872	21 185	99	2 341	0
Otros	475 827	5 910	7 136	11 546	2 201	505
Nuevo León	6 913 288	1 241 066	380 026	235 664	442 506	19 572
Apodaca	364 556	75 669	32 245	2 361	16 279	28
Cadereyta Jiménez	117 846	12 407	8 856	239	3 933	933
General Escobedo	323 937	51 760	27 989	1 656	4 266	0
Guadalupe	869 802	143 674	33 731	23 064	60 355	8 291
Juárez	91 455	11 304	11 100	421	1 152	0
Linares	111 150	5 455	3 821	1 846	1 743	0
Montemorelos	86 009	9 484	6 376	4 042	2 153	0
Monterrey	2 147 645	447 136	151 039	139 030	238 577	2 545
San Nicolás de los Garza	810 383	129 478	29 037	17 282	46 861	0
San Pedro Garza García	627 768	238 885	22 370	27 557	31 222	765
Santa Catarina	255 433	41 567	18 136	1 459	19 062	2 518
Santiago	91 058	23 516	5 208	1 743	2 394	947
Otros	1 016 246	50 731	30 118	14 964	14 509	3 545

(Continúa)

**INGRESOS PÚBLICOS NETOS ORDINARIOS DE MUNICIPIOS SELECCIONADOS
POR ENTIDAD FEDERATIVA Y MUNICIPIO**

De 2000 a 2004
(Miles de pesos)

CUADRO 4.1.2.3
2ª Parte y última

ENTIDAD FEDERATIVA MUNICIPIO	PARTICIPACIONES A MUNICIPIOS	APORTACIONES FEDERALES Y ESTATALES	OTROS INGRESOS	POR CUENTA DE TERCEROS	DISPONIBILIDAD INICIAL
Ixtlahuaca	54 511	88 817	0	1 390	0
Jilotepec	39 170	31 243	0	738	0
Jiquipilco	30 507	56 208	0	545	0
Lerma	55 692	39 126	0	880	0
Metepec	79 500	86 675	0	1 195	12 909
Naucalpan de Juárez	413 981	335 229	11 150	0	0
Nezahualcóyotl	68	862 946	0	9 761	0
Nicolás Romero	74 606	84 339	9 478	8 462	36 301
Paz, La	58 112	95 187	0	2 382	0
San Felipe del Progreso	38 538	84 505	0	1 754	0
Tecámac	51 412	60 849	0	461	0
Tejupilco	17 066	64 194	0	758	0
Temascalcingo	32 337	43 421	0	631	0
Temoaya	0	86 446	0	601	0
Tenango del Valle	31 392	32 688	0	758	0
Tepotztlán	35 078	21 000	0	976	0
Texcoco	69 414	84 405	9 280	1 772	0
Tiangustenco	35 969	20 895	356	0	2
Tlalnepantla de Baz	441 759	320 922	0	9 150	0
Toluca	239 322	218 287	261 284	0	238 263
Tultitlán	149 341	118 878	13 212	0	6 319
Villa Victoria	21 709	44 904	0	NS	0
Zinacantepec	45 988	63 531	1 977	909	0
Valle de Chalco Solidaridad	67 602	123 789	19 199	2 153	0
Otros	1 728 422	1 462 312	48 938	24 262	21 245
Michoacán de Ocampo	1 566 721	2 075 227	65 166	2 644	93 096
Lázaro Cárdenas	91 269	75 506	0	0	7 339
Apatzingán	35 015	53 936	0	0	0
Hidalgo	29 756	50 399	0	0	0
Maravatío	19 990	44 565	0	0	0
Morelia	148 514	227 510	0	0	50 050
Pátzcuaro	22 706	43 184	0	0	0
Piedad, La	33 117	27 441	0	0	19 222
Puruándiro	19 915	46 765	0	0	0
Uruapan	65 755	97 352	20 223	0	0
Zamora	44 145	59 068	30 643	0	4 586
Zitácuaro	36 144	81 394	0	0	0
Otros	1 020 395	1 268 107	14 300	2 644	11 899
Morelos	1 039 913	617 148	38 041	14 443	140 868
Cuernavaca	194 971	111 073	2 769	12 236	11 620
Jiutepec	77 301	56 075	0	436	8 983
Temixco	44 446	38 532	878	535	0
Otros	723 195	411 468	34 394	1 236	120 265
Nayarit	567 177	374 245	33 100	621	56 651
Compostela	33 367	24 070	12 314	0	2 628
Santiago Ixcuintla	49 598	41 488	661	0	11 685
Tepic	228 987	100 185	0	0	22 342
Bahía de Banderas	16 606	24 975	14 359	0	0
Otros	238 619	183 527	5 766	621	19 996
Nuevo León	1 961 063	1 498 050	494 479	243 214	397 648
Apodaca	98 621	111 668	2 529	0	25 156
Cadereyta Jiménez	29 604	37 496	17 660	0	6 718
General Escobedo	87 288	80 841	60 484	0	9 653
Guadalupe	251 427	197 219	65 054	0	86 987
Juárez	22 630	34 144	5 464	0	5 240
Linares	29 513	49 016	16 030	0	3 726
Montemorelos	24 510	29 720	7 179	0	2 545
Monterrey	623 245	330 851	53 630	0	161 592
San Nicolás de los Garza	228 868	148 485	0	203 348	7 024
San Pedro Garza García	142 643	47 361	41 445	39 415	36 105
Santa Catarina	89 867	75 616	6 377	256	575
Santiago	22 221	20 061	9 682	0	5 286
Otros	310 626	335 572	208 945	195	47 041

(Continúa)

**INGRESOS PÚBLICOS NETOS ORDINARIOS DE MUNICIPIOS SELECCIONADOS
POR ENTIDAD FEDERATIVA Y MUNICIPIO**

CUADRO 4.1.2.3
1ª Parte

De 2000 a 2004
(Miles de pesos)

ENTIDAD FEDERATIVA MUNICIPIO	TOTAL	IMPUESTOS	DERECHOS	PRODUCTOS	APROVECHA- MIENTOS	CONTRIBUCIONES DE MEJORAS
Oaxaca	3 777 373	97 011	103 792	48 168	72 795	23 553
Oaxaca de Juárez	397 040	21 874	26 721	7 727	27 930	3 525
San Juan Bautista Tuxtepec	187 827	5 623	20 714	192	7 134	0
Otros	3 192 506	69 514	56 357	40 249	37 731	20 028
Puebla	5 854 213	267 445	282 485	54 375	56 995	0
Atlixco	134 795	8 988	8 470	2 874	3 730	0
Puebla	1 425 524	168 970	150 729	2 897	19 775	0
Otros	4 293 894	89 487	123 286	48 604	33 490	0
Querétaro Arteaga	2 285 182	417 334	55 073	57 437	112 202	4 738
Amealco de Bonfil	91 219	1 484	473	1 191	597	0
Cadereyta de Montes	79 832	2 442	610	491	964	0
Corregidora	176 869	42 268	8 136	1 620	43 829	0
Marqués, El	101 660	16 802	770	836	3 157	0
Querétaro	946 160	295 662	33 271	44 126	42 314	0
San Juan del Río	220 798	31 554	7 835	3 676	10 401	604
Tequisquiapan	73 103	10 867	1 362	1 496	2 879	1 713
Otros	595 541	16 255	2 616	4 001	8 061	2 421
Quintana Roo	1 688 672	275 348	257 860	33 790	150 136	0
Felipe Carrillo Puerto	88 594	646	621	893	1 098	0
Benito Juárez	773 810	145 978	177 581	14 690	86 855	0
Cozumel	173 687	30 040	17 530	11 529	11 566	0
Othón P. Blanco	214 443	17 787	15 891	2 210	9 612	0
Solidaridad	239 721	73 674	42 503	1 094	36 088	0
Otros	198 417	7 223	3 734	3 374	4 917	0
San Luis Potosí	2 925 286	128 278	118 618	24 503	53 797	16 384
Ciudad Valles	152 454	7 370	5 918	1 941	3 614	0
Matehuala	93 160	5 011	3 560	579	1 825	1
Rioverde	108 848	2 837	2 920	1 103	3 206	466
San Luis Potosí	848 280	75 011	75 344	13 303	34 547	2 668
Soledad de Graciano Sánchez	168 955	10 642	11 453	616	3 989	177
Tamazunchale	114 514	1 265	1 132	1 294	61	10 987
Xilitla	80 872	658	494	106	82	0
Otros	1 358 203	25 484	17 797	5 561	6 473	2 085
Sinaloa	2 784 005	445 938	126 371	15 651	154 877	14 577
Ahome	371 757	63 573	17 756	3 179	24 575	0
Culiacán	805 138	165 527	48 719	5 142	59 768	5 515
Fuerte, El	90 428	8 211	1 408	279	3 567	452
Guasave	304 849	32 252	3 729	1 943	13 792	2 772
Mazatlán	458 815	118 473	38 800	2 217	24 161	0
Salvador Alvarado	78 863	12 093	3 775	571	5 674	499
Sinaloa	86 426	4 652	695	229	720	700
Navolato	141 635	15 548	2 651	1 197	7 712	1 475
Otros	446 094	25 609	8 838	894	14 908	3 164
Sonora	3 115 553	418 977	201 736	46 711	160 395	5 340
Agua Prieta	84 618	6 822	5 107	515	8 456	1 245
Caborca	84 322	8 070	4 474	791	6 357	0
Cajeme	442 990	71 961	31 095	8 375	25 258	122
Etchojoa	72 917	1 643	1 307	158	2 722	0
Guaymas	171 602	30 971	12 916	1 023	4 531	0
Hermosillo	831 619	172 631	61 556	16 146	50 140	3 590
Huatabampo	91 542	5 492	12 386	71	2 192	0
Navojoa	173 515	14 680	13 352	1 295	9 554	0
Nogales	249 587	25 553	16 194	1 273	11 388	0
Puerto Peñasco	80 435	28 902	5 726	5 385	3 981	382
San Luis Río Colorado	183 371	21 313	16 935	3 240	16 597	0
Otros	649 035	30 939	20 688	8 439	19 219	1

(Continúa)

**INGRESOS PÚBLICOS NETOS ORDINARIOS DE MUNICIPIOS SELECCIONADOS
POR ENTIDAD FEDERATIVA Y MUNICIPIO**

De 2000 a 2004
(Miles de pesos)

CUADRO 4.1.2.3
2ª Parte y última

ENTIDAD FEDERATIVA MUNICIPIO	PARTICIPACIONES A MUNICIPIOS	APORTACIONES FEDERALES Y ESTATALES	OTROS INGRESOS	POR CUENTA DE TERCEROS	DISPONIBILIDAD INICIAL
Oaxaca	991 908	2 190 443	52 440	5 885	191 378
Oaxaca de Juárez	150 563	110 746	0	0	47 954
San Juan Bautista Tuxtepec	63 458	86 414	0	0	4 292
Otros	777 887	1 993 283	52 440	5 885	139 132
Puebla	1 883 295	2 451 266	341 561	86 614	430 177
Atlixco	39 400	56 730	3 329	0	11 274
Puebla	487 608	355 354	20 629	86 614	132 948
Otros	1 356 287	2 039 182	317 603	0	285 955
Querétaro Arteaga	904 338	669 245	11 714	4 087	49 014
Amealco de Bonfil	32 981	42 832	0	1 049	10 612
Cadereyta de Montes	39 470	31 443	4 412	0	0
Corregidora	47 717	26 296	0	1 479	5 524
Marqués, El	45 384	33 482	0	1 229	0
Querétaro	324 987	205 800	0	0	0
San Juan del Río	79 328	72 250	0	0	15 150
Tequisquiapan	32 281	22 505	0	0	0
Otros	302 190	234 637	7 302	330	17 728
Quintana Roo	504 134	304 900	151 702	1 695	9 107
Felipe Carrillo Puerto	44 122	32 313	5 346	0	3 555
Benito Juárez	149 007	116 869	82 830	0	0
Cozumel	71 562	17 359	14 101	0	0
Othón P. Blanco	73 049	83 388	12 506	0	0
Solidaridad	42 196	23 676	18 795	1 695	0
Otros	124 198	31 295	18 124	0	5 552
San Luis Potosí	1 023 084	1 344 247	68 116	9 496	138 763
Ciudad Valles	63 638	60 762	247	1 032	7 932
Matehuala	36 093	34 263	5 295	803	5 730
Rioverde	38 322	58 452	410	1 132	0
San Luis Potosí	288 557	261 860	25 621	0	71 369
Soledad de Graciano Sánchez	74 867	59 605	0	0	7 606
Tamazunchale	39 407	59 905	463	0	0
Xilitla	23 029	48 074	2 623	51	5 755
Otros	459 171	761 326	33 457	6 478	40 371
Sinaloa	1 081 192	945 399	0	0	0
Ahome	139 993	122 681	0	0	0
Culiacán	282 298	238 169	0	0	0
Fuerte, El	38 764	37 747	0	0	0
Guasave	110 561	139 800	0	0	0
Mazatlán	157 403	117 761	0	0	0
Salvador Alvarado	33 977	22 274	0	0	0
Sinaloa	37 672	41 758	0	0	0
Navolato	59 416	53 636	0	0	0
Otros	221 108	171 573	0	0	0
Sonora	1 362 625	758 639	81 597	7 357	72 176
Agua Prieta	32 243	19 014	6 568	0	4 648
Caborca	38 956	22 600	3 000	74	0
Cajeme	176 449	122 025	0	0	7 705
Etchojoa	34 969	23 910	0	7 150	1 058
Guaymas	78 262	41 643	796	0	1 460
Hermosillo	305 771	172 178	24 754	0	24 853
Huatabampo	40 840	29 221	1 340	0	0
Navojoa	80 088	51 551	2 995	0	0
Nogales	120 994	47 177	14 586	0	12 422
Puerto Peñasco	18 648	9 321	7 246	0	844
San Luis Río Colorado	76 918	44 642	3 726	0	0
Otros	358 487	175 357	16 586	133	19 186

(Continúa)

**INGRESOS PÚBLICOS NETOS ORDINARIOS DE MUNICIPIOS SELECCIONADOS
POR ENTIDAD FEDERATIVA Y MUNICIPIO**

CUADRO 4.1.2.3

1ª Parte

De 2000 a 2004

(Miles de pesos)

ENTIDAD FEDERATIVA MUNICIPIO	TOTAL	IMPUESTOS	DERECHOS	PRODUCTOS	APROVECHA- MIENTOS	CONTRIBUCIONES DE MEJORAS
Tabasco	3 573 127	70 546	36 831	10 822	68 443	0
Balancán	138 288	1 105	674	309	1 859	0
Cárdenas	296 306	4 019	2 022	692	6 223	0
Centla	199 256	1 211	599	245	3 582	0
Centro	808 820	44 347	16 645	4 040	30 018	0
Comalcalco	287 468	3 618	6 580	1 692	5 324	0
Cunduacán	192 529	1 394	899	366	902	0
Emiliano Zapata	111 284	669	539	1 183	1 381	0
Huimanguillo	269 918	2 272	1 508	325	2 119	0
Jalapa	109 262	884	210	183	1 544	0
Jalpa de Méndez	133 541	1 034	775	305	3 103	0
Jonuta	108 548	247	267	17	1 209	0
Macuspana	241 931	3 541	2 279	320	2 995	0
Nacajuca	134 544	1 268	810	90	1 445	0
Paraíso	159 150	2 160	1 141	415	2 089	0
Tacotalpa	122 814	495	354	312	1 107	0
Teapa	113 966	1 214	547	31	1 890	0
Tenosique	145 502	1 068	982	297	1 653	0
Tamaulipas	3 837 456	374 963	165 953	51 122	119 097	0
Altamira	190 886	30 499	8 586	508	2 530	0
Ciudad Madero	197 426	22 176	10 286	2 215	518	0
Mante, El	108 089	8 619	3 767	349	3 339	0
Matamoros	557 331	50 314	26 851	11 045	23 071	0
Reynosa	521 873	93 267	25 807	1 761	16 177	0
Río Bravo	169 879	31 703	12 015	14 560	9 989	0
Tampico	418 199	43 240	43 338	9 294	34 230	0
Victoria	284 345	26 681	8 631	2 906	248	0
Otros	1 389 428	68 464	26 672	8 484	28 995	0
Tlaxcala	960 896	22 427	36 549	9 720	10 132	428
Apizaco	75 295	3 975	6 302	2 311	1 928	0
Tlaxcala	77 691	5 631	8 391	2 577	2 170	0
Otros	807 910	12 821	21 856	4 832	6 034	428
Veracruz de Ignacio de la Llave	7 706 870	661 733	124 407	92 530	236 994	45 422
Boca del Río	168 024	34 871	3 378	1 420	9 400	0
Coatzacoalcos	614 163	255 121	3 708	8 134	20 715	983
Córdoba	220 676	19 889	3 887	1 285	4 625	6 357
Cosoleacaque	122 734	22 075	1 230	439	5 444	1 741
Orizaba	166 133	14 789	8 073	4 745	8 670	328
Poza Rica de Hidalgo	180 482	18 360	8 518	2 453	10 192	0
Veracruz	588 326	64 726	10 329	14 329	32 303	0
Xalapa	451 466	40 063	7 001	6 169	15 826	2 345
Minatitlán	164 738	12 105	5 176	1 181	6 126	6 086
Túxpam	163 200	11 075	3 078	920	1 994	377
Otros	4 866 928	168 659	70 029	51 455	121 699	27 205
Yucatán	1 914 591	139 891	67 471	12 525	37 915	1 504
Mérida	785 592	124 935	43 840	6 579	32 205	1 091
Otros	1 128 999	14 956	23 631	5 946	5 710	413
Zacatecas	2 166 860	80 975	128 074	22 070	49 525	18 615
Jerez	82 631	5 889	3 855	1 068	2 604	0
Pinos	90 922	1 038	1 536	129	2 135	270
Sombrerete	84 768	2 892	3 445	351	1 316	0
Valparaíso	61 347	3 210	1 789	167	224	1 756
Guadalupe	144 258	10 402	9 043	1 366	9 384	0
Fresnillo	271 361	9 119	32 369	2 371	6 434	0
Zacatecas	157 559	13 443	14 210	3 221	5 262	0
Otros	1 274 014	34 982	61 827	13 397	22 166	16 589

(Continúa)

**INGRESOS PÚBLICOS NETOS ORDINARIOS DE MUNICIPIOS SELECCIONADOS
POR ENTIDAD FEDERATIVA Y MUNICIPIO**

De 2000 a 2004
(Miles de pesos)

CUADRO 4.1.2.3
2ª Parte y última

ENTIDAD FEDERATIVA MUNICIPIO	PARTICIPACIONES A MUNICIPIOS	APORTACIONES FEDERALES Y ESTATALES	OTROS INGRESOS	POR CUENTA DE TERCEROS	DISPONIBILIDAD INICIAL
Tabasco	2 074 361	974 116	78 538	46 761	212 709
Balancán	86 175	34 942	1 740	0	11 484
Cárdenas	155 612	110 943	0	0	16 795
Centla	107 951	54 605	9 483	1 289	20 291
Centro	409 562	198 877	41 086	24 419	39 826
Comalcalco	153 762	82 648	871	1 000	31 973
Cunduacán	108 403	59 732	1 741	2	19 090
Emiliano Zapata	74 142	12 207	6 127	0	15 036
Huimanguillo	146 904	107 854	2 117	4 043	2 776
Jalapa	76 379	16 934	1 546	8 071	3 511
Jalpa de Méndez	87 178	35 153	0	276	5 717
Jonuta	76 005	28 241	0	0	2 562
Macuspana	145 285	72 380	3 166	1 508	10 457
Nacajuca	84 775	42 182	1 162	1 486	1 326
Paraíso	107 797	29 483	2 514	1 000	12 551
Tacotalpa	75 988	30 969	1 445	337	11 807
Teapa	79 498	25 057	3 840	1 306	583
Tenosique	98 945	31 909	1 700	2 024	6 924
Tamaulipas	1 857 200	984 482	202 073	612	81 954
Altamira	102 333	42 617	1 668	0	2 145
Ciudad Madero	92 210	50 134	12 778	0	7 109
Mante , El	45 011	45 208	118	0	1 678
Matamoros	226 427	155 451	45 639	0	18 533
Reynosa	228 623	142 759	8 085	0	5 394
Río Bravo	45 566	40 013	10 415	321	5 297
Tampico	147 985	86 884	42 338	0	10 890
Victoria	98 147	142 449	3 174	0	2 109
Otros	870 898	278 967	77 858	291	28 799
Tlaxcala	465 796	368 798	21 217	6 327	19 502
Apizaco	32 834	21 936	0	2 820	3 189
Tlaxcala	32 055	23 272	2 617	0	978
Otros	400 907	323 590	18 600	3 507	15 335
Veracruz de Ignacio de la Llave	2 561 033	3 717 763	123 906	40 813	102 269
Boca del Río	62 886	45 131	8 583	2 288	67
Coatzacoalcos	220 171	99 690	5 641	0	0
Córdoba	76 278	70 545	0	33 524	4 286
Cosoleacaque	38 046	43 679	7 063	1 543	1 474
Orizaba	87 546	39 450	2 532	0	0
Poza Rica de Hidalgo	65 918	55 871	9 987	0	9 183
Veracruz	295 330	157 320	4 589	2 324	7 076
Xalapa	166 914	135 039	25 534	0	52 575
Minatitlán	52 716	75 535	3 676	0	2 137
Túxpam	75 134	60 112	1 318	0	9 192
Otros	1 420 094	2 935 391	54 983	1 134	16 279
Yucatán	840 180	775 263	22 534	0	17 308
Mérida	282 125	255 132	22 377	0	17 308
Otros	558 055	520 131	157	0	0
Zacatecas	808 451	825 859	59 217	67 911	106 163
Jerez	32 601	25 122	8 426	0	3 066
Pinos	25 465	55 454	774	1 937	2 184
Sombrerete	31 315	37 973	1 760	0	5 716
Valparaíso	20 857	32 056	649	0	639
Guadalupe	47 298	60 240	0	0	6 525
Fresnillo	75 037	85 175	0	51 488	9 368
Zacatecas	70 638	45 773	3 799	0	1 213
Otros	505 240	484 066	43 809	14 486	77 452

(Continúa)

**INGRESOS PÚBLICOS NETOS ORDINARIOS DE MUNICIPIOS SELECCIONADOS
POR ENTIDAD FEDERATIVA Y MUNICIPIO**

CUADRO 4.1.2.3

1ª Parte

De 2000 a 2004

(Miles de pesos)

ENTIDAD FEDERATIVA MUNICIPIO	TOTAL	IMPUESTOS	DERECHOS	PRODUCTOS	APROVECHA- MIENTOS	CONTRIBUCIONES DE MEJORAS
2 0 0 3						
Total	129 869 331	13 282 818	7 428 254	1 903 051	4 550 984	519 440
Aguascalientes	1 524 217	129 514	202 703	29 031	54 975	732
Aguascalientes	1 080 236	107 214	158 302	27 943	43 419	0
Jesús María	87 098	10 968	15 089	181	3 286	60
Otros	356 883	11 332	29 312	907	8 270	672
Baja California	4 167 296	822 205	368 540	45 893	336 199	1 354
Ensenada	502 264	102 118	41 576	13 813	31 697	0
Mexicali	1 251 977	273 030	103 587	3 808	138 879	0
Tecate	160 718	28 022	16 022	180	16 638	1 354
Tijuana	2 058 777	378 926	183 298	19 872	115 065	0
Playas de Rosarito	193 560	40 109	24 057	8 220	33 920	0
Baja California Sur	1 034 189	208 371	163 712	13 080	48 577	0
Comondú	143 196	6 885	10 278	2 734	3 905	0
Mulegé	95 541	6 722	8 555	4 900	2 648	0
Cabos, Los	378 735	135 690	75 044	1 191	17 802	0
Paz, La	366 897	52 925	66 870	4 054	22 677	0
Otros	49 820	6 149	2 965	201	1 545	0
Campeche	1 548 140	46 965	56 813	21 810	17 922	222
Calkiní	136 716	780	1 428	262	1 209	0
Campeche	447 724	21 103	39 091	12 187	2 406	0
Chamotón	129 637	1 283	2 497	782	2 730	0
Carmen	371 711	19 800	8 186	7 421	3 371	0
Escárcega	102 213	1 330	2 185	422	1 222	0
Otros	360 139	2 669	3 426	736	6 984	222
Coahuila de Zaragoza	2 989 562	372 428	319 361	19 656	105 485	15 770
Acuña	156 945	24 706	20 701	874	9 029	0
Monclova	171 618	12 897	15 225	190	5 231	0
Piedras Negras	200 378	22 599	14 748	3 479	10 179	2 564
Ramos Arizpe	114 743	30 415	31 766	745	1 925	0
Saltillo	742 861	104 278	57 594	5 016	30 721	7 313
San Pedro	88 403	3 235	4 087	284	622	634
Torreón	721 453	117 121	117 182	4 934	36 044	3 283
Otros	793 161	57 177	58 058	4 134	11 734	1 976
Colima	1 022 987	74 874	101 142	14 248	90 354	329
Colima	223 216	23 018	28 580	5 401	12 250	0
Manzanillo	299 901	24 294	33 535	5 599	14 325	0
Tecomán	173 982	12 468	16 840	1 248	13 021	0
Villa de Álvarez	121 598	7 647	14 300	924	13 254	0
Otros	204 290	7 447	7 887	1 076	37 504	329
Chiapas	5 792 193	124 083	70 751	20 554	29 331	2 068
Comitán de Domínguez	143 006	6 116	5 042	679	1 258	598
Motozintla	87 207	815	149	149	40	0
San Cristóbal de las Casas	180 151	8 422	6 416	1 909	1 883	0
Tapachula	309 585	19 439	8 401	143	2 486	0
Tuxtla Gutiérrez	535 566	52 636	23 724	8 011	19 064	0
Otros	4 536 678	36 655	27 019	9 663	4 600	1 470
Chihuahua	4 672 046	819 281	425 714	82 426	324 137	2 489
Cuauhtémoc	222 806	32 721	13 448	1 956	23 126	0
Chihuahua	972 878	284 191	101 813	28 166	50 766	2 296
Delicias	196 593	29 634	26 833	1 185	12 957	0
Juárez	1 656 118	387 980	219 273	41 403	160 585	0
Nuevo Casas Grandes	77 234	11 186	7 316	178	5 294	0
Otros	1 546 417	73 569	57 031	9 538	71 409	193
Durango	1 924 905	137 118	152 502	21 253	59 721	13 359
Durango	640 523	65 300	50 205	6 886	32 252	0
Gómez Palacio	386 500	53 918	63 225	4 783	13 322	0
Lerdo	121 859	5 052	4 357	1 859	3 798	1 137
Otros	776 023	12 848	34 715	7 725	10 349	12 222

(Continúa)

**INGRESOS PÚBLICOS NETOS ORDINARIOS DE MUNICIPIOS SELECCIONADOS
POR ENTIDAD FEDERATIVA Y MUNICIPIO**

De 2000 a 2004
(Miles de pesos)

CUADRO 4.1.2.3
2ª Parte y última

ENTIDAD FEDERATIVA MUNICIPIO	PARTICIPACIONES A MUNICIPIOS	APORTACIONES FEDERALES Y ESTATALES	OTROS INGRESOS	POR CUENTA DE TERCEROS	DISPONIBILIDAD INICIAL
2 0 0 3					
Total	49 660 772	42 641 124	3 112 452	1 024 868	5 745 568
Aguascalientes	768 417	305 610	13 762	7 707	11 766
Aguascalientes	536 105	187 684	6 263	7 707	5 599
Jesús María	37 127	20 145	27	0	215
Otros	195 185	97 781	7 472	0	5 952
Baja California	1 611 881	731 899	5 437	125 304	118 584
Ensenada	175 882	124 078	2 161	0	10 939
Mexicali	501 309	219 666	0	0	11 698
Tecate	67 185	24 139	1 150	9	6 019
Tijuana	822 965	344 896	2 126	125 295	66 334
Playas de Rosarito	44 540	19 120	0	0	23 594
Baja California Sur	401 016	130 667	13 905	24 760	30 101
Comondú	73 266	21 509	0	0	24 619
Mulegé	52 936	15 102	4 678	0	0
Cabos, Los	107 071	32 119	4 335	0	5 483
Paz, La	134 041	58 150	3 420	24 760	0
Otros	33 702	3 787	1 472	0	- 1
Campeche	930 613	353 117	93 244	460	26 974
Calkiní	62 406	26 495	44 136	0	0
Campeche	277 063	88 189	5 094	0	2 591
Champotón	79 982	39 363	0	460	2 540
Carmen	237 006	72 411	9 746	0	13 770
Escárcega	66 234	30 444	0	0	376
Otros	207 922	96 215	34 268	0	7 697
Coahuila de Zaragoza	1 244 797	702 086	67 928	6 465	135 586
Acuña	49 289	47 594	4 507	0	245
Monclova	80 296	54 764	3 015	0	0
Piedras Negras	96 004	45 874	4 740	0	191
Ramos Arizpe	34 822	12 055	2 935	0	80
Saltillo	243 299	165 326	11 824	0	117 490
San Pedro	33 992	37 402	989	0	7 158
Torreón	290 535	147 699	4 260	0	395
Otros	416 560	191 372	35 658	6 465	10 027
Colima	556 980	174 385	5 234	0	5 441
Colima	115 834	38 056	77	0	0
Manzanillo	181 936	40 212	0	0	0
Tecomán	91 352	39 053	0	0	0
Villa de Álvarez	63 055	22 418	0	0	0
Otros	104 803	34 646	5 157	0	5 441
Chiapas	1 813 566	3 196 246	49 790	0	485 804
Comitán de Domínguez	52 163	63 214	88	0	13 848
Motozintla	20 084	59 471	0	0	6 499
San Cristóbal de las Casas	59 288	82 491	1 946	0	17 796
Tapachula	148 838	120 605	555	0	9 118
Tuxtla Gutiérrez	254 647	155 798	2 679	0	19 007
Otros	1 278 546	2 714 667	44 522	0	419 536
Chihuahua	1 748 650	1 268 686	663	0	0
Cuauhtémoc	76 807	74 748	0	0	0
Chihuahua	316 101	189 545	0	0	0
Delicias	77 278	48 706	0	0	0
Juárez	450 584	396 293	0	0	0
Nuevo Casas Grandes	33 521	19 739	0	0	0
Otros	794 359	539 655	663	0	0
Durango	825 009	707 263	8 680	0	0
Durango	268 949	216 931	0	0	0
Gómez Palacio	151 280	99 489	483	0	0
Lerdo	60 534	45 122	0	0	0
Otros	344 246	345 721	8 197	0	0

(Continúa)

**INGRESOS PÚBLICOS NETOS ORDINARIOS DE MUNICIPIOS SELECCIONADOS
POR ENTIDAD FEDERATIVA Y MUNICIPIO**

CUADRO 4.1.2.3

1ª Parte

De 2000 a 2004

(Miles de pesos)

ENTIDAD FEDERATIVA MUNICIPIO	TOTAL	IMPUESTOS	DERECHOS	PRODUCTOS	APROVECHA- MIENTOS	CONTRIBUCIONES DE MEJORAS
Guanajuato	5 882 188	537 093	219 410	174 534	304 657	36 529
Abasolo	121 169	4 986	1 883	1 047	803	734
Acámbaro	122 201	9 078	2 509	1 726	1 186	0
Allende	178 123	24 422	4 534	3 017	7 816	1 476
Celaya	440 363	56 298	25 245	7 536	34 624	5 766
Comonfort	96 414	4 965	631	2 245	517	790
Cortazar	81 855	6 413	2 053	1 944	1 655	491
Dolores Hidalgo	180 437	9 697	3 029	5 312	4 798	1 041
Guanajuato	188 854	15 552	7 946	23 205	13 703	22
Irapuato	437 027	53 906	17 901	14 900	32 958	2 621
León	1 579 981	193 046	95 729	60 548	118 883	175
Moroleón	72 525	10 048	2 833	3 618	1 704	8 023
Pénjamo	202 594	10 477	1 608	7 538	1 603	10 665
Salamanca	242 269	27 707	13 335	3 684	8 657	0
Salvatierra	99 942	5 427	1 271	752	1 512	1 224
San Francisco del Rincón	125 176	13 920	5 356	4 061	4 866	0
San Luis de la Paz	106 850	4 298	4 513	1 539	1 608	0
Silao	138 310	16 113	3 825	7 883	5 779	603
Yuriria	93 740	4 427	2 129	699	1 536	0
Otros	1 374 359	66 313	23 080	23 280	60 449	2 898
Guerrero	4 101 852	290 093	218 417	38 596	84 731	181
Acapulco de Juárez	1 081 088	187 745	146 345	8 591	30 103	0
Coyuca de Benítez	74 706	781	1 866	955	141	0
Chilpancingo de los Bravo	220 519	13 952	5 271	4 784	9 226	0
Iguala de la Independencia	147 564	7 439	12 129	7 930	5 957	0
José Azueta	187 073	56 106	18 418	1 744	4 095	0
Otros	2 390 902	24 070	34 388	14 592	35 209	181
Hidalgo	2 470 054	160 186	113 234	16 503	30 858	2 434
Huejutla de Reyes	86 355	1 297	4 388	729	358	0
Pachuca de Soto	278 159	36 847	25 176	3 849	3 870	2 434
Tula de Allende	76 190	10 084	5 049	1 081	8 174	0
Tulancingo de Bravo	115 746	12 067	4 510	1 124	4 661	0
Otros	1 913 604	99 891	74 111	9 720	13 795	0
Jalisco	10 498 251	1 548 587	912 513	468 807	543 786	21 153
Arandas	115 746	8 299	19 904	2 870	4 117	0
Autlán de Navarro	80 317	8 247	8 978	6 218	4 181	0
Zapotlán El Grande	164 568	13 303	33 668	8 295	18 310	5 414
Guadalajara	3 228 884	480 082	153 865	178 163	66 866	0
Lagos de Moreno	200 946	15 925	14 152	7 859	12 512	0
Ocotlán	118 649	7 526	15 488	3 076	15 051	0
Puerto Vallarta	492 773	88 050	33 122	7 948	67 595	0
San Juan de los Lagos	73 293	5 849	7 045	7 285	3 537	0
Tepatitlán de Morelos	218 095	25 474	38 916	8 076	16 636	634
Tlaquepaque	632 522	105 289	70 975	15 739	41 479	3 384
Tonalá	367 197	59 118	14 881	3 070	54 070	0
Zapopan	2 085 547	531 772	294 832	131 821	103 807	0
Zapotlanejo	91 611	7 534	16 246	5 100	3 454	0
Otros	2 628 103	192 119	190 441	83 287	132 171	11 721
México	17 009 178	2 148 948	1 066 676	127 680	394 989	94 075
Almoloya de Juárez	149 690	4 795	4 402	768	177	0
Atizapán de Zaragoza	653 683	147 901	45 091	2 021	41 070	0
Atlaquemulco	110 024	7 633	5 768	6 264	1 697	1 678
Coacalco de Berriozábal	254 793	38 632	22 553	2 032	5 763	469
Cuautitlán	229 056	22 828	39 944	1 637	4 030	0
Cuautitlán Izcalli	609 231	165 075	46 282	1 691	38 912	4
Chalco	210 143	20 640	10 170	749	5 725	100
Chicoloapan	93 904	8 939	5 561	1 264	366	11 505
Chimalhuacán	402 914	22 964	8 287	610	3 088	2 635
Ecatepec de Morelos	1 345 609	132 514	226 829	18 850	19 785	375
Huixquilucan	624 225	211 931	69 519	8 985	46 124	0
Ixtapaluca	207 009	30 558	7 053	402	1 263	0

(Continúa)

**INGRESOS PÚBLICOS NETOS ORDINARIOS DE MUNICIPIOS SELECCIONADOS
POR ENTIDAD FEDERATIVA Y MUNICIPIO**

De 2000 a 2004
(Miles de pesos)

CUADRO 4.1.2.3
2ª Parte y última

ENTIDAD FEDERATIVA MUNICIPIO	PARTICIPACIONES A MUNICIPIOS	APORTACIONES FEDERALES Y ESTATALES	OTROS INGRESOS	POR CUENTA DE TERCEROS	DISPONIBILIDAD INICIAL
Guanajuato	1 851 349	2 116 450	205 067	1 401	435 698
Abasolo	27 640	70 941	2 299	0	10 836
Acámbaro	38 092	54 238	15 372	0	0
Allende	56 922	79 627	309	0	0
Celaya	165 190	121 664	24 040	0	0
Comonfort	24 032	47 303	190	953	14 788
Cortazar	35 087	33 221	598	0	393
Dolores Hidalgo	41 983	77 591	4 194	0	32 792
Guanajuato	71 714	56 712	0	0	0
Irapuato	146 591	159 786	6 570	0	1 794
León	464 472	328 018	126 500	0	192 610
Moroleón	30 053	16 129	117	0	0
Pénjamo	42 694	114 466	1 093	0	12 450
Salamanca	80 676	99 940	0	0	8 270
Salvatierra	35 101	51 807	2 848	0	0
San Francisco del Rincón	40 286	36 376	1 700	0	18 611
San Luis de la Paz	29 147	65 745	0	0	0
Silao	41 837	55 925	0	0	6 345
Yuriria	27 365	57 211	373	0	0
Otros	452 467	589 750	18 864	448	136 809
Guerrero	50 892	3 417 729	1 213	0	0
Acapulco de Juárez	24 694	683 610	0	0	0
Coyuca de Benítez	270	70 692	1	0	0
Chilpancingo de los Bravo	1 549	185 737	0	0	0
Iguala de la Independencia	2 753	111 356	0	0	0
José Azueta	4 888	101 822	0	0	0
Otros	16 738	2 264 512	1 212	0	0
Hidalgo	1 163 984	945 673	9 845	603	26 734
Huejutla de Reyes	34 444	44 679	460	0	0
Pachuca de Soto	96 194	109 615	174	0	0
Tula de Allende	26 475	24 587	740	0	0
Tulancingo de Bravo	71 012	11 855	0	603	9 914
Otros	935 859	754 937	8 471	0	16 820
Jalisco	3 830 088	2 017 435	3 290	3 049	1 149 543
Arandas	36 235	40 760	0	0	3 561
Autlán de Navarro	32 185	18 065	0	0	2 443
Zapotlán El Grande	57 857	27 697	0	0	24
Guadalajara	1 243 329	456 494	0	0	650 085
Lagos de Moreno	77 385	59 031	0	0	14 082
Ocotán	39 882	26 700	123	853	9 950
Puerto Vallarta	202 845	58 747	0	0	34 466
San Juan de los Lagos	28 400	20 348	0	0	829
Tepatitlán de Morelos	59 713	45 756	3 101	0	19 789
Tlaquepaque	225 530	147 611	0	0	22 515
Tonalá	125 167	107 442	0	0	3 449
Zapopan	523 831	285 947	0	0	213 537
Zapotlanejo	29 896	21 378	0	0	8 003
Otros	1 147 833	701 459	66	2 196	166 810
México	6 856 249	5 053 491	238 424	240 513	788 133
Almoloya de Juárez	50 262	85 441	3 845	0	0
Atizapán de Zaragoza	267 517	143 288	0	6 795	0
Atlacomulco	1 425	77 164	2 713	0	5 682
Coacalco de Berriozábal	94 336	65 911	1 100	5 535	18 462
Cuautitlán	54 117	21 012	325	0	85 163
Cuautitlán Izcalli	191 166	125 735	13 597	0	26 769
Chalco	76 032	90 556	0	6 171	0
Chicoloapan	36 281	23 195	6 793	0	0
Chimalhuacán	138 393	188 159	2 443	1 575	34 760
Ecatepec de Morelos	493 673	443 018	902	9 663	0
Huixquilucan	146 091	82 294	1 114	8 748	49 419
Ixtapaluca	77 826	85 520	3 503	884	0

(Continúa)

**INGRESOS PÚBLICOS NETOS ORDINARIOS DE MUNICIPIOS SELECCIONADOS
POR ENTIDAD FEDERATIVA Y MUNICIPIO**

De 2000 a 2004
(Miles de pesos)

CUADRO 4.1.2.3
1ª Parte

ENTIDAD FEDERATIVA MUNICIPIO	TOTAL	IMPUESTOS	DERECHOS	PRODUCTOS	APROVECHA- MIENTOS	CONTRIBUCIONES DE MEJORAS
Ixtlahuaca	160 098	5 297	5 957	1 048	2 170	0
Jilotepec	93 531	4 350	2 439	241	184	0
Jiquipilco	98 804	954	545	141	197	NS
Lerma	150 591	30 208	6 222	544	1 183	9 071
Metepec	337 684	73 581	29 123	1 636	27 299	0
Naucalpan de Juárez	1 339 949	311 566	106 547	8 417	41 799	0
Nezahualcóyotl	1 140 933	94 923	24 549	4 315	18 522	154
Nicolás Romero	241 266	15 939	7 963	3 728	4 069	745
Paz, La	171 449	18 216	6 035	471	1 729	684
San Felipe del Progreso	177 427	1 140	1 611	832	55	32
Tecámac	261 909	43 308	17 290	2 411	9 926	41 465
Tejupilco	104 128	3 680	3 845	339	2 078	144
Temascalcingo	89 224	1 649	1 589	128	69	155
Temoaya	99 082	656	969	104	183	16
Tenango del Valle	85 958	3 480	3 293	125	312	589
Tepotztlán	102 010	18 158	12 095	75	5 785	2 558
Texcoco	215 655	23 257	13 320	1 255	3 564	7 223
Tianguistenco	83 073	4 697	8 835	511	205	261
Tlalnepantla de Baz	1 256 230	279 318	76 048	10 953	43 195	541
Toluca	1 384 566	152 717	83 115	19 204	14 941	0
Tultitlán	393 604	63 559	35 061	2 010	16 099	0
Villa Victoria	103 393	1 466	901	8	51	240
Zinacantepec	162 119	8 538	3 529	32	1 473	43
Valle de Chalco Solidaridad	350 639	13 388	5 009	3 359	1 803	269
Otros	3 515 575	160 493	119 327	20 520	30 098	13 119
Michoacán de Ocampo	5 345 490	268 117	311 303	31 864	146 933	175 803
Lázaro Cárdenas	208 912	16 330	26 365	367	2 787	446
Apatzingán	151 149	6 275	11 635	2 077	4 635	1 701
Hidalgo	132 236	6 051	8 703	1 456	3 680	4 798
Maravatío	83 454	1 948	1 136	1	1 123	3 224
Morelia	707 887	91 540	80 144	5 317	53 705	4 659
Pátzcuaro	83 069	4 251	5 847	1 586	2 560	3 092
Piedad, La	127 896	11 882	11 114	2 521	6 108	9 955
Puruándiro	94 785	1 649	7 430	1 340	1 418	4 529
Uruapan	351 645	27 659	24 532	3 291	12 131	34 854
Zamora	185 654	21 107	14 897	3 038	11 300	0
Zitácuaro	159 922	6 160	7 229	435	2 402	1 991
Otros	3 058 881	73 265	112 271	10 435	45 084	106 554
Morelos	2 464 073	284 229	135 080	15 322	138 854	11 797
Cuernavaca	655 085	121 689	73 907	6 381	121 502	146
Jiutepec	197 553	28 578	7 471	539	3 916	6 599
Temixco	140 560	18 791	6 878	36	1 951	0
Otros	1 470 875	115 171	46 824	8 366	11 485	5 052
Nayarit	1 460 319	113 564	51 432	6 740	14 317	1 071
Compostela	76 949	3 029	3 502	706	548	0
Santiago Ixcuintla	125 284	2 856	1 553	774	641	NS
Tepic	493 130	31 409	17 694	2 911	5 693	0
Bahía de Banderas	141 131	66 109	16 784	80	4 031	0
Otros	623 825	10 161	11 899	2 269	3 404	1 071
Nuevo León	7 385 394	1 431 183	429 014	282 481	387 308	14 615
Apodaca	418 552	99 305	40 536	4 759	17 626	38
Cadereyta Jiménez	116 477	13 255	7 196	735	5 327	88
General Escobedo	357 995	71 453	18 112	7 057	4 014	0
Guadalupe	961 021	153 912	31 965	27 049	57 467	8 160
Juárez	107 702	23 804	12 468	443	972	0
Linares	111 462	5 760	4 231	2 378	2 168	0
Montemorelos	104 223	12 248	8 077	3 116	1 944	0
Monterrey	2 267 722	502 584	169 371	175 021	188 304	1 755
San Nicolás de los Garza	732 804	143 824	29 229	17 241	42 192	0
San Pedro Garza García	728 995	272 091	40 640	26 488	33 240	0
Santa Catarina	305 134	40 873	26 633	1 308	17 685	3 697
Santiago	115 612	31 340	11 543	2 267	2 865	408
Otros	1 057 695	60 734	29 013	14 619	13 504	469

(Continúa)

**INGRESOS PÚBLICOS NETOS ORDINARIOS DE MUNICIPIOS SELECCIONADOS
POR ENTIDAD FEDERATIVA Y MUNICIPIO**

De 2000 a 2004
(Miles de pesos)

CUADRO 4.1.2.3
2ª Parte y última

ENTIDAD FEDERATIVA MUNICIPIO	PARTICIPACIONES A MUNICIPIOS	APORTACIONES FEDERALES Y ESTATALES	OTROS INGRESOS	POR CUENTA DE TERCEROS	DISPONIBILIDAD INICIAL
Ixtlahuaca	59 747	74 604	11 275	0	0
Jilotepec	1 440	77 517	2 771	0	4 589
Jiquipilco	41 439	55 055	473	0	0
Lerma	64 788	37 276	0	1 299	0
Metepec	94 345	54 995	3 038	22 506	31 161
Naucalpan de Juárez	509 603	351 992	10 025	0	0
Nezahualcóyotl	619 026	369 662	0	9 782	0
Nicolás Romero	87 657	87 224	0	0	33 941
Paz, La	63 519	74 263	0	1 332	5 200
San Felipe del Progreso	46 094	83 815	3 873	0	39 975
Tecámac	61 997	56 120	559	5 309	23 524
Tejupilco	35 871	43 941	5 944	597	7 689
Temascalcingo	36 727	40 198	8 709	0	0
Temoaya	47 669	44 549	0	0	4 936
Tenango del Valle	43 909	27 266	3 048	659	3 277
Tepotztlán	62 138	399	0	802	0
Texcoco	82 274	74 905	6 716	0	3 141
Tianguistenco	41 473	21 842	0	492	4 757
Tlalnepantla de Baz	514 055	209 477	54 404	0	68 239
Toluca	304 016	445 028	15 896	108 792	240 857
Tultitlán	155 005	114 116	769	6 985	0
Villa Victoria	42 209	52 693	3 890	237	1 698
Zinacantepec	57 524	70 673	557	225	19 525
Valle de Chalco Solidaridad	86 047	159 352	23 948	206	57 258
Otros	2 070 558	995 236	46 194	41 919	18 111
Michoacán de Ocampo	1 873 747	2 261 797	145 805	5 234	124 887
Lázaro Cárdenas	92 291	70 326	0	0	0
Apatzingán	40 564	58 774	11 439	3 277	10 772
Hidalgo	34 578	58 856	2 163	0	11 951
Maravatío	22 967	53 055	0	0	0
Morelia	249 548	200 552	0	0	22 422
Pátzcuaro	26 405	39 328	0	0	0
Piedad, La	38 056	47 981	279	0	0
Puruándiro	23 071	55 348	0	0	0
Uruapan	76 468	97 853	74 857	0	0
Zamora	51 515	64 841	5 032	0	13 924
Zitácuaro	41 902	88 813	10 990	0	0
Otros	1 176 382	1 426 070	41 045	1 957	65 818
Morelos	1 073 399	630 581	44 871	10 246	119 694
Cuernavaca	203 007	128 453	0	0	0
Jiutepec	90 940	56 975	1 715	820	0
Temixco	52 369	39 215	2 331	937	18 052
Otros	727 083	405 938	40 825	8 489	101 642
Nayarit	711 557	412 742	75 869	1 805	71 222
Compostela	31 826	26 792	5 941	0	4 605
Santiago Ixcuintla	59 027	35 807	7 736	0	16 890
Tepic	268 825	114 455	45 458	0	6 685
Bahía de Banderas	19 071	25 699	0	0	9 357
Otros	332 808	209 989	16 734	1 805	33 685
Nuevo León	2 547 842	1 221 561	456 670	67 173	547 547
Apodaca	163 087	74 475	1 468	0	17 258
Cadereyta Jiménez	42 216	22 556	17 731	0	7 373
General Escobedo	155 310	76 719	3 241	0	22 089
Guadalupe	280 566	178 210	118 440	0	105 252
Juárez	40 707	21 555	2 438	0	5 315
Linares	54 567	25 366	13 945	0	3 047
Montemorelos	53 554	18 891	0	0	6 393
Monterrey	663 650	301 358	145 550	0	120 129
San Nicolás de los Garza	254 900	126 137	11 347	65 526	42 408
San Pedro Garza García	174 452	32 214	36 974	0	112 896
Santa Catarina	136 804	61 955	289	387	15 503
Santiago	35 002	11 149	11 652	0	9 386
Otros	493 027	270 976	93 595	1 260	80 498

(Continúa)

**INGRESOS PÚBLICOS NETOS ORDINARIOS DE MUNICIPIOS SELECCIONADOS
POR ENTIDAD FEDERATIVA Y MUNICIPIO**

CUADRO 4.1.2.3
1ª Parte

De 2000 a 2004
(Miles de pesos)

ENTIDAD FEDERATIVA MUNICIPIO	TOTAL	IMPUESTOS	DERECHOS	PRODUCTOS	APROVECHA- MIENTOS	CONTRIBUCIONES DE MEJORAS
Oaxaca	4 066 169	88 846	133 678	30 527	130 033	2 254
Oaxaca de Juárez	391 901	22 069	36 732	398	28 698	0
San Juan Bautista Tuxtepec	151 853	6 625	23 865	283	6 627	0
Otros	3 522 414	60 152	73 081	29 846	94 708	2 254
Puebla	6 039 768	311 196	330 966	86 976	79 391	4 241
Atlixco	165 027	10 692	10 709	3 028	3 205	0
Puebla	1 698 821	200 900	176 214	10 837	26 633	0
Otros	4 175 919	99 604	144 043	73 111	49 553	4 241
Querétaro Arteaga	2 549 713	506 915	86 558	52 114	97 912	1 957
Amealco de Bonfil	98 607	1 853	624	1 281	408	0
Cadereyta de Montes	85 425	2 642	567	286	1 129	430
Corregidora	229 448	64 702	16 503	2 082	28 062	0
Marqués, El	114 655	21 699	1 651	640	3 671	0
Querétaro	1 092 698	347 096	52 845	38 739	42 683	0
San Juan del Río	233 336	37 875	9 227	3 766	9 637	331
Tequisquiapan	78 186	12 816	1 581	1 181	3 585	0
Otros	617 359	18 232	3 560	4 139	8 737	1 196
Quintana Roo	2 202 216	433 135	330 957	64 100	218 093	1 240
Felipe Carrillo Puerto	99 827	1 328	788	332	870	0
Benito Juárez	1 067 696	232 702	216 854	48 393	127 326	0
Cozumel	201 767	35 687	18 478	6 620	18 341	0
Othón P. Blanco	242 364	28 230	17 819	3 555	3 584	0
Solidaridad	368 816	128 248	71 076	1 463	63 552	1 240
Otros	221 746	6 940	5 942	3 737	4 420	0
San Luis Potosí	3 460 287	135 708	134 836	26 466	75 730	44 027
Ciudad Valles	158 693	6 962	5 614	2 281	3 329	4 017
Matehuala	108 428	5 041	3 751	733	10 077	1 185
Rioverde	141 566	3 249	3 081	1 029	3 814	5 292
San Luis Potosí	1 153 217	82 851	91 144	14 383	38 362	4 113
Soledad de Graciano Sánchez	186 885	12 230	11 055	772	4 278	949
Tamazunchale	120 016	1 448	1 077	1 148	159	5 380
Xilitla	90 814	584	434	198	87	2 961
Otros	1 500 668	23 343	18 680	5 922	15 624	20 130
Sinaloa	3 065 541	532 984	130 452	25 099	171 505	20 438
Ahome	411 446	81 044	14 664	4 057	24 787	5 707
Culiacán	921 498	233 748	52 360	10 644	45 015	6 554
Fuerte, El	96 588	8 116	1 549	239	2 577	261
Guasave	292 185	35 415	4 971	4 815	13 185	3 600
Mazatlán	520 097	118 042	39 654	2 716	58 948	0
Salvador Alvarado	86 067	11 641	3 800	280	6 840	574
Sinaloa	94 947	4 459	613	81	800	1 052
Navolato	151 433	14 431	3 280	1 177	7 313	0
Otros	491 280	26 088	9 561	1 090	12 040	2 690
Sonora	3 444 983	518 439	234 330	59 693	171 970	11 672
Agua Prieta	87 678	11 584	5 195	465	6 883	1 277
Caborca	89 045	10 557	5 064	1 956	4 076	0
Cajeme	513 597	94 197	33 167	16 611	38 383	0
Etchojoa	75 548	1 652	1 519	26	655	0
Guaymas	190 930	35 530	17 305	1 585	3 938	0
Hermosillo	899 090	219 867	79 663	15 664	50 225	10 181
Huatabampo	113 713	7 023	11 490	1 078	1 919	0
Navojoa	178 598	16 161	13 893	849	4 060	0
Nogales	272 622	26 532	21 265	649	7 978	0
Puerto Peñasco	86 804	34 472	5 331	10 370	3 622	0
San Luis Río Colorado	222 550	22 488	18 118	1 149	30 846	0
Otros	714 808	38 376	22 320	9 291	19 385	214

(Continúa)

**INGRESOS PÚBLICOS NETOS ORDINARIOS DE MUNICIPIOS SELECCIONADOS
POR ENTIDAD FEDERATIVA Y MUNICIPIO**

De 2000 a 2004
(Miles de pesos)

CUADRO 4.1.2.3
2ª Parte y última

ENTIDAD FEDERATIVA MUNICIPIO	PARTICIPACIONES A MUNICIPIOS	APORTACIONES FEDERALES Y ESTATALES	OTROS INGRESOS	POR CUENTA DE TERCEROS	DISPONIBILIDAD INICIAL
Oaxaca	1 457 935	1 917 151	326	0	305 419
Oaxaca de Juárez	189 817	114 187	0	0	0
San Juan Bautista Tuxtepec	70 631	43 822	NS	0	0
Otros	1 197 487	1 759 142	326	0	305 419
Puebla	2 052 311	2 652 646	243 238	103 679	175 124
Atlixco	44 800	56 693	14 628	0	21 272
Puebla	568 154	472 433	21 866	103 316	118 468
Otros	1 439 357	2 123 520	206 744	363	35 384
Querétaro Arteaga	1 071 431	660 913	17 287	2 302	52 324
Amealco de Bonfil	37 731	48 122	472	0	8 116
Cadereyta de Montes	42 917	37 454	0	0	0
Corregidora	70 768	27 111	5 299	0	14 921
Marqués, El	50 719	33 218	2 337	720	0
Querétaro	386 794	224 495	46	0	0
San Juan del Río	92 923	74 259	0	0	5 318
Tequisquiapan	36 049	22 766	0	0	208
Otros	353 530	193 488	9 133	1 582	23 761
Quintana Roo	704 817	377 079	19 730	0	53 065
Felipe Carrillo Puerto	50 460	38 820	3 674	0	3 555
Benito Juárez	241 490	151 888	7 602	0	41 441
Cozumel	96 759	22 539	2 343	0	1 000
Othón P. Blanco	92 802	91 949	4 425	0	0
Solidaridad	69 357	33 133	0	0	747
Otros	153 949	38 750	1 686	0	6 322
San Luis Potosí	1 247 683	1 610 319	74 089	1 898	109 531
Ciudad Valles	75 447	61 043	0	0	0
Matehuala	43 826	34 829	0	111	8 875
Rioverde	47 350	59 201	2 034	0	16 516
San Luis Potosí	355 578	495 995	54 887	0	15 904
Soledad de Graciano Sánchez	91 620	54 383	0	0	11 598
Tamazunchale	50 131	60 673	0	0	0
Xilitla	27 184	51 757	476	21	7 112
Otros	556 547	792 438	16 692	1 766	49 526
Sinaloa	1 214 195	944 600	7 540	6 794	11 934
Ahome	157 115	124 072	0	0	0
Culiacán	322 807	250 370	0	0	0
Fuerte, El	44 293	39 553	0	0	0
Guasave	124 410	105 789	0	0	0
Mazatlán	166 288	118 711	4 407	4 703	6 628
Salvador Alvarado	38 291	24 641	0	0	0
Sinaloa	44 714	43 228	0	0	0
Navolato	62 604	57 793	2 381	2 091	363
Otros	253 673	180 443	752	0	4 943
Sonora	1 543 249	779 997	89 925	9 115	26 593
Agua Prieta	36 043	19 582	4 000	0	2 649
Caborca	43 400	23 292	700	0	0
Cajeme	219 271	105 513	646	0	5 809
Etchojoa	39 995	31 701	0	0	0
Guaymas	87 962	42 907	1 458	0	245
Hermosillo	340 390	177 104	5 996	0	0
Huatabampo	46 045	46 158	0	0	0
Navojoa	91 244	51 504	887	0	0
Nogales	141 748	48 558	16 840	9 052	0
Puerto Peñasco	18 993	11 333	1 813	0	870
San Luis Río Colorado	89 016	47 652	6 608	0	6 673
Otros	389 142	174 693	50 977	63	10 347

(Continúa)

**INGRESOS PÚBLICOS NETOS ORDINARIOS DE MUNICIPIOS SELECCIONADOS
POR ENTIDAD FEDERATIVA Y MUNICIPIO**

CUADRO 4.1.2.3
1ª Parte

De 2000 a 2004
(Miles de pesos)

ENTIDAD FEDERATIVA MUNICIPIO	TOTAL	IMPUESTOS	DERECHOS	PRODUCTOS	APROVECHA- MIENTOS	CONTRIBUCIONES DE MEJORAS
Tabasco	5 184 302	78 334	65 580	12 062	100 973	8 169
Balancán	261 206	1 144	696	207	2 183	0
Cárdenas	421 134	3 972	2 225	546	5 342	2 301
Centla	247 952	1 047	607	79	2 785	0
Centro	1 428 081	49 722	45 556	6 764	59 339	0
Comalcalco	365 734	4 065	5 885	852	5 940	0
Cunduacán	216 109	1 442	800	398	1 093	0
Emiliano Zapata	162 520	851	678	800	1 027	0
Huimanguillo	371 259	2 326	1 013	348	1 512	0
Jalapa	122 533	973	244	218	1 140	0
Jalpa de Méndez	165 251	1 245	860	297	2 507	0
Jonuta	230 101	381	293	0	729	0
Macuspana	307 553	3 563	2 046	573	10 288	1 297
Nacajuca	167 479	1 311	1 283	156	1 784	0
Paraíso	196 677	2 742	1 331	212	1 297	650
Tacotalpa	156 621	520	384	374	781	0
Teapa	177 716	1 600	595	9	2 737	0
Tenosique	186 376	1 430	1 084	229	489	3 921
Tamaulipas	4 843 500	457 624	183 845	23 955	163 088	0
Altamira	264 774	32 069	10 682	87	4 381	0
Ciudad Madero	238 431	23 365	12 082	1 865	9 803	0
Mante, El	121 296	8 880	4 233	468	3 906	0
Matamoros	725 781	54 928	24 457	4 860	25 725	0
Reynosa	701 419	136 030	32 447	913	35 669	0
Río Bravo	193 840	27 923	23 674	239	3 611	0
Tampico	413 831	48 296	37 269	10 861	29 906	0
Victoria	312 501	34 815	10 875	1 829	21 246	0
Otros	1 871 627	91 318	28 126	2 833	28 841	0
Tlaxcala	1 030 929	27 606	40 026	11 857	8 570	211
Apizaco	81 250	4 017	3 972	2 602	1 764	0
Tlaxcala	94 659	6 803	8 600	4 106	3 598	0
Otros	855 020	16 786	27 454	5 149	3 208	211
Veracruz de Ignacio de la Llave	8 213 365	418 864	209 985	36 072	122 133	19 147
Boca del Río	215 077	55 561	12 651	1 182	5 696	0
Coatzacoalcos	640 996	30 693	13 013	2 550	16 625	2 562
Córdoba	234 954	24 582	11 786	8	3 292	1 088
Cosoleacaque	115 048	5 982	2 936	247	2 383	85
Orizaba	135 840	0	0	0	0	0
Poza Rica de Hidalgo	206 889	20 989	15 958	501	7 920	194
Veracruz	761 938	81 755	33 855	8 661	23 425	4 538
Xalapa	535 469	46 200	20 162	2 124	8 011	1 419
Minatitlán	199 545	14 817	20 332	242	2 824	0
Túxpam	179 277	11 929	4 043	621	1 048	406
Otros	4 988 332	126 356	75 249	19 936	50 909	8 855
Yucatán	2 131 469	152 575	92 854	9 917	44 104	7 289
Mérida	914 105	138 167	65 144	3 770	32 821	6 153
Otros	1 217 364	14 408	27 710	6 147	11 283	1 136
Zacatecas	2 344 755	103 753	135 870	33 735	54 348	4 814
Guadalupe	176 587	13 388	14 587	3 360	12 720	0
Jerez	88 474	7 547	4 397	1 171	2 380	0
Pinos	78 635	1 162	1 932	1 489	974	0
Sombrerete	106 106	3 868	3 909	465	1 419	165
Valparaíso	80 925	4 176	3 981	591	246	0
Fresnillo	211 013	11 009	10 049	3 590	4 766	0
Zacatecas	204 021	15 042	16 133	4 316	4 827	215
Otros	1 398 994	47 561	80 882	18 753	27 016	4 434

(Continúa)

**INGRESOS PÚBLICOS NETOS ORDINARIOS DE MUNICIPIOS SELECCIONADOS
POR ENTIDAD FEDERATIVA Y MUNICIPIO**

De 2000 a 2004
(Miles de pesos)

CUADRO 4.1.2.3
2ª Parte y última

ENTIDAD FEDERATIVA MUNICIPIO	PARTICIPACIONES A MUNICIPIOS	APORTACIONES FEDERALES Y ESTATALES	OTROS INGRESOS	POR CUENTA DE TERCEROS	DISPONIBILIDAD INICIAL
Tabasco	2 648 438	1 007 659	777 670	313 676	171 741
Balancán	101 531	34 502	110 527	4 555	5 861
Cárdenas	181 349	113 374	77 659	18 976	15 390
Centla	126 560	55 641	45 712	6 358	9 163
Centro	675 565	229 414	311 831	0	49 890
Comalcalco	180 580	84 858	42 890	13 865	26 799
Cunduacán	127 338	54 870	20 406	5 906	3 856
Emiliano Zapata	88 248	12 519	26 255	17 598	14 544
Huimanguillo	171 101	110 688	2 056	82 170	45
Jalapa	90 717	19 636	6 116	0	3 489
Jalpa de Méndez	104 659	36 155	9 144	6 829	3 555
Jonuta	88 844	20 849	6 807	110 590	1 608
Macuspana	169 236	74 428	38 099	1 553	6 470
Nacajuca	101 348	43 340	7 592	5 443	5 222
Paraíso	136 472	30 311	12 164	2 837	8 661
Tacotalpa	90 246	28 515	7 944	18 804	9 053
Teapa	96 385	25 738	34 513	13 965	2 174
Tenosique	118 259	32 821	17 955	4 227	5 961
Tamaulipas	2 428 852	1 114 584	200 330	0	271 222
Altamira	170 949	44 145	15	0	2 446
Ciudad Madero	111 334	51 586	13 304	0	15 092
Mante, El	53 084	46 700	3	0	4 022
Matamoros	271 046	151 426	91 399	0	101 940
Reynosa	265 156	179 242	3 706	0	48 256
Río Bravo	69 129	35 594	16 294	0	17 376
Tampico	182 363	86 529	141	0	18 466
Victoria	118 058	125 387	291	0	0
Otros	1 187 733	393 975	75 177	0	63 624
Tlaxcala	525 891	331 614	42 077	2 068	41 009
Apizaco	37 809	22 279	2 849	0	5 958
Tlaxcala	42 540	22 173	2 492	0	4 347
Otros	445 542	287 162	36 736	2 068	30 704
Veracruz de Ignacio de la Llave	2 991 318	3 799 057	146 053	73 382	397 354
Boca del Río	74 185	49 211	8 753	2 790	5 048
Coatzacoalcos	260 693	187 643	4 707	0	122 510
Córdoba	92 439	73 611	6 135	2 055	19 958
Cosoleacaque	44 496	49 561	2 598	3 230	3 530
Orizaba	95 320	40 520	0	0	0
Poza Rica de Hidalgo	77 092	60 702	4 116	0	19 417
Veracruz	365 997	163 456	64 024	3 536	12 691
Xalapa	199 537	138 743	15 515	32 773	70 985
Minatitlán	70 409	75 863	1 418	2 346	11 294
Túxpam	85 335	62 788	4 894	0	8 213
Otros	1 625 815	2 896 959	33 893	26 652	123 708
Yucatán	993 175	828 498	3 057	0	0
Mérida	352 409	312 657	2 984	0	0
Otros	640 766	515 841	73	0	0
Zacatecas	921 441	969 589	51 433	17 234	52 538
Guadalupe	54 674	65 737	0	0	12 121
Jerez	36 681	23 146	10 826	0	2 326
Pinos	28 641	44 437	0	0	0
Sombrerete	34 223	44 273	5 332	0	12 452
Valparaíso	23 539	48 303	89	0	0
Fresnillo	84 321	97 278	0	0	0
Zacatecas	78 789	46 053	24 345	12 557	1 744
Otros	580 573	600 362	10 841	4 677	23 895

(Continúa)

**INGRESOS PÚBLICOS NETOS ORDINARIOS DE MUNICIPIOS SELECCIONADOS
POR ENTIDAD FEDERATIVA Y MUNICIPIO**

De 2000 a 2004
(Miles de pesos)

CUADRO 4.1.2.3
1ª Parte

ENTIDAD FEDERATIVA MUNICIPIO	TOTAL	IMPUESTOS	DERECHOS	PRODUCTOS	APROVECHA- MIENTOS	CONTRIBUCIONES DE MEJORAS
2 0 0 4^P						
Total	140 057 622	15 543 043	8 528 877	2 224 869	6 009 116	766 868
Aguascalientes	1 697 262	146 586	239 376	34 234	53 316	102
Aguascalientes	1 198 476	118 820	176 334	31 599	40 939	0
Jesús María	100 877	14 485	18 497	287	4 070	48
Otros	397 909	13 281	44 545	2 348	8 307	54
Baja California	4 749 417	991 572	483 717	92 648	331 364	640
Ensenada	603 461	115 402	55 731	10 621	43 692	0
Mexicali	1 440 455	309 285	144 058	19 723	123 332	0
Tecate	190 610	32 895	22 015	70	16 419	640
Tijuana	2 296 979	484 247	229 445	44 380	116 754	0
Playas de Rosarito	217 912	49 743	32 468	17 854	31 167	0
Baja California Sur	1 221 464	321 350	172 317	17 815	76 093	0
Comondú	137 004	7 110	8 251	4 591	6 236	0
Mulegé	116 983	12 794	8 005	6 472	2 322	0
Cabos, Los	510 216	226 111	91 977	2 179	22 347	0
Paz, La	390 623	64 290	60 394	4 272	43 836	0
Otros	66 638	11 045	3 690	301	1 352	0
Campeche	1 848 233	65 758	68 693	23 942	20 854	18
Calkiní	117 961	936	3 424	354	950	0
Campeche	560 243	29 966	45 899	12 576	4 109	0
Chamotón	152 637	1 645	1 851	941	3 144	0
Carmen	529 139	27 838	10 288	8 705	6 196	0
Escárcega	118 691	1 869	3 067	545	1 991	0
Otros	369 562	3 504	4 164	821	4 464	18
Coahuila de Zaragoza	3 348 428	458 322	358 324	16 050	119 271	17 403
Acuña	174 111	18 891	22 350	182	3 674	6 073
Monclova	187 692	17 264	19 806	371	10 626	153
Piedras Negras	249 496	32 129	11 641	1 104	8 561	0
Ramos Arizpe	157 728	40 814	34 710	288	3 961	0
Saltillo	840 144	128 472	64 160	4 039	33 843	5 803
San Pedro	93 115	4 419	6 145	694	486	1 734
Torreón	813 251	151 311	130 197	5 981	46 433	2 086
Otros	832 891	65 022	69 315	3 391	11 687	1 554
Colima	1 071 662	84 842	111 733	13 389	59 324	2 291
Colima	261 118	24 367	32 835	5 266	16 435	540
Manzanillo	323 891	33 294	38 484	2 726	12 170	0
Tecomán	152 691	8 179	14 358	2 399	5 599	0
Villa de Álvarez	129 480	9 939	15 499	1 096	9 153	686
Otros	204 482	9 063	10 557	1 902	15 967	1 065
Chiapas	5 851 694	136 712	85 884	30 651	39 533	5 589
Comitán de Domínguez	165 927	7 419	6 132	425	1 052	246
Motozintla	90 626	545	113	175	36	0
San Cristóbal de las Casas	167 392	10 568	6 406	2 329	3 155	137
Tapachula	367 897	21 994	14 252	1 350	6 267	854
Tuxtla Gutiérrez	639 959	53 996	32 458	18 357	21 370	0
Otros	4 419 893	42 190	26 523	8 015	7 653	4 352
Chihuahua	4 988 133	928 109	419 476	96 755	368 943	15 723
Cuahtémoc	236 976	35 940	16 264	2 632	52 206	4 314
Chihuahua	1 093 473	341 156	106 908	36 365	67 160	2 380
Delicias	225 899	36 179	19 125	16 390	16 390	6 929
Juárez	1 700 552	413 552	214 914	31 194	152 741	0
Nuevo Casas Grandes	84 439	12 764	5 814	393	9 071	19
Otros	1 646 794	88 518	56 451	9 781	71 375	2 081
Durango	2 052 837	156 070	169 309	24 720	67 081	7 462
Durango	696 007	85 805	54 905	6 053	37 057	0
Gómez Palacio	406 613	50 425	72 963	4 151	12 495	0
Lerdo	130 724	6 764	6 391	132	4 740	0
Otros	819 493	13 076	35 050	14 384	12 789	7 462

(Continúa)

**INGRESOS PÚBLICOS NETOS ORDINARIOS DE MUNICIPIOS SELECCIONADOS
POR ENTIDAD FEDERATIVA Y MUNICIPIO**

De 2000 a 2004
(Miles de pesos)

CUADRO 4.1.2.3
2ª Parte y última

ENTIDAD FEDERATIVA MUNICIPIO	PARTICIPACIONES A MUNICIPIOS	APORTACIONES FEDERALES Y ESTATALES	OTROS INGRESOS	POR CUENTA DE TERCEROS	DISPONIBILIDAD INICIAL
2 0 0 4^P					
Total	54 990 453	43 673 179	3 726 580	910 069	3 684 568
Aguascalientes	849 005	338 648	3 337	837	31 821
Aguascalientes	597 662	204 029	0	0	29 093
Jesús María	40 650	21 315	298	0	1 227
Otros	210 693	113 304	3 039	837	1 501
Baja California	1 722 295	860 902	73 717	18	192 544
Ensenada	180 017	139 999	57 999	0	0
Mexicali	537 403	250 557	0	0	56 097
Tecate	67 718	27 377	15 718	18	7 740
Tijuana	888 263	421 237	0	0	112 653
Playas de Rosarito	48 894	21 732	0	0	16 054
Baja California Sur	420 682	140 730	27 511	13 048	31 918
Comondú	63 069	23 128	0	0	24 619
Mulegé	57 262	16 247	4 087	9 794	0
Cabos, Los	119 098	34 621	10 000	0	3 883
Paz, La	143 778	62 656	6 640	3 254	1 503
Otros	37 475	4 078	6 784	0	1 913
Campeche	1 086 016	410 297	147 169	0	25 486
Calkiní	59 968	27 748	23 607	0	974
Campeche	260 804	119 296	81 839	0	5 754
Champotón	96 016	41 239	0	0	7 801
Carmen	387 045	75 808	9 384	0	3 875
Escárcega	65 168	44 781	0	0	1 270
Otros	217 015	101 425	32 339	0	5 812
Coahuila de Zaragoza	1 292 571	733 552	169 126	33 113	150 696
Acuña	82 195	32 384	272	7 736	354
Monclova	82 041	56 782	649	0	0
Piedras Negras	125 611	42 495	22 912	0	5 043
Ramos Arizpe	42 454	12 492	18 138	0	4 871
Saltillo	260 916	170 972	57 024	0	114 915
San Pedro	34 951	38 836	5 850	0	0
Torreón	296 844	175 743	0	0	4 656
Otros	367 559	203 848	64 281	25 377	20 857
Colima	567 593	198 447	12 517	1 021	20 505
Colima	130 552	41 347	9 776	0	0
Manzanillo	175 652	43 359	93	0	18 113
Tecomán	78 194	43 962	0	0	0
Villa de Álvarez	67 072	26 035	0	0	0
Otros	116 123	43 744	2 648	1 021	2 392
Chiapas	1 872 762	3 000 822	83 504	18	596 219
Comitán de Domínguez	49 691	67 658	9 646	0	23 658
Motozintla	22 422	61 769	198	0	5 368
San Cristóbal de las Casas	57 834	76 763	5 000	0	5 200
Tapachula	168 230	130 031	0	0	24 919
Tuxtla Gutiérrez	289 191	171 355	0	0	53 232
Otros	1 285 394	2 493 246	68 660	18	483 842
Chihuahua	1 865 848	1 290 715	2 564	0	0
Cuahtémoc	82 352	43 268	0	0	0
Chihuahua	337 564	201 940	0	0	0
Delicias	76 153	54 733	0	0	0
Juárez	488 164	399 987	0	0	0
Nuevo Casas Grandes	35 806	20 572	0	0	0
Otros	845 809	570 215	2 564	0	0
Durango	887 166	684 006	48 531	6 579	1 913
Durango	291 593	179 297	41 297	0	0
Gómez Palacio	160 775	100 903	4 901	0	0
Lerdo	65 338	47 359	0	0	0
Otros	369 460	356 447	2 333	6 579	1 913

(Continúa)

**INGRESOS PÚBLICOS NETOS ORDINARIOS DE MUNICIPIOS SELECCIONADOS
POR ENTIDAD FEDERATIVA Y MUNICIPIO**

CUADRO 4.1.2.3
1ª Parte

De 2000 a 2004
(Miles de pesos)

ENTIDAD FEDERATIVA MUNICIPIO	TOTAL	IMPUESTOS	DERECHOS	PRODUCTOS	APROVECHA- MIENTOS	CONTRIBUCIONES DE MEJORAS
Guanajuato	6 281 360	681 542	221 960	157 441	370 064	133 581
Abasolo	104 358	4 661	2 110	1 662	1 023	1 066
Acámbaro	118 735	9 642	2 359	2 210	2 167	0
Allende	235 418	25 848	6 281	4 724	9 286	84 047
Celaya	466 489	65 221	25 069	10 784	39 918	7 356
Comonfort	87 496	5 293	1 015	876	1 316	354
Cortazar	90 460	6 980	2 623	1 637	2 386	381
Dolores Hidalgo	173 288	10 285	3 210	5 915	6 502	7 581
Guanajuato	220 053	18 895	7 592	31 224	14 002	12
Irapuato	466 335	60 016	19 622	24 576	23 851	4 893
León	1 527 070	285 096	81 648	25 929	204 036	377
Pénjamo	219 916	11 841	1 902	2 890	2 337	14 158
Salamanca	272 425	30 006	12 151	4 087	10 717	458
Salvatierra	100 544	6 433	1 883	759	1 787	2 112
San Francisco del Rincón	136 483	24 041	7 006	2 839	6 147	0
San Luis de la Paz	138 979	4 989	3 389	2 853	12 248	0
Silao	158 120	16 968	4 589	3 117	6 000	519
Yuriria	100 935	4 805	2 202	464	2 111	0
Otros	1 664 256	90 522	37 309	30 895	24 230	10 267
Guerrero	4 639 472	315 846	171 481	83 068	130 199	271
Acapulco de Juárez	1 116 278	200 641	98 208	33 288	75 110	0
Chilpancingo de los Bravo	224 670	15 953	7 122	4 353	9 636	0
Iguala de la Independencia	177 820	9 767	7 335	28 273	6 723	198
José Azueta	213 367	62 596	19 944	3 456	21 722	0
Otros	2 907 337	26 889	38 872	13 698	17 008	73
Hidalgo	2 601 397	179 824	146 862	15 523	51 639	2 763
Huejutla de Reyes	89 036	1 253	4 330	934	633	0
Pachuca de Soto	305 441	41 276	36 533	1 610	7 970	0
Tulancingo de Bravo	116 938	15 174	5 744	1 135	4 860	646
Otros	2 089 982	122 121	100 255	11 844	38 176	2 117
Jalisco	11 447 828	1 812 540	1 009 829	451 322	1 117 263	73 711
Arandas	120 111	8 806	19 007	3 046	10 965	0
Autlán de Navarro	87 133	9 962	11 166	5 725	5 664	782
Zapotlán El Grande	168 135	15 752	35 747	16 103	8 716	0
Guadalajara	3 301 105	451 814	161 533	186 186	638 079	0
Lagos de Moreno	209 921	19 052	21 579	8 627	9 993	11 450
Ocotán	109 996	9 127	18 252	4 121	5 328	0
Puerto Vallarta	510 790	110 552	38 221	7 212	52 247	2 600
Tepatitlán de Morelos	222 210	25 920	43 410	10 367	19 896	0
Tlaquepaque	683 927	110 768	35 612	16 831	90 790	0
Tonalá	365 401	52 571	14 671	4 898	36 197	10 160
Zapopan	2 082 135	584 785	286 566	83 065	63 588	0
Zapotlanejo	88 327	9 878	13 926	2 969	6 334	220
Otros	3 498 637	403 553	310 139	102 172	169 466	48 499
México	18 352 132	2 480 701	1 275 655	283 190	589 523	138 798
Almoloya de Juárez	161 139	6 826	6 161	828	1 605	1 879
Atizapán de Zaragoza	702 499	162 211	46 163	4 279	30 618	0
Atlacomulco	109 777	8 801	6 847	2 790	2 321	1 436
Coacalco de Berriozábal	331 552	55 431	19 713	2 464	37 448	19
Cuautitlán	212 506	30 731	48 698	2 658	10 890	1 982
Chalco	240 107	38 651	17 922	1 558	7 565	0
Chicoloapan	124 852	22 747	6 498	657	931	5 425
Chimalhuacán	397 741	27 089	10 318	781	6 313	5 098
Ecatepec de Morelos	1 578 267	182 791	266 288	8 591	29 802	3 075
Huixquilucan	582 615	218 338	80 095	2 870	52 102	0
Ixtapaluca	280 498	30 994	18 306	59	2 729	0

(Continúa)

**INGRESOS PÚBLICOS NETOS ORDINARIOS DE MUNICIPIOS SELECCIONADOS
POR ENTIDAD FEDERATIVA Y MUNICIPIO**

De 2000 a 2004
(Miles de pesos)

CUADRO 4.1.2.3
2ª Parte y última

ENTIDAD FEDERATIVA MUNICIPIO	PARTICIPACIONES A MUNICIPIOS	APORTACIONES FEDERALES Y ESTATALES	OTROS INGRESOS	POR CUENTA DE TERCEROS	DISPONIBILIDAD INICIAL
Guanajuato	2 176 026	2 185 877	79 237	3 435	272 197
Abasolo	29 552	52 276	0	0	12 008
Acámbaro	40 558	56 300	5 499	0	0
Allende	53 892	37 751	13 589	0	0
Celaya	176 074	126 926	15 141	0	0
Comonfort	28 426	49 924	267	25	0
Cortazar	37 447	36 398	2 329	0	279
Dolores Hidalgo	42 969	78 439	3 666	0	14 721
Guanajuato	89 043	59 285	0	0	0
Irapuato	164 730	165 177	6	249	3 215
León	561 954	341 802	0	0	26 228
Pénjamo	45 325	115 269	504	0	25 690
Salamanca	86 672	103 499	0	0	24 835
Salvatierra	35 201	51 646	723	0	0
San Francisco del Rincón	42 220	37 284	0	0	16 946
San Luis de la Paz	30 280	66 787	871	0	17 562
Silao	45 952	58 340	7 620	0	15 015
Yuriria	28 883	57 972	377	0	4 121
Otros	636 848	690 802	28 645	3 161	111 577
Guerrero	1 158 216	2 462 356	258 813	28 682	30 540
Acapulco de Juárez	269 325	417 388	5 083	17 235	0
Chilpancingo de los Bravo	73 404	101 697	12 505	0	0
Iguala de la Independencia	40 351	67 146	18 027	0	0
José Azueta	43 400	55 090	2 936	2 901	1 322
Otros	731 736	1 821 035	220 262	8 546	29 218
Hidalgo	1 297 940	883 773	3 084	780	19 209
Huejutla de Reyes	39 403	42 483	0	0	0
Pachuca de Soto	129 819	86 918	1 315	0	0
Tulancingo de Bravo	41 415	47 964	0	0	0
Otros	1 087 303	706 408	1 769	780	19 209
Jalisco	4 355 595	2 237 837	3 993	7 216	378 522
Arandas	41 761	35 709	0	0	817
Autlán de Navarro	33 978	18 224	0	0	1 632
Zapotlán El Grande	61 519	27 935	113	601	1 649
Guadalajara	1 311 158	473 174	0	0	79 161
Lagos de Moreno	80 829	58 391	0	0	0
Ocotán	42 141	27 694	627	0	2 706
Puerto Vallarta	215 925	59 449	0	0	24 584
Tepatitlán de Morelos	61 615	43 737	197	5 764	11 304
Tlaquepaque	236 176	171 235	0	0	22 515
Tonalá	133 299	111 450	0	0	2 155
Zapopan	616 899	296 186	0	0	151 046
Zapotlanejo	31 749	22 217	0	0	1 034
Otros	1 488 546	892 436	3 056	851	79 919
México	7 589 140	4 948 797	433 522	22 016	590 790
Almoloya de Juárez	139 384	3 656	0	800	0
Atizapán de Zaragoza	177 301	138 910	143 017	0	0
Atzacmulco	1 389	84 212	1 981	0	0
Coacalco de Berriozábal	115 749	77 641	19	0	23 068
Cuautitlán	116 972	575	0	0	0
Chalco	94 373	80 037	0	1	0
Chicoloapan	59 725	23 721	301	414	4 433
Chimalhuacán	283 399	64 437	0	306	0
Ecatepec de Morelos	538 966	515 868	23 921	8 965	0
Huixquilucan	164 550	64 461	199	0	0
Ixtapaluca	85 727	101 333	3 047	0	38 303

(Continúa)

**INGRESOS PÚBLICOS NETOS ORDINARIOS DE MUNICIPIOS SELECCIONADOS
POR ENTIDAD FEDERATIVA Y MUNICIPIO**

CUADRO 4.1.2.3
1ª Parte

De 2000 a 2004
(Miles de pesos)

ENTIDAD FEDERATIVA MUNICIPIO	TOTAL	IMPUESTOS	DERECHOS	PRODUCTOS	APROVECHA- MIENTOS	CONTRIBUCIONES DE MEJORAS
Ixtlahuaca	170 656	4 927	7 514	1 235	1 895	NS
Jilotepec	97 812	5 178	3 012	449	432	1 319
Jiquipilco	85 410	1 013	696	25	3 708	68
Lerma	169 476	35 127	14 136	120	3 458	7 768
Metepec	282 560	75 203	31 969	4 154	11 182	1
Naucalpan de Juárez	1 576 098	312 489	104 030	11 193	30 296	0
Nezahualcóyotl	1 113 939	99 969	27 147	121 050	24 006	108
Nicolás Romero	333 881	18 458	9 718	7 295	9 756	2 366
Paz, La	190 836	26 901	6 127	262	6 125	1 136
San Felipe del Progreso	138 247	1 600	3 744	369	5 637	0
Tecámac	324 710	59 653	12 088	3 179	8 771	70 313
Tejupilco	115 404	5 605	4 755	471	3 057	148
Temascalcingo	87 719	1 847	1 745	14	1 328	243
Temoaya	91 266	1 104	1 180	190	208	23
Tepozotlán	124 827	34 246	11 415	1 198	9 886	2 425
Texcoco	245 343	27 296	19 032	1 769	3 684	7 401
Tianguistenco	88 092	5 804	9 688	857	1 181	207
Tlalnepantla de Baz	1 279 857	291 874	86 209	11 964	41 586	69
Toluca	1 096 271	186 535	110 037	34 161	61 172	0
Tultitlán	602 714	71 592	27 245	3 592	39 418	153
Villa Victoria	105 720	1 487	1 290	183	56	438
Zinacantepec	153 743	16 849	7 208	297	2 042	1 266
Valle de Chalco Solidaridad	318 969	15 210	6 340	3 331	5 807	297
Otros	4 837 029	396 124	242 321	48 297	132 508	24 135
Michoacán de Ocampo	5 944 104	311 779	358 624	57 749	182 503	178 445
Lázaro Cárdenas	280 905	28 874	31 496	1 228	2 475	1 047
Apatzingán	156 651	6 244	13 203	2 257	5 833	1 593
Hidalgo	129 194	6 520	10 559	4 173	4 718	1 838
Maravatío	90 095	2 334	1 553	244	1 478	2 142
Morelia	912 809	110 992	99 578	7 461	75 934	5 712
Pátzcuaro	103 023	4 878	6 668	1 860	1 718	11 748
Piedad, La	118 227	14 623	12 668	2 098	6 138	1 304
Puruándiro	99 068	1 710	8 541	1 570	1 290	3 145
Uruapan	327 485	31 058	27 872	8 809	12 029	64 550
Zamora	215 881	23 020	16 267	6 804	14 770	12 946
Zitácuaro	164 031	5 890	9 208	2 219	2 412	0
Otros	3 346 735	75 636	121 011	19 026	53 708	72 420
Morelos	2 681 984	359 670	194 525	23 483	99 948	16 340
Cuernavaca	662 803	149 601	82 388	8 995	70 239	0
Jiutepec	242 045	30 076	13 248	4 271	4 433	9 755
Temixco	140 924	24 296	11 557	2 019	4 045	46
Otros	1 636 212	155 697	87 332	8 198	21 231	6 539
Nayarit	1 695 194	171 367	63 518	6 709	23 315	2 890
Compostela	73 853	11 522	2 547	754	518	0
Santiago Ixcuintla	113 286	3 128	1 559	782	561	0
Tepic	610 624	35 499	23 859	536	12 801	0
Bahía de Banderas	207 483	107 807	21 095	16	3 490	0
Otros	689 948	13 411	14 458	4 621	5 945	2 890
Nuevo León	7 181 254	1 570 162	411 149	206 914	430 162	19 956
Apodaca	453 896	111 207	35 789	2 474	27 400	25
Cadereyta Jiménez	129 168	14 739	9 096	981	6 696	65
General Escobedo	340 842	74 004	16 570	4 053	9 282	0
Guadalupe	868 964	159 167	37 634	24 401	57 257	7 684
Juárez	130 724	32 586	11 413	682	2 180	0
Linares	127 882	7 492	4 467	2 795	1 883	0
Montemorelos	99 644	14 396	6 212	4 610	3 444	57
Monterrey	2 109 569	549 313	168 540	111 735	167 399	5 313
San Nicolás de los Garza	674 474	145 741	25 633	13 963	52 626	0
San Pedro Garza García	717 987	291 008	30 666	20 412	52 196	0
Santa Catarina	302 698	50 450	25 365	974	26 845	5 197
Santiago	123 308	41 687	9 820	3 123	4 310	16
Otros	1 102 098	78 372	29 944	16 711	18 644	1 599

(Continúa)

**INGRESOS PÚBLICOS NETOS ORDINARIOS DE MUNICIPIOS SELECCIONADOS
POR ENTIDAD FEDERATIVA Y MUNICIPIO**

De 2000 a 2004
(Miles de pesos)

CUADRO 4.1.2.3
2ª Parte y última

ENTIDAD FEDERATIVA MUNICIPIO	PARTICIPACIONES A MUNICIPIOS	APORTACIONES FEDERALES Y ESTATALES	OTROS INGRESOS	POR CUENTA DE TERCEROS	DISPONIBILIDAD INICIAL
Ixtlahuaca	1 903	76 205	75 782	0	1 195
Jilotepec	48 378	33 370	5 674	0	0
Jiquipilco	39 664	40 236	0	0	0
Lerma	69 173	39 694	0	0	0
Metepec	101 851	56 993	1 207	0	0
Naucalpan de Juárez	540 437	367 647	21 495	0	188 511
Nezahualcóyotl	391 744	449 915	0	0	0
Nicolás Romero	96 033	131 220	4 436	3 288	51 311
Paz, La	76 290	73 995	0	0	0
San Felipe del Progreso	41 379	85 518	0	0	0
Tecámac	69 894	59 596	1 453	1 685	38 078
Tejupilco	47 064	54 304	0	0	0
Temascalcingo	39 939	42 603	0	0	0
Temoaya	39 365	47 241	0	0	1 955
Tepotztlán	65 571	86	0	0	0
Texcoco	89 351	69 043	27 767	0	0
Tianguistenco	47 936	22 419	0	0	0
Tlalnepantla de Baz	563 623	210 782	28 163	0	45 587
Toluca	328 877	243 925	31 264	0	100 300
Tultitlán	134 213	311 223	15 278	0	0
Villa Victoria	41 798	57 271	3 197	0	0
Zinacantepec	59 930	57 005	0	584	8 562
Valle de Chalco Solidaridad	94 578	143 803	0	2	49 601
Otros	2 782 614	1 119 852	45 321	5 971	39 886
Michoacán de Ocampo	1 916 638	2 724 212	36 750	725	176 679
Lázaro Cárdenas	105 063	86 209	0	0	24 513
Apatzingán	43 397	63 623	0	0	20 501
Hidalgo	39 900	61 486	0	0	0
Maravatío	24 550	57 794	0	0	0
Morelia	185 033	356 445	0	0	71 654
Pátzcuaro	28 252	47 899	0	0	0
Piedad, La	33 878	47 499	0	0	19
Puruándiro	24 682	58 130	0	0	0
Uruapan	81 808	101 359	0	0	0
Zamora	55 211	75 054	19	0	11 790
Zitácuaro	44 791	99 333	178	0	0
Otros	1 250 073	1 669 381	36 553	725	48 202
Morelos	1 204 965	638 412	80 654	6 333	57 654
Cuernavaca	206 752	119 627	25 201	0	0
Jiutepec	108 460	60 207	3 705	563	7 327
Temixco	58 029	39 460	0	1 472	0
Otros	831 724	419 118	51 748	4 298	50 327
Nayarit	748 309	459 482	156 513	1 242	61 849
Compostela	33 503	24 111	0	0	898
Santiago Ixcuintla	62 547	37 613	6 001	0	1 095
Tepic	293 272	128 872	115 785	0	0
Bahía de Banderas	21 824	27 060	11 921	0	14 270
Otros	337 163	241 826	22 806	1 242	45 586
Nuevo León	2 698 689	1 263 945	298 726	15 801	265 750
Apodaca	180 020	78 291	2 652	0	16 038
Cadereyta Jiménez	53 822	23 632	18 522	0	1 615
General Escobedo	135 551	84 165	2 410	12 000	2 807
Guadalupe	283 775	186 005	53 166	0	59 875
Juárez	36 770	22 600	20 487	0	4 006
Linares	66 136	26 737	16 688	0	1 684
Montemorelos	39 729	19 897	9 408	0	1 891
Monterrey	734 394	313 228	30 700	0	28 947
San Nicolás de los Garza	263 536	132 324	40 651	0	0
San Pedro Garza García	191 040	33 915	0	2 030	96 720
Santa Catarina	112 517	65 119	1 211	228	14 792
Santiago	33 934	11 714	9 550	0	9 154
Otros	567 465	266 318	93 281	1 543	28 221

(Continúa)

**INGRESOS PÚBLICOS NETOS ORDINARIOS DE MUNICIPIOS SELECCIONADOS
POR ENTIDAD FEDERATIVA Y MUNICIPIO**

CUADRO 4.1.2.3
1ª Parte

De 2000 a 2004
(Miles de pesos)

ENTIDAD FEDERATIVA MUNICIPIO	TOTAL	IMPUESTOS	DERECHOS	PRODUCTOS	APROVECHA- MIENTOS	CONTRIBUCIONES DE MEJORAS
Oaxaca	3 144 236	102 875	120 083	33 909	60 048	3 477
Oaxaca de Juárez	415 836	25 986	33 528	5 901	23 903	1 682
San Juan Bautista Tuxtepec	215 882	8 488	34 415	5 407	7 720	0
Otros	2 512 518	68 401	52 140	22 601	28 425	1 795
Puebla	6 483 138	321 973	354 296	114 879	289 228	3 518
Atlixco	177 608	11 552	17 518	4 366	5 324	0
Puebla	1 746 774	214 836	178 546	15 179	238 066	1 253
Otros	4 558 756	95 585	158 232	95 334	45 838	2 265
Querétaro Arteaga	3 032 553	618 868	183 682	73 320	148 153	3 993
Amealco de Bonfil	107 218	1 999	544	1 477	892	129
Cadereyta de Montes	109 922	3 436	733	533	3 421	0
Corregidora	228 052	73 145	11 811	4 624	20 151	1 624
Marqués, El	155 964	38 295	14 901	954	4 041	2
Querétaro	1 359 229	416 906	126 371	48 958	91 140	0
San Juan del Río	276 755	47 502	21 247	11 431	13 332	487
Tequisquiapan	89 277	14 318	1 557	1 056	3 721	0
Otros	706 136	23 267	6 518	4 287	11 455	1 751
Quintana Roo	2 538 214	582 386	417 641	52 540	218 223	0
Felipe Carrillo Puerto	112 602	1 508	1 025	468	246	0
Benito Juárez	1 053 013	282 402	250 796	34 678	98 850	0
Cozumel	251 644	52 517	35 059	7 084	25 745	0
Othón P. Blanco	286 465	34 379	22 615	3 846	3 491	0
Solidaridad	561 938	203 473	100 935	270	86 874	0
Otros	272 552	8 107	7 211	6 194	3 017	0
San Luis Potosí	3 230 590	172 206	136 279	31 275	93 968	24 518
Ciudad Valles	182 293	9 836	6 681	1 855	3 753	0
Matehuala	116 427	6 488	4 579	922	1 312	2 593
Rioverde	152 547	3 281	3 974	72	2 542	656
San Luis Potosí	891 877	108 197	79 835	14 853	53 239	3 646
Soledad de Graciano Sánchez	193 687	13 512	14 333	1 120	12 845	0
Tamazunchale	120 358	1 646	2 100	3 005	1 974	68
Xilitla	85 591	725	542	181	121	0
Otros	1 487 810	28 521	24 235	9 267	18 182	17 555
Sinaloa	3 407 691	512 279	152 229	28 856	272 074	6 063
Ahome	446 948	69 436	22 226	3 573	42 090	0
Culiacán	1 002 166	232 144	52 050	7 250	79 118	3 999
Fuerte, El	103 944	7 554	1 442	359	3 791	0
Guasave	317 133	35 044	5 384	3 240	26 934	0
Mazatlán	611 788	106 557	46 038	9 890	63 276	2 064
Salvador Alvarado	92 454	10 610	4 353	2 516	7 629	0
Sinaloa	97 680	5 159	601	96	1 666	0
Navolato	176 600	18 189	4 101	884	16 347	0
Otros	558 978	27 586	16 034	1 048	31 223	0
Sonora	3 691 875	602 867	253 924	51 194	188 424	9 420
Agua Prieta	103 017	12 075	5 730	1 031	12 689	2 396
Caborca	99 937	13 400	6 509	4 865	5 519	0
Cajeme	576 621	92 078	36 978	7 551	47 447	659
Guaymas	205 972	41 475	14 557	1 790	6 604	0
Hermosillo	1 007 000	248 648	90 455	15 752	45 040	2 700
Huatabampo	95 226	7 048	4 049	111	1 961	0
Navojoa	216 656	19 858	15 247	1 250	11 919	717
Nogales	286 908	31 868	23 656	1 540	11 038	0
Puerto Peñasco	120 449	60 634	10 049	7 169	5 446	0
San Luis Río Colorado	217 539	28 517	20 522	1 686	14 775	2 615
Otros	762 550	47 266	26 172	8 449	25 986	333

(Continúa)

**INGRESOS PÚBLICOS NETOS ORDINARIOS DE MUNICIPIOS SELECCIONADOS
POR ENTIDAD FEDERATIVA Y MUNICIPIO**

De 2000 a 2004
(Miles de pesos)

CUADRO 4.1.2.3
2ª Parte y última

ENTIDAD FEDERATIVA MUNICIPIO	PARTICIPACIONES A MUNICIPIOS	APORTACIONES FEDERALES Y ESTATALES	OTROS INGRESOS	POR CUENTA DE TERCEROS	DISPONIBILIDAD INICIAL
Oaxaca	1 267 804	1 453 858	100 632	1	1 549
Oaxaca de Juárez	207 961	116 875	0	0	0
San Juan Bautista Tuxtepec	76 753	83 099	0	0	0
Otros	983 090	1 253 884	100 632	1	1 549
Puebla	2 245 992	3 002 351	140 510	10 388	3
Atlixco	51 273	68 103	17 191	2 281	0
Puebla	567 442	486 628	44 821	0	3
Otros	1 627 277	2 447 620	78 498	8 107	0
Querétaro Arteaga	1 233 475	713 174	28 333	1 559	27 996
Amealco de Bonfil	42 668	51 326	1 174	0	7 009
Cadereyta de Montes	55 291	46 508	0	0	0
Corregidora	78 066	38 554	0	0	77
Marqués, El	60 084	37 687	0	0	0
Querétaro	449 149	226 705	0	0	0
San Juan del Río	102 508	80 248	0	0	0
Tequisquiapan	44 304	19 643	4 678	0	0
Otros	401 405	212 503	22 481	1 559	20 910
Quintana Roo	753 760	405 965	40 094	1 032	66 573
Felipe Carrillo Puerto	57 021	42 376	6 639	1 032	2 287
Benito Juárez	213 994	156 564	15 729	0	0
Cozumel	102 954	24 339	2 522	0	1 424
Othón P. Blanco	108 174	102 412	11 548	0	0
Solidaridad	85 827	38 271	0	0	46 288
Otros	185 790	42 003	3 656	0	16 574
San Luis Potosí	1 276 007	1 376 977	55 865	6 488	57 007
Ciudad Valles	78 253	71 982	6 381	3 552	0
Matehuala	52 193	42 674	0	75	5 591
Rioverde	47 692	78 775	8 120	0	7 435
San Luis Potosí	352 648	232 167	23 129	0	24 163
Soledad de Graciano Sánchez	93 767	57 084	16	290	720
Tamazunchale	45 274	62 253	0	0	4 038
Xilitla	28 596	52 908	170	2 000	348
Otros	577 584	779 134	18 049	571	14 712
Sinaloa	1 334 372	954 102	57 587	15 176	74 953
Ahome	169 978	128 895	10 750	0	0
Culiacán	347 165	252 371	5 054	0	23 015
Fuerte, El	48 233	40 317	0	0	2 248
Guasave	121 992	119 952	4 587	0	0
Mazatlán	187 144	122 912	27 650	11 422	34 835
Salvador Alvarado	41 315	23 578	1 725	0	728
Sinaloa	65 511	24 647	0	0	0
Navolato	70 705	59 426	1 968	741	4 239
Otros	282 329	182 004	5 853	3 013	9 888
Sonora	1 658 249	760 577	50 910	17 144	99 166
Agua Prieta	39 128	22 862	0	0	7 106
Caborca	47 076	21 107	0	0	1 461
Cajeme	238 659	109 966	7 188	0	36 095
Guaymas	95 921	44 496	35	0	1 094
Hermosillo	370 681	178 665	34 961	0	20 098
Huatabampo	48 483	33 574	0	0	0
Navojoa	100 375	56 510	1 384	0	9 396
Nogales	145 659	47 724	0	17 144	8 279
Puerto Peñasco	25 749	10 112	1 290	0	0
San Luis Río Colorado	93 250	48 535	2 295	0	5 344
Otros	453 268	187 026	3 757	0	10 293

(Continúa)

**INGRESOS PÚBLICOS NETOS ORDINARIOS DE MUNICIPIOS SELECCIONADOS
POR ENTIDAD FEDERATIVA Y MUNICIPIO**

CUADRO 4.1.2.3

1ª Parte

De 2000 a 2004

(Miles de pesos)

ENTIDAD FEDERATIVA MUNICIPIO	TOTAL	IMPUESTOS	DERECHOS	PRODUCTOS	APROVECHA- MIENTOS	CONTRIBUCIONES DE MEJORAS
Tabasco	5 951 195	87 520	86 924	18 435	117 628	6 664
Balancán	305 513	1 863	957	142	3 282	0
Cárdenas	460 319	5 456	3 046	817	12 931	0
Centla	410 765	1 127	813	5	1 966	0
Centro	1 598 750	53 034	54 547	7 985	48 477	6 443
Comalcalco	397 118	4 161	4 908	666	7 021	0
Cunduacán	266 792	1 744	1 659	2 314	3 859	0
Emiliano Zapata	174 477	1 230	704	1 104	3 134	0
Huimanguillo	404 375	2 740	2 335	1 630	5 626	0
Jalapa	142 205	1 073	371	367	1 213	0
Jalpa de Méndez	187 780	1 326	879	128	2 397	0
Jonuta	272 508	307	391	0	4 004	0
Macuspana	343 607	3 968	10 947	398	4 718	221
Nacajuca	197 213	2 409	1 156	252	3 066	0
Paraíso	220 193	3 080	1 576	297	3 740	0
Tacotalpa	192 314	674	515	665	3 162	0
Teapa	161 128	1 897	894	809	4 207	0
Tenosique	216 138	1 431	1 226	856	4 825	0
Tamaulipas	5 760 251	398 828	224 065	71 105	233 640	22 078
Altamira	323 291	25 929	14 948	132	9 605	10 104
Ciudad Madero	244 468	26 070	14 877	1 759	19 616	2 189
Mante, El	124 957	6 861	3 458	411	5 192	749
Matamoros	824 359	48 525	37 909	4 444	31 547	0
Reynosa	772 182	98 029	49 928	1 461	54 751	4 840
Río Bravo	168 006	13 823	6 165	155	3 895	143
Tampico	464 232	53 928	46 985	12 696	35 217	0
Victoria	474 879	31 509	25 417	1 453	26 954	2 205
Otros	2 363 877	94 154	24 378	48 594	46 863	1 848
Tlaxcala	1 353 510	29 221	51 628	9 408	7 204	17 492
Apizaco	94 750	4 318	8 107	1 492	1 273	0
Tlaxcala	97 222	7 727	9 438	3 329	2 481	0
Otros	1 161 538	17 176	34 083	4 587	3 450	17 492
Veracruz de Ignacio de la Llave	9 020 857	668 646	296 275	65 533	137 352	47 631
Boca del Río	252 940	63 490	19 347	4 583	11 836	185
Coatzacoalcos	677 167	129 224	19 701	4 613	8 473	0
Córdoba	250 979	28 204	13 168	972	3 735	569
Cosoleacaque	112 003	6 459	2 774	863	5 966	277
Minatitlán	199 077	14 611	7 650	378	2 538	0
Orizaba	185 228	15 591	9 617	4 362	5 294	684
Poza Rica de Hidalgo	234 843	21 899	17 613	274	9 510	434
Túxpam	181 995	12 051	4 244	564	1 574	117
Veracruz	760 802	94 659	43 765	9 597	30 817	3 214
Xalapa	535 926	65 975	36 243	4 899	17 740	1 353
Otros	5 629 897	216 483	122 153	34 428	39 869	40 798
Yucatán	2 352 894	159 893	94 190	11 640	61 708	6 031
Mérida	950 745	135 251	63 674	3 841	43 395	5 857
Otros	1 402 149	24 642	30 516	7 799	18 313	174
Zacatecas	2 436 763	112 729	195 229	27 172	51 071	0
Guadalupe	189 935	14 572	22 679	3 643	8 218	0
Jerez	109 691	8 557	17 364	1 129	3 248	0
Pinos	96 105	1 224	1 855	359	689	0
Sombrerete	99 906	3 906	5 608	425	820	0
Fresnillo	308 536	12 485	45 110	2 421	6 849	0
Zacatecas	226 290	17 176	18 494	4 109	5 140	0
Otros	1 406 300	54 809	84 119	15 086	26 107	0

**INGRESOS PÚBLICOS NETOS ORDINARIOS DE MUNICIPIOS SELECCIONADOS
POR ENTIDAD FEDERATIVA Y MUNICIPIO**

De 2000 a 2004
(Miles de pesos)

CUADRO 4.1.2.3
2ª Parte y última

ENTIDAD FEDERATIVA MUNICIPIO	PARTICIPACIONES A MUNICIPIOS	APORTACIONES FEDERALES Y ESTATALES	OTROS INGRESOS	POR CUENTA DE TERCEROS	DISPONIBILIDAD INICIAL
Tabasco	2 903 563	1 042 567	934 911	669 214	83 769
Balancán	117 466	36 375	133 406	11 054	968
Cárdenas	211 571	119 145	71 341	22 670	13 342
Centla	149 498	61 275	0	195 938	143
Centro	601 522	214 118	519 581	71 271	21 772
Comalcalco	215 285	89 398	42 225	25 080	8 374
Cunduacán	149 117	58 228	35 810	11 816	2 245
Emiliano Zapata	102 205	13 102	5 337	38 278	9 383
Huimanguillo	200 823	124 979	1 255	63 768	1 219
Jalapa	104 868	18 279	35	14 076	1 923
Jalpa de Méndez	120 025	37 993	24 225	0	807
Jonuta	102 672	21 897	8 041	130 333	4 863
Macuspana	203 463	78 583	40 834	0	475
Nacajuca	117 557	45 537	11 827	8 773	6 636
Paraíso	156 038	31 873	3 526	12 783	7 280
Tacotalpa	104 533	30 150	22 364	26 772	3 479
Teapa	110 595	27 168	6 309	8 986	263
Tenosique	136 325	34 467	8 795	27 616	597
Tamaulipas	2 614 813	2 086 897	87 550	0	21 275
Altamira	160 516	99 127	2 930	0	0
Ciudad Madero	124 154	54 543	1 260	0	0
Mante, El	59 018	49 190	78	0	0
Matamoros	283 603	413 294	5 037	0	0
Reynosa	302 336	257 335	3 502	0	0
Río Bravo	68 401	75 390	34	0	0
Tampico	205 532	95 542	884	0	13 448
Victoria	146 467	236 996	3 878	0	0
Otros	1 264 786	805 480	69 947	0	7 827
Tlaxcala	698 061	450 149	66 462	222	23 663
Apizaco	39 812	23 927	3 657	158	12 006
Tlaxcala	46 025	26 670	1 552	0	0
Otros	612 224	399 552	61 253	64	11 657
Veracruz de Ignacio de la Llave	3 190 099	4 060 847	195 697	47 981	310 796
Boca del Río	77 864	56 805	18 830	0	0
Coatzacoalcos	280 820	161 773	4 971	0	67 592
Córdoba	93 279	75 907	5 107	0	30 038
Cosoleacaque	46 736	46 814	2 114	0	0
Minatitlán	64 787	90 507	18 606	0	0
Orizaba	104 310	41 396	3 974	0	0
Poza Rica de Hidalgo	86 356	61 674	5 664	0	31 419
Túxpam	90 584	64 326	8 394	0	141
Veracruz	354 268	165 534	8 099	2 160	48 689
Xalapa	204 913	141 874	8 784	40 825	13 320
Otros	1 786 182	3 154 237	111 154	4 996	119 597
Yucatán	1 137 781	879 415	2 236	0	0
Mérida	381 766	314 813	2 148	0	0
Otros	756 015	564 602	88	0	0
Zacatecas	967 021	1 023 490	46 525	0	13 526
Guadalupe	61 739	79 084	0	0	0
Jerez	37 883	40 186	1 324	0	0
Pinos	31 837	60 141	NS	0	0
Sombrerete	37 084	52 022	41	0	0
Fresnillo	91 040	150 631	0	0	0
Zacatecas	84 783	50 413	38 766	0	7 409
Otros	622 655	591 013	6 394	0	6 117

NOTA: Se refiere a los más representativos a nivel nacional para cada año, los que en conjunto representan cerca del 60% de los ingresos públicos totales de los municipios del país.

FUENTE: INEGI. *Finanzas Públicas Estatales y Municipales de México, 2000-2003.* Aguascalientes, Ags., 2005.
INEGI. *Finanzas Públicas Estatales y Municipales de México, 2001-2004.* Aguascalientes, Ags., 2006.

ESTRUCTURA DE LOS INGRESOS NETOS ORDINARIOS DE MUNICIPIOS SELECCIONADOS

GRÁFICA 4.1.2.3.1

De 1993 a 2004
(Por ciento)

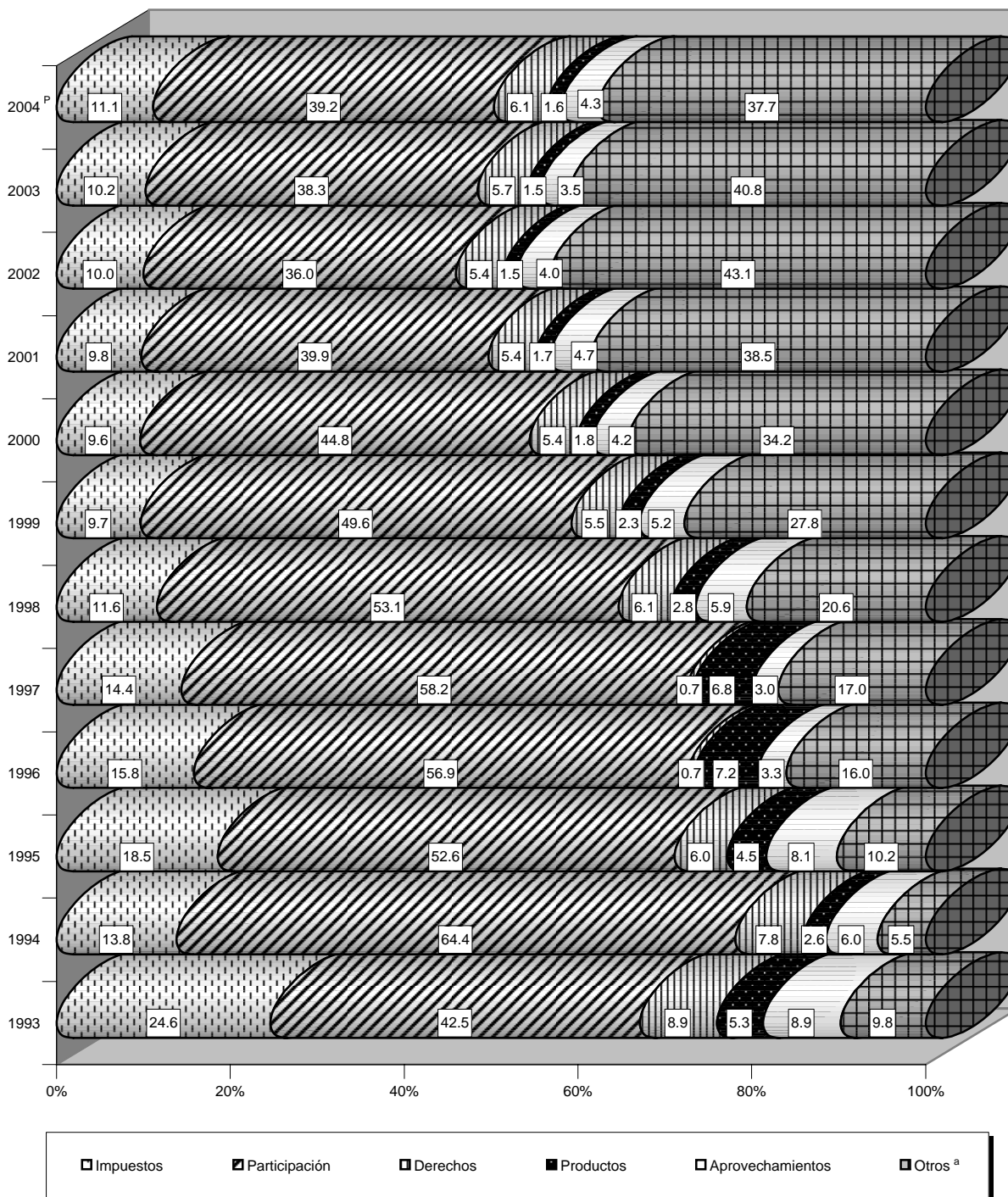

^a Incluye Contribuciones de mejoras, Aportaciones federales y estatales, Otros ingresos, Por cuenta de terceros y Disponibilidad inicial.
FUENTE: Cuadro 4.1.2.3 y base de datos de la publicación.

4.2 GASTOS DE LOS GOBIERNOS ESTATALES

GASTOS PÚBLICOS ESTATALES POR ENTIDAD FEDERATIVA

De 2000 a 2004

(Miles de pesos)

CUADRO 4.2.1

ENTIDAD FEDERATIVA	2000	2001	2002	2003	2004 ^P
Total	394 595 072	451 916 636	494 251 765	561 029 979	616 367 067
Aguascalientes	4 633 579	5 300 784	5 695 133	6 726 066	7 307 936
Baja California	21 843 408	13 995 726	15 251 901	17 041 524	19 298 447
Baja California Sur	3 160 775	3 618 719	3 982 046	4 510 668	5 267 464
Campeche	6 081 746	6 602 721	6 838 400	8 013 856	8 706 924
Coahuila de Zaragoza	10 866 579	12 719 947	14 502 819	15 345 069	17 325 991
Colima	3 325 672	3 567 115	3 897 644	4 578 568	4 842 671
Chiapas	18 553 641	20 786 513	23 188 423	25 818 011	29 947 736
Chihuahua	14 518 333	16 813 646	19 336 781	22 296 349	23 939 021
Durango	7 327 163	8 699 044	9 170 605	10 769 064	10 936 536
Guanajuato	15 484 146	19 624 196	18 849 901	21 204 708	23 395 129
Guerrero	14 381 575	17 143 668	17 923 274	21 247 272	22 486 700
Hidalgo	9 323 558	11 197 420	11 479 335	14 431 869	14 663 806
Jalisco	25 586 629	29 311 701	31 770 049	34 555 354	38 136 356
México	41 977 343	49 772 574	60 740 711	65 397 443	70 908 052
Michoacán de Ocampo	15 442 764	17 889 250	19 553 904	22 609 165	23 974 975
Morelos	6 792 685	8 247 812	8 342 061	9 743 619	10 034 032
Nayarit	5 596 302	6 550 523	7 131 237	7 594 910	8 420 774
Nuevo León	21 314 893	24 238 571	26 454 902	28 367 933	30 204 939
Oaxaca	14 733 208	17 453 326	19 324 772	21 750 440	24 832 843
Puebla	19 300 654	22 190 759	23 873 824	29 074 594	29 023 937
Querétaro Arteaga	6 823 010	7 945 572	8 949 526	10 138 010	10 882 436
Quintana Roo	5 105 104	6 086 401	6 612 121	7 405 393	9 036 591
San Luis Potosí	9 761 130	10 667 929	11 529 045	14 308 920	16 754 125
Sinaloa	10 654 326	12 495 547	13 166 876	15 419 067	16 713 228
Sonora	11 631 037	13 520 130	14 443 993	16 486 672	19 518 865
Tabasco	14 023 445	15 835 902	17 070 655	19 691 982	22 586 996
Tamaulipas	13 517 052	15 591 291	16 154 102	18 752 019	22 974 788
Tlaxcala	4 820 333	5 278 287	5 890 772	6 727 775	7 090 531
Veracruz de Ignacio de la Llave	28 088 194	32 951 384	36 612 675	41 494 034	46 303 773
Yucatán	3 616 930	8 553 005	8 530 146	10 311 124	10 662 083
Zacatecas	6 309 858	7 267 173	7 984 132	9 218 501	10 189 382

NOTA: Los datos de este cuadro pueden no coincidir con los del 4.1.1.1, debido al criterio de redondeo empleado por la fuente. Por otra parte, excluye al GDF, el cual se presenta por separado.

FUENTE: INEGI. *Finanzas Públicas Estatales y Municipales de México, 2000-2003*. Aguascalientes, Ags., 2005.

INEGI. *Finanzas Públicas Estatales y Municipales de México, 2001-2004*. Aguascalientes, Ags., 2006.

EVOLUCIÓN DEL GASTO PÚBLICO ESTATAL REAL

GRÁFICA 4.2.1.1

De 1993 a 2004
(Variación % anual)

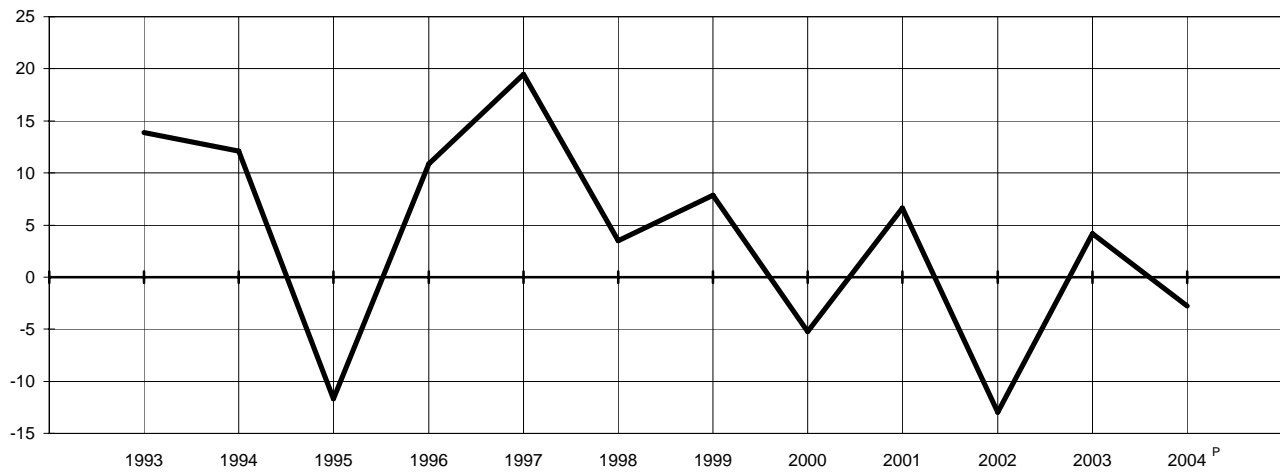

NOTA: Los valores se deflactaron con base en el Índice de precios implícitos del valor agregado bruto.

FUENTE: Cuadro 4.2.1 e INEGI. *Sistema de Cuentas Nacionales de México. Indicadores Macroeconómicos del Sector Público, 1999-2004*. Aguascalientes, Ags., 2006 y base de datos de la publicación.

GASTO PÚBLICO ESTATAL REAL

GRÁFICA 4.2.1.2

De 1993 a 2004
(Miles de pesos a precios de 1993)

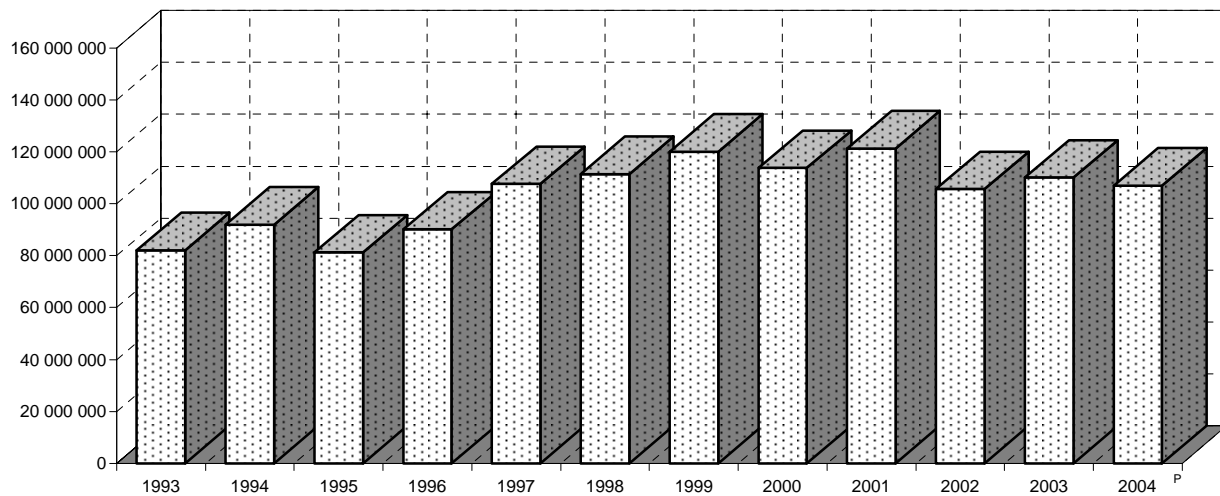

NOTA: Los valores se deflactaron con base en el Índice de precios implícitos del valor agregado bruto.

FUENTE: Cuadro 4.2.1 e INEGI. *Sistema de Cuentas Nacionales de México. Indicadores Macroeconómicos del Sector Público, 1999-2004*. Aguascalientes, Ags., 2006 y base de datos de la publicación.

GASTO PÚBLICO REAL POR ENTIDADES FEDERATIVAS

GRÁFICA 4.2.1.3

2004^P
(Por ciento)

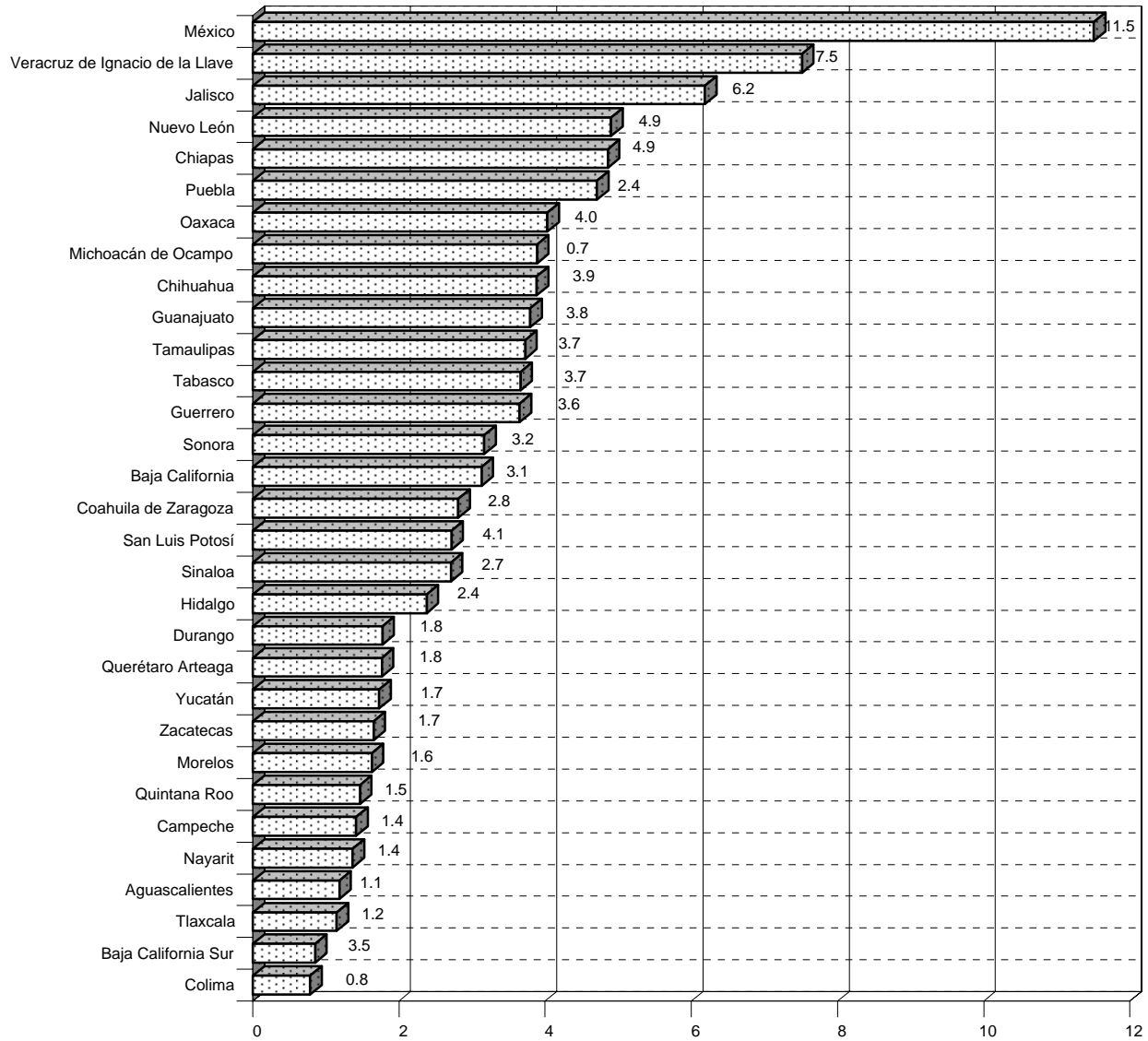

FUENTE: Cuadro 4.2.1 e INEGI. *Sistema de Cuentas Nacionales de México. Indicadores Macroeconómicos del Sector Público, 1999-2004*. Aguascalientes, Ags., 2006 y base de datos de la publicación.

GASTOS PÚBLICOS ESTATALES POR CONCEPTO

CUADRO 4.2.2

De 2000 a 2004
(Miles de pesos)

CONCEPTO	2000	2001	2002	2003	2004 P/
Total	394 595 070	451 916 636	494 251 765	561 029 979	616 367 067
Servicios personales	103 603 564	109 686 643	124 709 752	141 877 296	154 670 033
Materiales y suministros	4 413 713	5 720 278	6 345 835	6 488 660	6 709 206
Servicios generales	10 215 091	11 894 877	13 399 258	14 853 680	16 292 042
Subsidios, transferencias y ayudas	148 252 045	185 511 578	199 636 670	218 237 711	244 119 773
Adquisición de bienes muebles e inmuebles	1 692 528	1 982 488	2 662 925	3 580 692	2 623 422
Obras públicas y acciones sociales	30 430 908	34 113 204	36 327 077	41 587 014	44 735 513
Inversión financiera	2 027 517	1 872 026	2 470 670	6 516 490	5 989 449
Recursos federales y estatales a municipios	66 194 171	77 962 115	82 355 485	91 247 965	97 985 241
Otros egresos	848 125	2 249 758	1 774 640	2 276 695	4 476 236
Por cuenta de terceros	10 987 485	2 017 057	2 367 830	3 535 762	3 178 764
Deuda pública	7 806 255	8 445 040	13 204 330	19 411 974	20 756 882
Disponibilidad final	8 123 668	10 461 572	8 997 293	11 416 040	14 830 506

NOTA: Los datos de este cuadro pueden no coincidir con los del 4.1.1.1, debido al criterio de redondeo empleado por la fuente. Excluye al Gobierno del Distrito Federal, el cual se presenta por separado.

FUENTE: **INEGI**. *Finanzas Públicas Estatales y Municipales de México, 2000-2003*. Aguascalientes, Ags., 2005.
INEGI. *Finanzas Públicas Estatales y Municipales de México, 2001-2004*. Aguascalientes, Ags., 2006.

EVOLUCIÓN DEL GASTO PÚBLICO ESTATAL REAL

GRÁFICA 4.2.2.1

De 1993 a 2004
(Variación % anual)

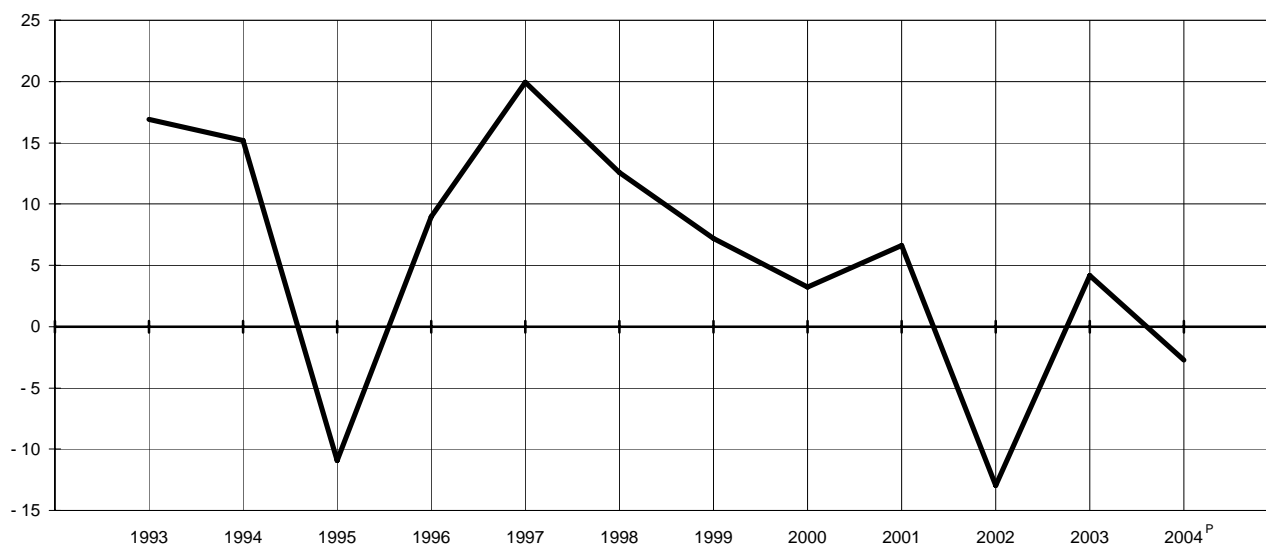

NOTA: Excluye al GDF. Los valores se deflactaron con base en el Índice de precios implícitos del valor agregado bruto.

FUENTE: Cuadro 4.2.2, **INEGI**. *Sistema de Cuentas Nacionales de México. Indicadores Macroeconómicos del Sector Público, 1999-2004* y base de datos de la publicación.

ESTRUCTURA DEL GASTO ADMINISTRATIVO DE LAS ENTIDADES FEDERATIVAS SEGÚN CONCEPTO

GRÁFICA 4.2.2.2

2000 y 2004
(Por ciento)

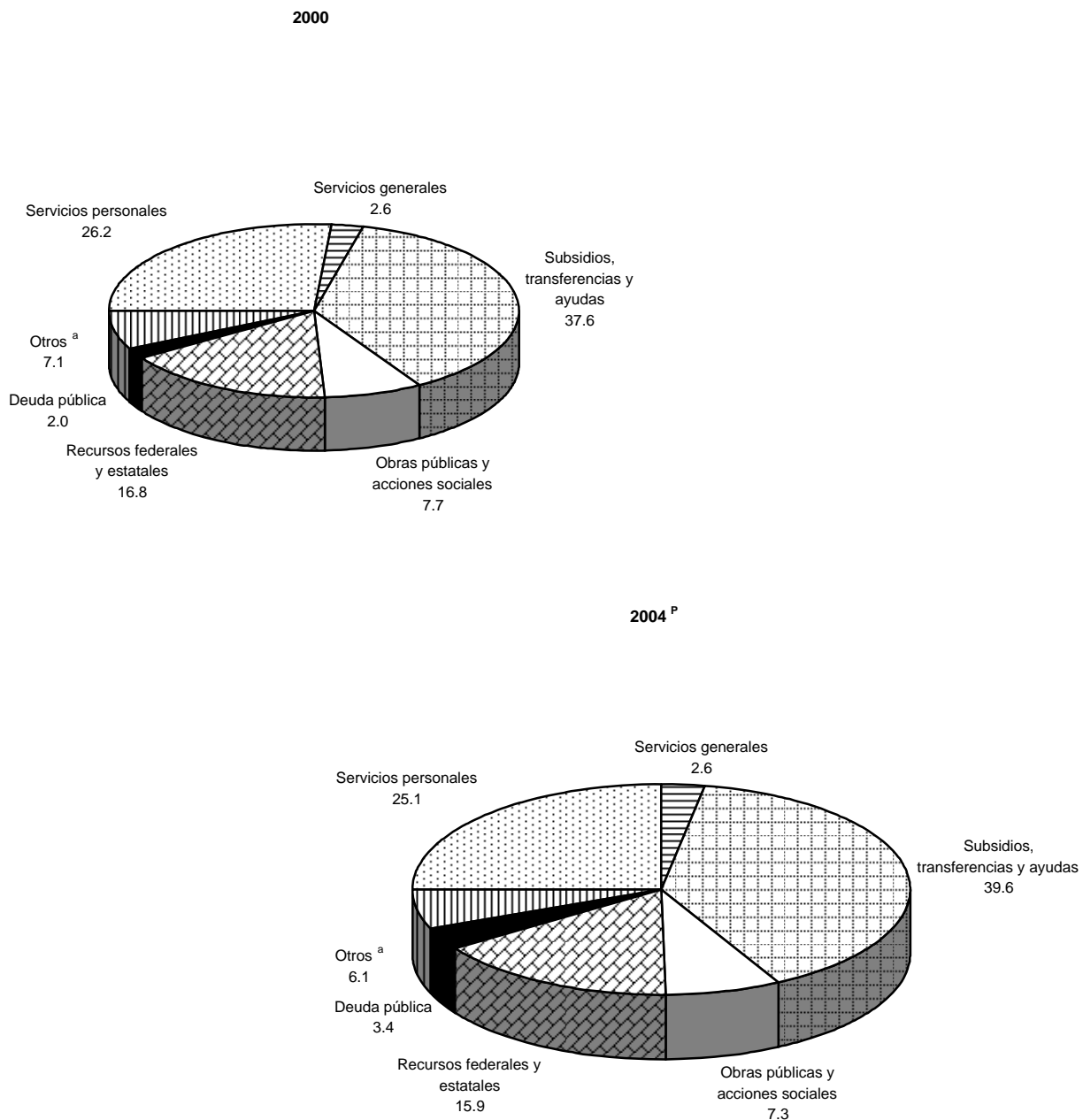

NOTA: Excluye al Gobierno del Distrito Federal.

^a Incluye Materiales y suministros, Adquisición de bienes muebles e inmuebles, Inversión financiera, Por cuenta de terceros, Otros egresos y Disponibilidad final.

FUENTE: Cuadro 4.2.2.

GASTOS PÚBLICOS ESTATALES POR ENTIDAD FEDERATIVA Y CONCEPTO

CUADRO 4.2.3

 De 2000 a 2004
 (Miles de pesos)

ENTIDAD FEDERATIVA CONCEPTO	2000	2001	2002	2003	2004 ^P
Aguascalientes					
Total	4 633 579	5 300 784	5 695 133	6 726 066	7 307 936
Servicios personales	367 249	445 870	498 991	531 851	598 493
Materiales y suministros	77 545	54 745	60 422	60 294	70 226
Servicios generales	98 990	111 953	117 521	129 302	136 994
Subsidios, transferencias y ayudas	2 650 843	3 164 463	3 276 424	4 152 077	4 804 643
Adquisición de bienes muebles e inmuebles	36 575	24 043	15 701	32 608	9 173
Obras públicas y acciones sociales	592 687	593 946	781 261	744 734	404 561
Inversión financiera	0	0	0	0	0
Recursos federales y estatales a municipios	788 708	893 988	941 343	1 063 521	1 159 208
Otros egresos	12 044	5 512	0	600	1 390
Por cuenta de terceros	0	0	0	0	0
Deuda pública	8 938	6 264	3 470	11 079	31 582
Disponibilidad final	0	0	0	0	91 666
Baja California					
Total	21 843 408	13 995 726	15 251 901	17 041 524	19 298 447
Servicios personales	3 046 637	3 659 667	4 174 987	4 632 050	5 054 622
Materiales y suministros	107 715	136 189	168 260	272 050	272 849
Servicios generales	316 777	332 934	348 269	364 019	397 024
Subsidios, transferencias y ayudas	5 757 847	7 025 807	7 101 210	8 074 472	8 586 525
Adquisición de bienes muebles e inmuebles	41 427	278 730	261 121	290 952	228 564
Obras públicas y acciones sociales	1 016 991	550 717	736 294	701 582	1 171 537
Inversión financiera	0	0	0	0	0
Recursos federales y estatales a municipios	1 608 011	1 880 349	2 029 804	2 237 430	2 476 082
Otros egresos	0	20 629	39 746	0	69 056
Por cuenta de terceros	9 185 630	0	0	3 144	0
Deuda pública	35 485	110 704	115 595	138 938	966 894
Disponibilidad final	726 888	0	276 615	326 887	75 294

(Continúa)

GASTOS PÚBLICOS ESTATALES POR ENTIDAD FEDERATIVA Y CONCEPTO

CUADRO 4.2.3

 De 2000 a 2004
 (Miles de pesos)

ENTIDAD FEDERATIVA CONCEPTO	2000	2001	2002	2003	2004 ^P
Baja California Sur					
Total	3 160 775	3 618 719	3 982 046	4 510 668	5 267 464
Servicios personales	261 999	312 937	358 017	429 239	314 104
Materiales y suministros	37 215	43 508	46 848	48 667	56 125
Servicios generales	115 449	146 172	147 450	180 065	203 849
Subsidios, transferencias y ayudas	2 063 705	2 388 562	2 511 701	2 609 854	3 239 340
Adquisición de bienes muebles e inmuebles	27 135	51 875	39 973	54 732	37 986
Obras públicas y acciones sociales	51 594	62 483	124 176	232 257	179 584
Inversión financiera	42 486	85 108	93 035	118 483	133 896
Recursos federales y estatales a municipios	429 780	450 278	481 408	633 310	638 851
Otros egresos	0	0	38 676	0	0
Por cuenta de terceros	0	0	0	0	0
Deuda pública	113 572	77 796	83 194	118 189	317 122
Disponibilidad final	17 840	0	57 568	85 872	146 607
Campeche					
Total	6 081 746	6 602 721	6 838 400	8 013 856	8 706 924
Servicios personales	1 711 269	1 938 940	2 110 003	2 316 722	2 531 156
Materiales y suministros	76 584	82 364	82 342	91 594	93 167
Servicios generales	221 567	230 270	266 126	344 576	309 068
Subsidios, transferencias y ayudas	1 441 675	1 668 721	1 916 970	2 211 017	1 925 276
Adquisición de bienes muebles e inmuebles	15 058	14 879	14 323	8 401	15 404
Obras públicas y acciones sociales	911 577	778 687	667 840	659 174	735 129
Inversión financiera	0	0	0	0	0
Recursos federales y estatales a municipios	904 370	1 055 848	1 130 896	1 262 922	1 341 276
Otros egresos	0	0	0	370	0
Por cuenta de terceros	222 524	259 963	0	518 282	946 037
Deuda pública	43 969	22 383	24 642	33 193	38 929
Disponibilidad final	533 153	550 666	625 258	567 605	771 482

(Continúa)

GASTOS PÚBLICOS ESTATALES POR ENTIDAD FEDERATIVA Y CONCEPTO

CUADRO 4.2.3

 De 2000 a 2004
 (Miles de pesos)

ENTIDAD FEDERATIVA CONCEPTO	2000	2001	2002	2003	2004 ^P
Coahuila de Zaragoza					
Total	10 866 579	12 719 947	14 502 819	15 345 069	17 325 991
Servicios personales	5 714 762	6 659 491	7 464 795	6 907 742	8 513 604
Materiales y suministros	207 903	328 533	283 899	219 064	367 116
Servicios generales	488 237	597 314	711 964	589 597	793 346
Subsidios, transferencias y ayudas	1 271 992	1 623 854	1 932 560	3 512 644	2 440 922
Adquisición de bienes muebles e inmuebles	93 552	91 250	43 513	29 673	73 434
Obras públicas y acciones sociales	1 017 351	1 400 945	1 775 918	1 288 244	2 588 306
Inversión financiera	0	0	0	0	0
Recursos federales y estatales a municipios	1 429 601	1 659 055	1 802 644	1 881 596	1 974 113
Otros egresos	0	0	0	0	0
Por cuenta de terceros	0	0	0	0	0
Deuda pública	130 772	129 234	180 124	387 179	0
Disponibilidad final	512 409	230 271	307 402	529 330	575 150
Colima					
Total	3 325 672	3 567 115	3 897 644	4 578 568	4 842 671
Servicios personales	385 006	454 960	514 692	566 806	636 278
Materiales y suministros	70 480	77 948	103 337	106 057	114 360
Servicios generales	72 698	97 286	110 014	125 237	113 845
Subsidios, transferencias y ayudas	1 905 709	2 109 096	2 255 686	2 712 953	2 836 174
Adquisición de bienes muebles e inmuebles	7 777	14 710	19 481	11 209	10 274
Obras públicas y acciones sociales	200 042	211 035	196 682	248 139	209 859
Inversión financiera	0	0	0	0	0
Recursos federales y estatales a municipios	514 314	566 123	641 158	735 405	735 128
Otros egresos	5 676	4 094	2 994	1 985	19 045
Por cuenta de terceros	0	0	0	0	0
Deuda pública	71 543	21 853	53 057	70 777	167 708
Disponibilidad final	92 427	10 010	543	0	0

(Continúa)

GASTOS PÚBLICOS ESTATALES POR ENTIDAD FEDERATIVA Y CONCEPTO

CUADRO 4.2.3

 De 2000 a 2004
 (Miles de pesos)

ENTIDAD FEDERATIVA CONCEPTO	2000	2001	2002	2003	2004 ^P
Chiapas					
Total	18 553 641	20 786 513	23 188 423	25 818 011	29 947 736
Servicios personales	8 463 945	3 869 994	4 601 209	4 985 927	5 600 177
Materiales y suministros	381 002	777 160	738 695	822 811	975 688
Servicios generales	566 107	573 128	631 494	815 723	930 246
Subsidios, transferencias y ayudas	2 998 012	8 913 540	10 000 968	11 170 131	12 688 434
Adquisición de bienes muebles e inmuebles	52 141	119 838	116 253	415 977	275 913
Obras públicas y acciones sociales	998 553	735 488	1 042 784	1 605 451	2 087 884
Inversión financiera	1 201 139	842 735	660 670	541 932	797 642
Recursos federales y estatales a municipios	3 500 925	4 072 957	4 812 243	5 048 311	5 492 770
Otros egresos	0	330 444	96 237	0	801 079
Por cuenta de terceros	0	0	0	0	0
Deuda pública	363 599	486 662	460 462	367 894	239 499
Disponibilidad final	28 218	64 567	27 408	43 854	58 404
Chihuahua					
Total	14 518 333	16 813 646	19 336 781	22 296 349	23 939 021
Servicios personales	2 299 425	2 678 778	2 917 294	3 224 758	3 398 616
Materiales y suministros	79 095	78 221	248 961	358 057	273 620
Servicios generales	307 619	0	692 559	805 475	837 761
Subsidios, transferencias y ayudas	7 464 599	8 489 572	8 355 637	9 000 078	10 144 507
Adquisición de bienes muebles e inmuebles	19 979	0	211 928	99 519	78 170
Obras públicas y acciones sociales	2 098 037	2 881 205	2 466 839	3 605 037	3 321 646
Inversión financiera	0	64 159	594 169	998 087	1 111 365
Recursos federales y estatales a municipios	2 030 791	2 354 543	2 578 027	2 815 655	2 991 586
Otros egresos	0	51 972	16 203	10 330	13 242
Por cuenta de terceros	0	0	6 922	744 379	439 775
Deuda pública	130 226	152 889	290 081	406 666	518 204
Disponibilidad final	88 562	62 307	958 161	228 308	810 529

(Continúa)

GASTOS PÚBLICOS ESTATALES POR ENTIDAD FEDERATIVA Y CONCEPTO

CUADRO 4.2.3

 De 2000 a 2004
 (Miles de pesos)

ENTIDAD FEDERATIVA CONCEPTO	2000	2001	2002	2003	2004 ^P
Durango					
Total	7 327 163	8 699 044	9 170 605	10 769 064	10 936 536
Servicios personales	1 249 742	1 516 701	1 747 762	1 894 119	2 033 019
Materiales y suministros	62 388	49 642	77 105	100 956	75 556
Servicios generales	219 687	221 230	236 788	246 690	243 225
Subsidios, transferencias y ayudas	3 968 881	4 790 170	5 107 687	5 601 730	5 451 726
Adquisición de bienes muebles e inmuebles	35 088	23 888	22 199	32 132	39 436
Obras públicas y acciones sociales	546 548	530 938	386 374	835 905	645 995
Inversión financiera	0	0	0	0	0
Recursos federales y estatales a municipios	1 131 581	1 356 686	1 377 819	1 486 053	1 566 712
Otros egresos	0	0	0	0	0
Por cuenta de terceros	0	0	0	0	0
Deuda pública	88 057	197 590	214 871	556 524	634 192
Disponibilidad final	25 191	12 199	0	14 955	246 675
Guanajuato					
Total	15 484 146	19 624 196	18 849 901	21 204 708	23 395 129
Servicios personales	6 863 661	2 485 341	3 045 384	3 832 468	3 719 218
Materiales y suministros	154 130	144 699	145 344	162 113	187 334
Servicios generales	369 210	425 313	394 727	460 069	553 795
Subsidios, transferencias y ayudas	3 597 421	10 005 740	10 591 610	11 105 278	12 908 780
Adquisición de bienes muebles e inmuebles	108 946	13 267	57 000	149 859	194 796
Obras públicas y acciones sociales	442 134	759 056	536 050	719 577	953 715
Inversión financiera	336 361	365 763	183 339	323 430	201 581
Recursos federales y estatales a municipios	3 236 852	3 703 938	3 870 711	4 166 881	4 262 440
Otros egresos	396	426 543	0	0	0
Por cuenta de terceros	0	0	0	0	0
Deuda pública	23 439	24 757	25 736	33 331	64 340
Disponibilidad final	351 596	1 269 779	0	251 702	349 130

(Continúa)

GASTOS PÚBLICOS ESTATALES POR ENTIDAD FEDERATIVA Y CONCEPTO

CUADRO 4.2.3

 De 2000 a 2004
 (Miles de pesos)

ENTIDAD FEDERATIVA CONCEPTO	2000	2001	2002	2003	2004 ^P
Guerrero					
Total	14 381 575	17 143 668	17 923 274	21 247 272	22 486 700
Servicios personales	1 269 800	1 658 800	1 822 000	2 106 200	2 538 600
Materiales y suministros	90 000	80 700	85 600	174 600	152 800
Servicios generales	468 400	331 400	344 900	541 100	597 900
Subsidios, transferencias y ayudas	8 073 100	10 004 958	10 595 400	11 998 300	13 453 300
Adquisición de bienes muebles e inmuebles	0	0	93 300	7 300	19 900
Obras públicas y acciones sociales	1 350 600	1 206 100	1 389 400	1 353 100	1 739 800
Inversión financiera	0	0	0	288 400	419 700
Recursos federales y estatales a municipios	2 473 100	2 966 813	3 166 200	3 326 100	3 514 600
Otros egresos	0	0	0	0	0
Por cuenta de terceros	0	0	0	0	0
Deuda pública	360 800	398 300	321 100	201 700	50 100
Disponibilidad final	295 775	496 597	105 374	1 250 472	0
Hidalgo					
Total	9 323 558	11 197 420	11 479 335	14 431 869	14 663 806
Servicios personales	565 055	638 392	441 960	694 184	739 259
Materiales y suministros	78 162	79 231	28 948	88 980	91 917
Servicios generales	168 978	195 889	173 817	210 404	211 961
Subsidios, transferencias y ayudas	5 469 078	7 012 814	7 204 441	8 154 423	9 314 534
Adquisición de bienes muebles e inmuebles	4 837	6 405	7 899	5 229	11 112
Obras públicas y acciones sociales	1 138 803	945 012	1 166 876	1 772 415	1 565 280
Inversión financiera	0	0	0	0	0
Recursos federales y estatales a municipios	1 801 753	2 247 315	2 227 827	2 694 151	2 562 555
Otros egresos	60 044	29 558	13 058	20 344	25 208
Por cuenta de terceros	0	0	0	0	0
Deuda pública	36 848	42 804	214 509	791 739	141 980
Disponibilidad final	0	0	0	0	0

(Continúa)

GASTOS PÚBLICOS ESTATALES POR ENTIDAD FEDERATIVA Y CONCEPTO

CUADRO 4.2.3

 De 2000 a 2004
 (Miles de pesos)

ENTIDAD FEDERATIVA CONCEPTO	2000	2001	2002	2003	2004 ^P
Jalisco					
Total	25 586 629	29 311 701	31 770 049	34 555 354	38 136 356
Servicios personales	9 765 493	11 407 613	12 490 727	13 441 687	14 853 268
Materiales y suministros	254 738	372 032	405 723	282 706	343 737
Servicios generales	437 607	481 425	523 738	588 032	705 557
Subsidios, transferencias y ayudas	7 770 444	8 837 891	9 511 675	9 909 868	11 042 023
Adquisición de bienes muebles e inmuebles	173 338	90 060	130 802	71 765	102 882
Obras públicas y acciones sociales	867 712	582 035	678 523	1 275 502	1 476 496
Inversión financiera	0	0	0	0	0
Recursos federales y estatales a municipios	4 815 070	5 580 119	5 719 498	6 358 102	7 020 378
Otros egresos	28 849	27 292	26 603	102 803	125 759
Por cuenta de terceros	771 087	1 111 778	1 418 272	1 418 272	648 699
Deuda pública	524 360	593 426	579 335	683 290	756 344
Disponibilidad final	177 931	228 030	285 153	423 327	1 061 213
México					
Total	41 977 343	49 772 574	60 740 711	65 397 443	70 908 052
Servicios personales	11 542 374	13 610 347	15 895 164	18 337 421	19 735 133
Materiales y suministros	418 302	508 222	856 119	445 449	480 381
Servicios generales	682 793	897 391	1 405 421	1 397 397	1 464 118
Subsidios, transferencias y ayudas	16 151 010	17 064 436	19 435 372	20 224 169	22 115 484
Adquisición de bienes muebles e inmuebles	46 520	82 753	73 493	35 395	45 147
Obras públicas y acciones sociales	2 647 405	4 206 315	4 237 682	4 785 293	3 607 599
Inversión financiera	0	0	0	0	1 064 436
Recursos federales y estatales a municipios	7 764 267	9 030 197	9 774 644	10 863 205	11 777 969
Otros egresos	0	0	0	0	0
Por cuenta de terceros	0	0	0	0	0
Deuda pública	2 684 144	2 621 186	7 216 668	7 665 947	8 942 952
Disponibilidad final	40 528	1 751 727	1 846 148	1 643 167	1 674 833

(Continúa)

GASTOS PÚBLICOS ESTATALES POR ENTIDAD FEDERATIVA Y CONCEPTO

CUADRO 4.2.3

 De 2000 a 2004
 (Miles de pesos)

ENTIDAD FEDERATIVA CONCEPTO	2000	2001	2002	2003	2004 ^P
Michoacán de Ocampo					
Total	15 442 764	17 889 250	19 553 904	22 609 165	23 974 975
Servicios personales	8 098 183	8 792 649	10 185 913	11 243 142	12 169 732
Materiales y suministros	317 267	526 615	455 019	424 116	424 961
Servicios generales	521 164	701 842	513 048	622 677	595 881
Subsidios, transferencias y ayudas	2 036 542	2 671 856	3 039 622	4 446 516	3 416 638
Adquisición de bienes muebles e inmuebles	98 662	71 516	79 449	105 927	86 948
Obras públicas y acciones sociales	1 384 344	1 826 441	1 796 691	1 551 236	3 045 106
Inversión financiera	0	0	29 344	25 243	0
Recursos federales y estatales a municipios	2 804 363	3 286 107	3 421 885	3 717 228	3 934 690
Otros egresos	0	0	0	0	0
Por cuenta de terceros	0	0	0	0	0
Deuda pública	14 458	12 224	32 933	151 930	301 019
Disponibilidad final	167 781	0	0	321 150	0
Morelos					
Total	6 792 685	8 247 812	8 342 061	9 743 619	10 034 032
Servicios personales	468 076	502 377	603 595	690 369	610 540
Materiales y suministros	79 642	76 719	71 392	79 443	82 814
Servicios generales	111 688	107 014	96 750	92 830	95 017
Subsidios, transferencias y ayudas	4 154 416	4 578 642	4 897 128	5 558 184	5 824 992
Adquisición de bienes muebles e inmuebles	22 156	6 690	36 827	11 085	15 000
Obras públicas y acciones sociales	476 011	811 981	597 260	922 030	1 240 794
Inversión financiera	0	0	0	0	0
Recursos federales y estatales a municipios	1 224 004	1 609 679	1 910 087	1 921 764	1 980 980
Otros egresos	0	0	75 712	224 753	70 785
Por cuenta de terceros	0	0	0	0	0
Deuda pública	152 358	522 226	53 310	243 161	113 110
Disponibilidad final	104 334	32 484	0	0	0

(Continúa)

GASTOS PÚBLICOS ESTATALES POR ENTIDAD FEDERATIVA Y CONCEPTO

CUADRO 4.2.3

 De 2000 a 2004
 (Miles de pesos)

ENTIDAD FEDERATIVA CONCEPTO	2000	2001	2002	2003	2004 ^P
Nayarit					
Total	5 596 302	6 550 523	7 131 237	7 594 910	8 420 774
Servicios personales	576 567	695 242	682 039	833 380	1 008 383
Materiales y suministros	61 425	89 467	66 537	76 757	112 625
Servicios generales	67 944	119 728	115 465	112 348	122 386
Subsidios, transferencias y ayudas	2 799 365	3 703 859	4 370 767	4 598 104	5 154 503
Adquisición de bienes muebles e inmuebles	18 672	38 718	10 844	16 011	27 826
Obras públicas y acciones sociales	497 398	632 215	372 720	391 689	369 516
Inversión financiera	285 705	0	0	0	0
Recursos federales y estatales a municipios	795 392	851 536	1 014 037	1 052 445	1 152 718
Otros egresos	0	0	1 561	0	24 072
Por cuenta de terceros	21 578	27 149	34 717	0	3 859
Deuda pública	60 000	20 887	0	243 123	6 339
Disponibilidad final	412 256	371 722	462 550	271 053	438 547
Nuevo León					
Total	21 314 893	24 238 571	26 454 902	28 367 933	30 204 939
Servicios personales	7 447 706	7 916 320	4 004 407	9 638 220	10 305 283
Materiales y suministros	173 865	252 293	336 691	223 716	215 457
Servicios generales	465 890	580 253	673 823	614 376	835 805
Subsidios, transferencias y ayudas	5 389 874	5 772 504	11 535 616	7 386 900	9 267 431
Adquisición de bienes muebles e inmuebles	66 702	99 625	95 622	50 235	85 584
Obras públicas y acciones sociales	1 008 128	1 568 529	3 248 252	2 882 747	1 900 065
Inversión financiera	0	0	0	0	0
Recursos federales y estatales a municipios	2 761 791	3 373 840	3 459 113	3 764 790	3 754 546
Otros egresos	584 832	1 049 260	1 305 098	897 519	650 449
Por cuenta de terceros	511 057	0	0	590 555	0
Deuda pública	759 326	1 068 679	870 013	1 013 949	493 536
Disponibilidad final	2 145 722	2 557 268	926 267	1 304 926	2 696 783

(Continúa)

GASTOS PÚBLICOS ESTATALES POR ENTIDAD FEDERATIVA Y CONCEPTO

CUADRO 4.2.3

 De 2000 a 2004
 (Miles de pesos)

ENTIDAD FEDERATIVA CONCEPTO	2000	2001	2002	2003	2004 ^P
Oaxaca					
Total	14 733 208	17 453 326	19 324 772	21 750 440	24 832 843
Servicios personales	1 314 212	1 439 014	1 667 249	1 702 298	1 775 713
Materiales y suministros	177 494	182 332	200 017	212 123	207 624
Servicios generales	281 323	357 788	460 899	523 390	586 350
Subsidios, transferencias y ayudas	8 834 327	10 210 584	10 778 245	12 577 382	14 295 778
Adquisición de bienes muebles e inmuebles	37 629	113 091	133 082	165 642	134 122
Obras públicas y acciones sociales	432 370	1 624 466	2 047 855	1 963 868	2 188 252
Inversión financiera	0	0	0	0	0
Recursos federales y estatales a municipios	3 010 752	3 446 522	3 970 915	4 265 158	4 582 421
Otros egresos	0	0	0	0	0
Por cuenta de terceros	0	0	0	0	0
Deuda pública	78 348	79 529	60 134	148 909	608 357
Disponibilidad final	566 753	0	6 376	191 670	454 226
Puebla					
Total	19 300 654	22 190 759	23 873 824	29 074 594	29 023 937
Servicios personales	7 787 329	8 268 162	9 396 832	10 491 567	11 540 802
Materiales y suministros	272 222	241 735	307 569	371 903	269 856
Servicios generales	905 232	1 233 013	1 410 057	1 537 693	1 424 645
Subsidios, transferencias y ayudas	4 357 289	4 953 411	5 856 087	6 553 073	6 427 219
Adquisición de bienes muebles e inmuebles	111 994	209 427	292 068	285 337	58 406
Obras públicas y acciones sociales	1 241 987	1 662 399	1 077 304	2 666 584	1 064 204
Inversión financiera	0	0	244 721	230 192	261 716
Recursos federales y estatales a municipios	3 730 644	4 356 042	4 368 326	5 157 678	5 425 065
Otros egresos	0	228	0	208 921	1 755 943
Por cuenta de terceros	0	429 390	743 281	211 101	440 966
Deuda pública	19 528	156 990	53 644	702 449	106 147
Disponibilidad final	874 429	679 962	123 935	658 096	248 968

(Continúa)

GASTOS PÚBLICOS ESTATALES POR ENTIDAD FEDERATIVA Y CONCEPTO

CUADRO 4.2.3

 De 2000 a 2004
 (Miles de pesos)

ENTIDAD FEDERATIVA CONCEPTO	2000	2001	2002	2003	2004 ^P
Querétaro Arteaga					
Total	6 823 010	7 945 572	8 949 526	10 138 010	10 882 436
Servicios personales	780 394	842 964	997 190	1 181 619	1 319 764
Materiales y suministros	45 445	51 768	64 519	73 974	129 136
Servicios generales	105 316	157 255	170 778	171 633	220 438
Subsidios, transferencias y ayudas	3 519 630	4 277 107	4 792 309	5 025 375	5 290 800
Adquisición de bienes muebles e inmuebles	20 579	50 560	137 855	53 641	53 492
Obras públicas y acciones sociales	639 687	994 636	1 127 070	1 682 702	965 868
Inversión financiera	0	0	0	3 365	0
Recursos federales y estatales a municipios	1 174 072	1 404 500	1 473 186	1 657 363	1 842 360
Otros egresos	24 286	8 921	5 946	15 220	25 873
Por cuenta de terceros	0	0	0	0	366
Deuda pública	207 338	157 861	180 673	273 118	146 557
Disponibilidad final	306 263	0	0	0	887 782
Quintana Roo					
Total	5 105 104	6 086 401	6 612 121	7 405 393	9 036 591
Servicios personales	425 008	536 605	619 203	669 075	715 289
Materiales y suministros	82 239	77 644	78 633	90 400	94 353
Servicios generales	267 402	280 517	282 450	383 961	367 464
Subsidios, transferencias y ayudas	2 831 203	3 212 934	3 606 513	3 922 059	4 613 476
Adquisición de bienes muebles e inmuebles	62 808	35 804	11 305	9 992	22 221
Obras públicas y acciones sociales	487 750	621 371	679 623	836 781	909 844
Inversión financiera	0	0	0	198 309	48 773
Recursos federales y estatales a municipios	674 333	934 686	925 343	1 002 121	1 183 634
Otros egresos	4 972	885	0	5 630	250 680
Por cuenta de terceros	186 927	188 775	164 140	2 552	3 949
Deuda pública	55 791	58 762	100 528	106 459	189 639
Disponibilidad final	26 671	138 418	144 383	178 054	637 269

(Continúa)

GASTOS PÚBLICOS ESTATALES POR ENTIDAD FEDERATIVA Y CONCEPTO

CUADRO 4.2.3

 De 2000 a 2004
 (Miles de pesos)

ENTIDAD FEDERATIVA CONCEPTO	2000	2001	2002	2003	2004 ^P
San Luis Potosí					
Total	9 761 130	10 667 929	11 529 045	14 308 920	16 754 125
Servicios personales	1 421 587	1 538 075	1 655 253	1 964 451	2 361 104
Materiales y suministros	76 693	72 921	88 766	83 711	92 147
Servicios generales	87 043	87 860	135 518	138 118	222 669
Subsidios, transferencias y ayudas	5 528 025	6 109 104	6 712 592	8 133 916	9 689 494
Adquisición de bienes muebles e inmuebles	3 803	439	5 540	5 435	37 733
Obras públicas y acciones sociales	682 593	543 110	439 520	221 166	764 786
Inversión financiera	0	76 570	5 833	11 500	178 391
Recursos federales y estatales a municipios	1 756 365	2 025 529	2 238 508	2 775 280	2 543 378
Otros egresos	0	61 524	77 315	39 333	0
Por cuenta de terceros	0	0	498	1 059	631
Deuda pública	205 021	152 797	169 702	934 951	863 792
Disponibilidad final	0	0	0	0	0
Sinaloa					
Total	10 654 326	12 495 547	13 166 876	15 419 067	16 713 228
Servicios personales	1 762 333	2 043 434	2 173 680	2 401 083	2 436 051
Materiales y suministros	38 424	40 415	50 421	84 378	198 323
Servicios generales	300 397	360 488	425 315	420 508	426 482
Subsidios, transferencias y ayudas	6 008 310	6 946 173	7 465 050	8 725 627	8 949 689
Adquisición de bienes muebles e inmuebles	31 953	48 582	46 637	48 539	65 277
Obras públicas y acciones sociales	687 936	729 202	755 634	372 289	1 265 008
Inversión financiera	0	17 000	0	0	53 717
Recursos federales y estatales a municipios	1 576 655	1 871 481	1 948 847	2 122 502	2 265 237
Otros egresos	0	0	0	0	0
Por cuenta de terceros	0	0	0	0	0
Deuda pública	181 816	223 672	222 068	896 495	1 043 373
Disponibilidad final	66 502	215 100	79 224	347 646	10 071

(Continúa)

GASTOS PÚBLICOS ESTATALES POR ENTIDAD FEDERATIVA Y CONCEPTO

CUADRO 4.2.3

 De 2000 a 2004
 (Miles de pesos)

ENTIDAD FEDERATIVA CONCEPTO	2000	2001	2002	2003	2004 ^P
Sonora					
Total	11 631 037	13 520 130	14 443 993	16 486 672	19 518 865
Servicios personales	2 401 284	2 902 017	3 357 670	3 196 280	3 105 807
Materiales y suministros	170 673	215 302	393 147	221 504	191 151
Servicios generales	219 659	399 356	410 018	373 234	476 987
Subsidios, transferencias y ayudas	5 103 838	5 975 223	6 326 317	7 411 291	9 502 269
Adquisición de bienes muebles e inmuebles	14 153	32 904	11 330	14 795	48 603
Obras públicas y acciones sociales	994 786	1 082 305	1 037 298	1 318 916	1 832 287
Inversión financiera	0	144 788	22 300	0	176 474
Recursos federales y estatales a municipios	1 748 043	2 089 598	2 151 859	2 266 637	2 328 117
Otros egresos	70 573	193 875	0	96 448	329 542
Por cuenta de terceros	53 320	1	0	12 810	0
Deuda pública	791 438	379 294	718 533	1 285 615	1 525 602
Disponibilidad final	63 270	105 467	15 521	289 142	2 026
Tabasco					
Total	14 023 445	15 835 902	17 070 655	19 691 982	22 586 996
Servicios personales	1 310 105	3 348 702	7 146 731	7 940 362	8 513 629
Materiales y suministros	247 806	399 447	365 997	520 048	521 009
Servicios generales	667 226	770 248	597 029	932 188	998 179
Subsidios, transferencias y ayudas	6 412 199	6 815 953	4 387 030	5 057 964	4 889 448
Adquisición de bienes muebles e inmuebles	120 472	88 680	306 343	619 241	572 260
Obras públicas y acciones sociales	2 665 732	766 603	182 078	172 247	157 912
Inversión financiera	0	0	577 558	1 104 429	438 787
Recursos federales y estatales a municipios	2 490 795	2 782 066	2 055 201	2 457 893	4 056 891
Otros egresos	0	0	0	0	0
Por cuenta de terceros	0	0	0	0	0
Deuda pública	109 110	88 191	70 481	116 248	117 709
Disponibilidad final	0	776 012	1 382 207	771 362	2 321 172

(Continúa)

GASTOS PÚBLICOS ESTATALES POR ENTIDAD FEDERATIVA Y CONCEPTO

CUADRO 4.2.3

 De 2000 a 2004
 (Miles de pesos)

ENTIDAD FEDERATIVA CONCEPTO	2000	2001	2002	2003	2004 ^P
Tamaulipas					
Total	13 517 052	15 591 291	16 154 102	18 752 019	22 974 788
Servicios personales	1 390 314	1 983 575	2 245 210	2 473 410	2 786 266
Materiales y suministros	98 235	146 236	71 715	64 614	65 877
Servicios generales	302 919	371 086	422 984	529 291	669 809
Subsidios, transferencias y ayudas	7 071 790	8 028 221	8 404 609	9 318 788	10 535 895
Adquisición de bienes muebles e inmuebles	9 752	68 471	240	0	0
Obras públicas y acciones sociales	2 104 379	1 967 305	2 227 273	2 516 197	5 239 245
Inversión financiera	0	0	0	0	0
Recursos federales y estatales a municipios	1 899 542	2 262 361	2 301 205	2 795 507	3 494 519
Otros egresos	0	0	0	0	0
Por cuenta de terceros	0	0	0	0	0
Deuda pública	446 634	467 432	410 578	68 444	183 177
Disponibilidad final	193 487	296 604	70 288	985 768	0
Tlaxcala					
Total	4 820 333	5 278 287	5 890 772	6 727 775	7 090 531
Servicios personales	604 247	685 472	752 010	823 177	830 124
Materiales y suministros	56 500	68 364	66 762	100 324	97 040
Servicios generales	108 899	128 194	135 701	164 242	198 727
Subsidios, transferencias y ayudas	2 553 747	2 888 483	3 198 675	3 584 855	3 849 571
Adquisición de bienes muebles e inmuebles	34 490	23 965	24 798	23 742	4 786
Obras públicas y acciones sociales	155 061	251 739	294 477	447 907	553 421
Inversión financiera	161 826	5 500	37 567	147 753	13 703
Recursos federales y estatales a municipios	805 613	871 098	923 524	1 042 439	1 110 884
Otros egresos	6 621	39 020	68 640	38 804	72 257
Por cuenta de terceros	35 363	0	0	33 609	289 574
Deuda pública	0	0	4 778	2 094	3 460
Disponibilidad final	297 966	316 452	383 840	318 829	66 984

(Continúa)

GASTOS PÚBLICOS ESTATALES POR ENTIDAD FEDERATIVA Y CONCEPTO

CUADRO 4.2.3

 De 2000 a 2004
 (Miles de pesos)

ENTIDAD FEDERATIVA CONCEPTO	2000	2001	2002	2003	2004 ^P
Veracruz de Ignacio de la Llave					
Total	28 088 194	32 951 384	36 612 675	41 494 034	46 303 773
Servicios personales	12 089 313	14 832 866	16 649 495	17 936 944	19 853 334
Materiales y suministros	295 814	322 150	257 022	399 522	275 986
Servicios generales	1 074 232	1 407 199	1 232 797	1 142 099	1 292 091
Subsidios, transferencias y ayudas	6 897 848	7 365 462	7 262 738	7 112 811	11 816 637
Adquisición de bienes muebles e inmuebles	322 220	178 313	271 833	741 096	209 763
Obras públicas y acciones sociales	2 159 734	2 540 824	3 343 934	2 237 787	1 214 038
Inversión financiera	0	0	0	2 525 367	1 071 635
Recursos federales y estatales a municipios	5 249 033	5 948 884	6 400 134	6 908 116	7 086 006
Otros egresos	0	0	0	586 386	241 239
Por cuenta de terceros	0	0	0	0	404 907
Deuda pública	0	83 190	315 653	1 512 118	1 717 532
Disponibilidad final	0	272 496	879 069	391 788	1 120 605
Yucatán					
Total	3 616 930	8 553 005	8 530 146	10 311 124	10 662 083
Servicios personales	1 158 004	1 506 518	3 942 130	4 197 191	4 444 057
Materiales y suministros	124 709	143 679	140 027	228 727	175 972
Servicios generales	194 639	191 330	211 836	286 855	260 425
Subsidios, transferencias y ayudas	666 524	4 324 155	1 854 982	2 450 475	2 633 113
Adquisición de bienes muebles e inmuebles	33 251	88 086	69 167	133 496	54 787
Obras públicas y acciones sociales	536 264	587 273	406 480	988 971	647 921
Inversión financiera	0	0	0	0	0
Recursos federales y estatales a municipios	818 112	1 649 090	1 710 906	1 853 147	2 009 250
Otros egresos	0	0	6 851	4 191	618
Por cuenta de terceros	0	0	0	0	0
Deuda pública	84 190	61 847	153 765	162 909	357 682
Disponibilidad final	1 237	1 027	34 002	5 162	78 258

(Continúa)

GASTOS PÚBLICOS ESTATALES POR ENTIDAD FEDERATIVA Y CONCEPTO

CUADRO 4.2.3

 De 2000 a 2004
 (Miles de pesos)

ENTIDAD FEDERATIVA CONCEPTO	2000	2001	2002	2003	2004 ^P
Zacatecas					
Total	6 309 858	7 267 173	7 984 132	9 218 501	10 189 382
Servicios personales	1 062 486	514 819	548 158	593 552	628 608
Materiales y suministros	0	0	0	0	0
Servicios generales	0	0	0	10 552	0
Subsidios, transferencias y ayudas	3 502 802	4 578 283	5 351 050	5 937 397	7 011 153
Adquisición de bienes muebles e inmuebles	20 860	15 915	22 999	51 728	4 425
Obras públicas y acciones sociales	396 714	458 845	506 910	587 491	689 853
Inversión financiera	0	270 403	22 134	0	17 632
Recursos federales y estatales a municipios	1 245 537	1 380 890	1 528 188	1 915 256	1 720 876
Otros egresos	49 832	0	0	23 059	0
Por cuenta de terceros	0	0	0	0	0
Deuda pública	25 146	25 611	4 693	83 554	110 003
Disponibilidad final	6 481	22 407	0	15 912	6 832

NOTA: La suma de los parciales puede no coincidir con los totales debido al criterio de redondeo empleado por la fuente.

 FUENTE: INEGI. *Finanzas Públicas Estatales y Municipales de México, 2000-2003*. Aguascalientes, Ags., 2005.

 INEGI. *Finanzas Públicas Estatales y Municipales de México, 2001-2004*. Aguascalientes, Ags., 2006.

4.3 GASTOS DE LOS GOBIERNOS MUNICIPALES

GASTOS PÚBLICOS DE LOS GOBIERNOS MUNICIPALES POR ENTIDAD FEDERATIVA

De 2000 a 2004

(Miles de pesos)

CUADRO 4.3.1

1ª Parte

ENTIDAD FEDERATIVA	TOTAL	SERVICIOS PERSONALES	MATERIALES Y SUMI- NISTROS	SERVICIOS GENERALES	SUBSIDIOS, TRANSFE- RENCIAS Y AYUDAS	ADQUISICIÓN DE BIENES MUEBLES E INMUEBLES
2 0 0 0						
Total	85 349 438	25 948 039	5 058 029	11 056 249	8 987 509	2 326 068
Aguascalientes	1 106 128	416 172	60 437	118 253	58 145	39 880
Baja California	3 721 326	1 516 831	181 190	354 039	312 661	80 206
Baja California Sur	760 311	387 307	72 507	82 804	27 170	22 329
Campeche	1 046 765	316 145	70 226	167 606	197 576	18 029
Coahuila de Zaragoza	2 182 752	730 637	173 864	390 681	378 650	46 732
Colima	745 205	327 643	45 645	69 422	103 704	25 265
Chiapas	2 344 664	623 404	241 332	314 728	246 690	58 866
Chihuahua	4 060 670	1 080 329	241 861	488 020	337 274	135 990
Durango	1 490 948	436 272	90 102	218 040	163 608	34 123
Guanajuato	4 643 424	1 191 501	211 499	379 031	370 672	83 880
Guerrero	2 603 989	630 018	108 093	141 167	575 796	33 956
Hidalgo	1 973 623	441 259	89 558	158 545	391 695	59 317
Jalisco	7 105 767	2 158 897	369 285	1 305 227	488 103	186 772
México	11 252 520	4 032 704	634 895	1 415 042	1 062 398	345 670
Michoacán de Ocampo	3 713 372	958 819	275 290	441 092	372 992	140 025
Morelos	1 388 432	383 008	43 410	144 442	235 394	18 926
Nayarit	988 138	310 818	78 086	124 021	137 423	26 609
Nuevo León	5 132 115	1 723 001	457 255	742 626	350 213	117 474
Oaxaca	1 776 427	469 823	43 899	334 788	164 317	31 511
Puebla	3 051 589	754 514	210 115	478 601	488 468	93 168
Querétaro Arteaga	1 675 641	310 021	31 174	87 831	181 056	26 440
Quintana Roo	1 350 379	502 829	112 582	218 353	143 175	43 443
San Luis Potosí	2 178 247	553 462	85 840	217 309	113 570	20 776
Sinaloa	2 458 655	894 258	229 303	314 980	201 472	71 883
Sonora	2 461 247	1 021 416	217 172	374 280	243 210	58 730
Tabasco	3 718 583	880 351	139 124	200 743	223 086	48 931
Tamaulipas	2 913 891	405 750	125 180	594 198	358 468	373 337
Tlaxcala	888 836	193 481	45 093	73 923	201 588	14 901
Veracruz de Ignacio de la Llave	3 707 412	1 463 051	245 905	839 900	171 045	34 151
Yucatán	1 071 085	404 658	33 895	60 373	183 751	15 168
Zacatecas	1 837 297	429 660	94 212	206 184	504 139	19 580

(Continúa)

GASTOS PÚBLICOS DE LOS GOBIERNOS MUNICIPALES POR ENTIDAD FEDERATIVA

De 2000 a 2004

(Miles de pesos)

CUADRO 4.3.1

2ª Parte y última

ENTIDAD FEDERATIVA	OBRAS PÚBLICAS Y ACCIONES SOCIALES	INVERSIÓN FINANCIERA	APLICACIÓN DE RECURSOS FEDERALES Y ESTATALES	OTROS EGRESOS	POR CUENTA DE TERCEROS	DEUDA PÚBLICA	DISPONIBILIDAD FINAL
2 0 0 0							
Total	19 951 616	220 269	1 026 039	1 549 890	2 002 573	2 752 206	4 470 951
Aguascalientes	367 385	194	0	2	2 129	16 472	27 059
Baja California	344 590	25	0	380	730 146	87 827	113 431
Baja California Sur	68 307	0	0	9 982	3 606	70 226	16 073
Campeche	223 368	0	0	2 733	10 928	14 882	25 272
Coahuila de Zaragoza	327 297	16 557	10 306	2 708	375	53 467	51 478
Colima	120 434	0	1 466	4 998	0	22 653	23 975
Chiapas	489 354	1 717	0	6	1 050	14 689	352 828
Chihuahua	722 328	4	123 377	661 048	5 009	105 697	159 733
Durango	498 169	0	0	325	0	39 405	10 904
Guanajuato	1 845 571	1 000	95 462	15 368	814	100 927	347 699
Guerrero	538 369	607	31 438	37 463	7 846	217 622	281 614
Hidalgo	755 438	0	7 588	5 332	0	21 320	43 571
Jalisco	1 621 178	0	400 035	14 865	1 968	140 857	418 580
México	2 033 614	50	5 224	18	540	714 313	1 008 052
Michoacán de Ocampo	1 231 834	12 222	0	15 167	9 010	70 476	186 445
Morelos	443 706	8 365	64 048	0	2 557	18 049	26 527
Nayarit	163 202	28 268	25 769	1 675	645	8 638	82 984
Nuevo León	1 076 107	6 750	26 850	206 409	58 351	157 697	209 382
Oaxaca	408 795	74 340	24 153	6 983	1 305	39 605	176 908
Puebla	653 740	8 820	39 118	344	47 168	144 926	132 607
Querétaro Arteaga	944 568	283	0	5	3 855	1 943	88 465
Quintana Roo	246 178	0	0	875	1 486	54 580	26 878
San Luis Potosí	651 223	0	148 233	59 201	217 422	19 256	91 955
Sinaloa	514 600	0	11 299	51 464	0	140 275	29 121
Sonora	308 303	1	0	9 955	0	147 116	81 064
Tabasco	1 148 909	0	0	276 813	771 919	972	27 735
Tamaulipas	732 422	0	0	5 357	25 305	123 729	170 145
Tlaxcala	273 670	21	11 673	26 312	2 207	420	45 547
Veracruz de Ignacio de la Llave	531 444	1 962	0	127 819	54 780	141 532	95 823
Yucatán	335 886	0	0	693	0	4 247	32 414
Zacatecas	331 627	59 083	0	5 590	42 152	58 388	86 682

(Continúa)

GASTOS PÚBLICOS DE LOS GOBIERNOS MUNICIPALES POR ENTIDAD FEDERATIVA

De 2000 a 2004

(Miles de pesos)

CUADRO 4.3.1

1ª Parte

ENTIDAD FEDERATIVA	TOTAL	SERVICIOS PERSONALES	MATERIALES Y SUMI- NISTROS	SERVICIOS GENERALES	SUBSIDIOS, TRANSFE- RENCIAS Y AYUDAS	ADQUISICIÓN DE BIENES MUEBLES E INMUEBLES
2 0 0 1						
Total	100 851 627	29 780 897	5 490 442	11 653 215	8 930 723	3 742 618
Aguascalientes	1 365 288	542 925	69 537	142 922	66 394	33 942
Baja California	3 425 317	1 842 652	189 341	411 259	274 356	38 325
Baja California Sur	906 028	442 679	71 589	101 988	34 459	28 498
Campeche	1 263 966	410 008	78 165	152 789	217 645	24 502
Coahuila de Zaragoza	2 548 259	801 411	182 869	435 464	158 626	49 185
Colima	826 120	397 236	57 036	82 720	89 013	18 784
Chiapas	1 249 134	335 726	93 950	158 989	105 483	26 108
Chihuahua	3 950 582	597 274	153 309	297 546	386 088	687 773
Durango	1 752 130	565 813	113 539	273 564	165 290	46 643
Guanajuato	5 298 880	1 391 988	220 345	467 086	462 427	129 023
Guerrero	3 239 932	736 848	144 842	172 040	368 110	51 545
Hidalgo	2 367 744	668 687	155 205	303 924	247 507	51 919
Jalisco	8 497 701	2 682 167	492 409	1 446 946	691 950	374 120
México	13 847 559	4 976 185	718 911	1 737 683	1 058 888	702 205
Michoacán de Ocampo	4 467 006	1 182 414	316 993	485 719	478 234	82 107
Morelos	2 019 828	582 589	85 148	213 154	178 903	68 312
Nayarit	1 141 092	355 636	76 117	133 390	71 892	14 546
Nuevo León	5 973 029	2 132 859	518 638	875 502	267 469	246 583
Oaxaca	3 158 105	395 325	130 102	224 908	225 364	70 208
Puebla	2 401 765	360 956	81 658	300 719	274 380	30 945
Querétaro Arteaga	2 090 831	390 431	37 055	133 997	299 349	123 053
Quintana Roo	1 547 877	607 291	122 089	280 484	147 823	44 745
San Luis Potosí	2 647 545	685 615	100 357	256 460	186 143	31 183
Sinaloa	2 744 241	1 014 274	262 690	283 442	247 312	28 517
Sonora	3 004 490	1 244 789	267 174	476 865	247 517	153 389
Tabasco	3 716 429	888 639	121 093	177 097	616 879	78 328
Tamaulipas	4 271 248	610 088	148 813	314 224	375 350	87 837
Tlaxcala	1 042 770	259 902	53 509	58 591	187 730	3 540
Veracruz de Ignacio de la Llave	7 057 341	1 818 443	259 631	941 643	382 818	376 643
Yucatán	962 360	336 374	70 354	112 199	126 097	20 163
Zacatecas	2 067 030	523 673	97 974	199 901	291 227	19 947

(Continúa)

GASTOS PÚBLICOS DE LOS GOBIERNOS MUNICIPALES POR ENTIDAD FEDERATIVA

De 2000 a 2004

(Miles de pesos)

CUADRO 4.3.1

2ª Parte y última

ENTIDAD FEDERATIVA	OBRAS PÚBLICAS Y ACCIONES SOCIALES	INVERSIÓN FINANCIERA	APLICACIÓN DE RECURSOS FEDERALES Y ESTATALES	OTROS EGRESOS	POR CUENTA DE TERCEROS	DEUDA PÚBLICA	DISPONIBILIDAD FINAL
2 0 0 1							
Total	24 240 420	147 065	5 280 699	2 197 273	969 610	2 594 155	5 824 510
Aguascalientes	435 616	0	18 162	340	2 843	43 019	9 588
Baja California	468 371	251	0	5 540	38 117	127 778	29 327
Baja California Sur	95 668	0	16 176	14 765	3 254	82 786	14 166
Campeche	197 350	0	142 341	6 830	0	6 681	27 655
Coahuila de Zaragoza	422 272	2 702	304 583	33 222	0	78 463	79 462
Colima	82 765	0	45 042	10 301	2 123	41 093	7
Chiapas	334 333	0	162 911	748	0	0	30 886
Chihuahua	267 226	0	54 975	1 348 470	55	59 170	98 696
Durango	515 840	0	0	0	0	46 488	24 953
Guanajuato	1 477 509	1 699	287 874	28 698	863	108 201	723 167
Guerrero	1 193 427	34 828	197 539	17 420	9 533	31 537	282 263
Hidalgo	829 615	192	38 496	10 505	0	23 525	38 169
Jalisco	1 269 612	0	787 284	52 966	39	151 801	548 407
México	2 241 720	0	70 580	75 217	90 814	560 120	1 615 236
Michoacán de Ocampo	1 670 652	0	6 393	10 931	13 936	124 276	95 351
Morelos	557 402	10 552	192 392	4 827	4 994	19 206	102 349
Nayarit	242 749	151	179 400	6 423	28	10 893	49 867
Nuevo León	764 034	4 450	450 957	98 539	42 465	167 708	403 825
Oaxaca	1 378 083	28 240	411 774	7 153	1 603	41 850	243 495
Puebla	793 881	0	160 863	567	6 634	79 549	311 613
Querétaro Arteaga	803 498	0	256 715	70	4 443	1 900	40 320
Quintana Roo	267 017	0	984	827	441	34 346	41 830
San Luis Potosí	727 066	4 325	297 157	118 608	33 549	25 465	181 617
Sinaloa	550 860	0	106 682	20 200	1 947	189 338	38 979
Sonora	391 567	0	24 743	2 205	0	130 334	65 907
Tabasco	636 729	0	323 647	310	653 937	7 121	212 649
Tamaulipas	2 030 787	NS	233 691	7 335	50	290 785	172 288
Tlaxcala	353 798	0	111 626	7 796	0	0	6 278
Veracruz de Ignacio de la Llave	2 566 096	11 600	173 953	211 525	0	57 652	257 337
Yucatán	210 321	0	0	55 721	21	20 395	10 715
Zacatecas	464 556	48 075	223 759	39 214	57 921	32 675	68 108

(Continúa)

GASTOS PÚBLICOS DE LOS GOBIERNOS MUNICIPALES POR ENTIDAD FEDERATIVA

De 2000 a 2004

(Miles de pesos)

CUADRO 4.3.1

1ª Parte

ENTIDAD FEDERATIVA	TOTAL	SERVICIOS PERSONALES	MATERIALES Y SUMINISTROS	SERVICIOS GENERALES	SUBSIDIOS, TRANSFERENCIAS Y AYUDAS	ADQUISICIÓN DE BIENES MUEBLES E INMUEBLES
2 0 0 2						
Total	122 343 321	37 832 747	5 857 607	13 929 078	8 989 859	2 881 533
Aguascalientes	1 323 440	594 672	62 799	120 365	58 094	40 806
Baja California	3 761 016	2 035 638	185 935	453 729	242 344	117 170
Baja California Sur	936 772	525 487	75 848	95 284	25 572	11 983
Campeche	1 346 226	479 348	63 614	136 718	200 882	9 402
Coahuila de Zaragoza	2 826 982	949 780	201 033	485 785	176 585	21 468
Colima	978 588	429 027	48 398	80 108	103 526	5 999
Chiapas	5 076 239	900 941	240 456	341 361	371 419	60 721
Chihuahua	4 378 422	1 483 015	238 539	495 877	389 753	261 207
Durango	1 809 896	584 676	99 816	249 498	151 715	45 242
Guanajuato	6 341 758	1 629 148	250 955	431 861	540 774	78 201
Guerrero	2 871 994	782 098	117 702	212 836	203 907	18 658
Hidalgo	2 483 712	748 742	162 216	325 351	249 146	25 201
Jalisco	10 997 344	3 251 596	428 415	1 603 779	678 164	225 047
México	16 916 539	6 124 760	850 179	2 153 856	1 427 458	447 430
Michoacán de Ocampo	4 829 851	1 479 336	305 744	554 043	472 757	225 151
Morelos	2 378 743	706 787	83 108	224 663	156 438	61 995
Nayarit	1 222 328	414 255	72 212	148 981	92 493	5 222
Nuevo León	7 413 097	2 489 508	464 017	1 040 357	257 321	206 073
Oaxaca	4 053 466	751 910	99 592	408 228	237 615	92 800
Puebla	5 934 746	1 168 367	242 729	502 574	384 505	124 165
Querétaro Arteaga	2 306 005	452 651	37 623	128 918	257 920	64 970
Quintana Roo	1 853 070	756 232	132 306	319 084	163 726	66 390
San Luis Potosí	3 020 467	797 975	98 816	267 921	134 876	21 178
Sinaloa	2 942 776	1 232 302	161 049	547 338	276 616	58 500
Sonora	3 214 386	1 440 456	261 427	464 852	233 349	69 634
Tabasco	3 573 127	944 223	100 284	186 186	322 607	61 313
Tamaulipas	4 187 656	799 408	172 536	500 193	441 075	129 793
Tlaxcala	967 670	291 933	50 234	55 545	196 767	8 905
Veracruz de Ignacio de la Llave	8 136 780	2 349 422	288 296	1 031 676	168 547	239 151
Yucatán	1 981 991	614 937	157 719	150 291	209 707	43 597
Zacatecas	2 278 234	624 117	104 010	211 820	164 201	34 161

(Continúa)

GASTOS PÚBLICOS DE LOS GOBIERNOS MUNICIPALES POR ENTIDAD FEDERATIVA

De 2000 a 2004

(Miles de pesos)

CUADRO 4.3.1

2ª Parte y última

ENTIDAD FEDERATIVA	OBRAS PÚBLICAS Y ACCIONES SOCIALES	INVERSIÓN FINANCIERA	APLICACIÓN DE RECURSOS FEDERALES Y ESTATALES	OTROS EGRESOS	POR CUENTA DE TERCEROS	DEUDA PÚBLICA	DISPONIBILIDAD FINAL
2 0 0 2							
Total	31 991 256	76 930	6 081 453	1 508 824	245 469	4 357 530	8 591 035
Aguascalientes	350 861	0	31 062	10 479	4 606	36 752	12 944
Baja California	520 185	95	16 424	4 078	0	57 611	127 807
Baja California Sur	70 591	7 579	0	21 346	0	93 513	9 569
Campeche	177 741	2 060	175 113	32 217	0	40 309	28 822
Coahuila de Zaragoza	526 785	252	258 817	13 313	2 363	28 128	162 673
Colima	128 945	603	90 384	15 442	484	32 711	42 961
Chiapas	2 299 858	47	312 721	96 028	459	13 245	438 983
Chihuahua	1 074 501	610	174 132	1 809	0	113 464	145 515
Durango	498 682	0	72 993	23	17	55 012	52 222
Guanajuato	1 967 907	6	384 350	94 063	9 031	349 744	605 718
Guerrero	854 391	0	209 631	1 485	5 613	20 874	444 799
Hidalgo	799 331	0	92 700	16 299	0	20 002	44 724
Jalisco	2 054 483	3 297	1 007 650	39 560	514	448 290	1 256 549
México	2 774 478	50	18 858	30 431	26 545	1 441 341	1 621 153
Michoacán de Ocampo	1 499 687	0	0	25 117	0	135 343	132 673
Morelos	647 087	4 180	248 244	28 289	0	34 105	183 847
Nayarit	273 291	0	103 174	32 690	578	19 716	59 716
Nuevo León	1 382 727	1 356	509 609	172 453	58 951	294 807	535 918
Oaxaca	1 650 817	0	90 507	72 220	10 681	67 086	572 010
Puebla	2 107 506	0	311 438	18 511	462	161 769	912 720
Querétaro Arteaga	1 136 787	13 942	150 029	13 752	2 146	2 902	44 365
Quintana Roo	202 720	0	98 398	2 474	0	61 433	50 307
San Luis Potosí	793 991	1 891	570 943	112 112	37 650	82 536	100 578
Sinaloa	561 518	0	0	0	1 615	103 502	336
Sonora	480 069	4 986	13 176	3 555	242	188 704	53 936
Tabasco	1 111 019	0	428 600	238 252	7 384	1 294	171 965
Tamaulipas	1 484 724	0	209 019	58 755	0	124 145	268 008
Tlaxcala	237 761	0	77 371	12 103	3 355	538	33 158
Veracruz de Ignacio de la Llave	3 087 351	177	146 889	232 118	33 849	271 065	288 239
Yucatán	682 663	0	29 276	7 549	0	23 733	62 519
Zacatecas	552 799	35 799	249 945	102 301	38 924	33 856	126 301

(Continúa)

GASTOS PÚBLICOS DE LOS GOBIERNOS MUNICIPALES POR ENTIDAD FEDERATIVA

De 2000 a 2004

(Miles de pesos)

CUADRO 4.3.1

1ª Parte

ENTIDAD FEDERATIVA	TOTAL	SERVICIOS PERSONALES	MATERIALES Y SUMI- NISTROS	SERVICIOS GENERALES	SUBSIDIOS, TRANSFE- RENCIAS Y AYUDAS	ADQUISICIÓN DE BIENES MUEBLES E INMUEBLES
2 0 0 3						
Total	135 875 467	42 983 989	7 146 376	15 027 370	11 265 770	2 634 939
Aguascalientes	1 629 174	696 012	80 686	147 337	77 662	58 282
Baja California	4 528 315	2 276 361	218 755	465 995	285 449	172 948
Baja California Sur	1 090 621	596 557	114 687	135 698	34 940	16 462
Campeche	1 555 061	554 814	77 403	172 284	244 146	7 119
Coahuila de Zaragoza	3 056 442	1 102 158	230 505	556 053	201 035	90 121
Colima	1 059 357	541 151	56 742	95 010	101 183	12 779
Chiapas	5 815 134	1 109 540	302 309	393 963	368 867	62 718
Chihuahua	4 763 016	1 562 915	373 528	538 344	552 185	76 495
Durango	2 134 854	705 779	138 850	299 166	210 813	30 115
Guanajuato	5 924 089	1 744 664	307 018	501 976	815 903	124 666
Guerrero	4 171 989	985 572	298 981	180 914	430 878	83 836
Hidalgo	2 517 888	964 503	188 847	276 563	274 894	50 117
Jalisco	10 732 138	3 646 494	543 001	1 671 695	790 865	144 689
México	18 526 892	7 174 914	877 164	2 255 372	1 722 352	429 866
Michoacán de Ocampo	5 573 196	1 674 206	366 675	625 477	465 201	112 148
Morelos	2 477 702	843 570	106 141	198 852	108 304	46 537
Nayarit	1 505 775	581 079	106 552	156 304	118 664	17 665
Nuevo León	7 823 064	2 765 584	568 346	966 269	345 535	153 572
Oaxaca	4 162 492	728 419	75 054	432 544	363 229	82 718
Puebla	6 383 959	1 187 077	242 033	715 897	682 896	95 301
Querétaro Arteaga	2 678 880	913 522	86 141	262 313	242 393	115 385
Quintana Roo	2 496 267	983 458	195 548	444 553	202 581	124 020
San Luis Potosí	3 527 484	930 319	110 675	280 858	118 811	8 345
Sinaloa	3 357 803	1 357 869	213 691	536 996	258 011	62 759
Sonora	3 501 420	1 622 529	262 984	483 710	222 954	98 784
Tabasco	5 184 302	1 417 575	170 869	253 617	751 666	42 789
Tamaulipas	5 494 061	978 927	195 884	658 573	595 790	103 618
Tlaxcala	1 034 323	309 679	52 052	78 845	189 286	9 905
Veracruz de Ignacio de la Llave	8 295 286	1 605 706	311 480	854 201	173 136	102 569
Yucatán	2 322 525	702 536	163 749	166 971	227 712	43 075
Zacatecas	2 551 958	720 500	110 026	221 020	88 429	55 536

(Continúa)

GASTOS PÚBLICOS DE LOS GOBIERNOS MUNICIPALES POR ENTIDAD FEDERATIVA

De 2000 a 2004

(Miles de pesos)

CUADRO 4.3.1

2ª Parte y última

ENTIDAD FEDERATIVA	OBRAS PÚBLICAS Y ACCIONES SOCIALES	INVERSIÓN FINANCIERA	APLICACIÓN DE RECURSOS FEDERALES Y ESTATALES	OTROS EGRESOS	POR CUENTA DE TERCEROS	DEUDA PÚBLICA	DISPONIBILIDAD FINAL
2 0 0 3							
Total	37 483 263	99 518	1 990 854	3 325 245	1 562 909	5 701 163	6 654 071
Aguascalientes	466 908	0	0	18 413	7 707	41 427	34 740
Baja California	622 699	0	0	12 008	126 342	154 184	193 574
Baja California Sur	91 235	0	0	7 672	10 299	68 824	14 247
Campeche	253 701	0	0	194 513	0	23 341	27 740
Coahuila de Zaragoza	674 771	131	0	7 950	86	46 239	147 393
Colima	145 562	79	2 573	14 197	0	81 018	9 063
Chiapas	2 641 526	1 508	252 435	19 972	0	22 781	639 515
Chihuahua	1 219 219	0	172 444	24 286	0	89 732	153 868
Durango	534 965	0	0	0	0	183 167	31 999
Guanajuato	1 791 254	59 616	59 544	178 197	1 736	99 307	240 208
Guerrero	1 757 813	892	5 910	63 355	1 263	16 903	345 672
Hidalgo	652 272	0	0	6 198	666	17 694	86 134
Jalisco	2 399 248	0	117 762	164 920	100 220	853 905	299 339
México	3 209 330	0	21 482	213 132	171 678	1 349 603	1 101 999
Michoacán de Ocampo	1 751 102	1 112	16 463	14 052	6 009	390 106	150 645
Morelos	907 845	0	0	101 838	11 919	68 627	84 069
Nayarit	413 525	0	0	22 531	235	34 080	55 140
Nuevo León	2 064 020	779	1 394	300 888	10	386 369	270 298
Oaxaca	1 444 606	12 287	118 175	13 524	0	61 532	830 404
Puebla	2 455 172	0	0	7 347	162 704	126 395	709 137
Querétaro Arteaga	971 672	0	7 266	9 003	3 713	6 821	60 651
Quintana Roo	420 398	3 957	0	3 917	0	43 623	74 212
San Luis Potosí	859 699	3 237	311 551	176 374	535 099	141 462	51 054
Sinaloa	688 146	0	1 762	22 718	0	209 130	6 721
Sonora	428 521	6 779	0	7 425	7	235 030	132 697
Tabasco	1 375 430	0	0	705 191	339 490	16	127 659
Tamaulipas	2 168 901	0	818	64 432	120	489 326	237 672
Tlaxcala	302 904	490	2 554	8 527	1 639	5 097	73 345
Veracruz de Ignacio de la Llave	3 065 973	18	819 096	774 085	70 699	150 619	367 704
Yucatán	837 622	0	42 603	3 056	1 239	116 398	17 564
Zacatecas	867 224	8 633	37 022	165 524	10 029	188 407	79 608

(Continúa)

GASTOS PÚBLICOS DE LOS GOBIERNOS MUNICIPALES POR ENTIDAD FEDERATIVA

De 2000 a 2004

(Miles de pesos)

CUADRO 4.3.1

1ª Parte

ENTIDAD FEDERATIVA	TOTAL	SERVICIOS PERSONALES	MATERIALES Y SUMI- NISTROS	SERVICIOS GENERALES	SUBSIDIOS, TRANSFE- RENCIAS Y AYUDAS	ADQUISICIÓN DE BIENES MUEBLES E INMUEBLES
2 0 0 4^P						
Total	149 586 119	49 265 463	8 142 899	16 837 017	12 966 143	3 392 139
Aguascalientes	1 705 932	784 862	82 457	134 528	81 206	33 192
Baja California	4 979 557	2 500 368	231 892	520 581	645 963	111 716
Baja California Sur	1 292 214	664 837	93 420	134 313	40 532	16 940
Campeche	1 911 745	611 430	71 532	181 238	267 861	26 081
Coahuila de Zaragoza	3 381 537	1 215 261	245 364	622 353	218 622	54 523
Colima	1 139 457	531 591	66 195	98 183	118 474	28 043
Chiapas	6 046 381	1 143 045	341 856	472 314	373 909	63 952
Chihuahua	5 055 615	1 683 767	373 224	639 048	575 621	156 116
Durango	2 197 015	747 505	140 082	332 511	201 503	29 859
Guanajuato	6 357 947	2 056 072	388 682	537 659	648 090	138 427
Guerrero	4 678 498	1 269 240	199 505	250 673	275 410	59 063
Hidalgo	2 661 503	1 080 847	196 858	344 523	308 812	42 485
Jalisco	11 867 535	4 223 227	588 182	1 584 708	974 343	289 907
México	20 867 129	8 459 801	1 081 135	2 637 426	1 923 805	831 191
Michoacán de Ocampo	6 524 816	1 794 113	366 606	655 551	486 624	103 827
Morelos	2 857 186	973 638	144 907	272 555	141 275	147 970
Nayarit	1 781 932	662 160	104 522	155 164	139 423	39 473
Nuevo León	9 168 435	3 388 711	805 126	1 157 726	389 840	310 463
Oaxaca	3 387 074	735 900	179 969	423 495	201 444	96 654
Puebla	7 185 352	1 419 660	263 027	770 225	921 629	51 011
Querétaro Arteaga	3 217 299	1 070 245	116 575	400 862	318 109	82 811
Quintana Roo	2 614 348	1 155 414	233 714	427 765	156 827	31 652
San Luis Potosí	3 350 260	1 038 520	112 356	331 153	176 123	24 238
Sinaloa	3 705 654	1 367 837	270 731	575 037	368 309	49 964
Sonora	3 876 307	1 759 431	286 285	607 173	250 905	141 307
Tabasco	5 951 195	1 580 171	138 454	271 806	654 084	113 296
Tamaulipas	6 159 166	821 850	178 058	506 755	1 258 413	73 679
Tlaxcala	1 384 084	434 630	78 133	154 870	183 824	16 165
Veracruz de Ignacio de la Llave	9 091 090	2 444 498	461 516	1 144 222	291 154	173 958
Yucatán	2 520 093	832 648	182 374	236 442	225 937	24 533
Zacatecas	2 669 763	814 184	120 162	256 158	148 072	29 643

GASTOS PÚBLICOS DE LOS GOBIERNOS MUNICIPALES POR ENTIDAD FEDERATIVA

De 2000 a 2004
(Miles de pesos)

CUADRO 4.3.1
2ª Parte y última

ENTIDAD FEDERATIVA	OBRAS PÚBLICAS Y ACCIONES SOCIALES	INVERSIÓN FINANCIERA	APLICACIÓN DE RECURSOS FEDERALES Y ESTATALES	OTROS EGRESOS	POR CUENTA DE TERCEROS	DEUDA PÚBLICA	DISPONIBILIDAD FINAL
2 0 0 4^P							
Total	40 672 600	107 121	1 283 621	3 238 580	744 499	6 523 260	6 412 777
Aguascalientes	483 988	0	0	24 367	31	67 928	13 373
Baja California	527 775	0	0	2 024	5 641	205 099	228 498
Baja California Sur	135 641	20 196	0	28 090	21 740	100 934	35 571
Campeche	426 366	0	0	271 727	0	29 368	26 142
Coahuila de Zaragoza	848 323	212	0	6 344	2 539	56 065	111 931
Colima	158 065	74	39	21 363	0	75 464	41 966
Chiapas	3 341 527	1 816	18 666	16 052	3	11 203	262 038
Chihuahua	1 229 296	0	218 061	17 669	33	38 435	124 345
Durango	548 349	0	0	10 919	0	162 456	23 831
Guanajuato	1 840 011	15 991	43 741	178 284	399	114 893	395 698
Guerrero	2 219 099	1 923	0	211 638	15 132	60 559	116 256
Hidalgo	593 388	1 500	0	5 604	52	15 415	72 019
Jalisco	2 289 006	0	42 504	366 250	567	472 442	1 036 399
México	2 970 564	100	7 174	61 968	11 376	1 828 499	1 054 090
Michoacán de Ocampo	2 444 918	1 496	2 320	19 182	6 369	454 277	189 533
Morelos	911 123	2 635	0	42 994	1 367	113 044	105 678
Nayarit	495 168	0	29 194	31 285	1 851	43 958	79 734
Nuevo León	1 652 196	24 142	0	537 275	14 618	639 547	248 791
Oaxaca	1 517 661	0	0	127 998	4 776	2 831	96 346
Puebla	3 369 151	0	10 262	12 764	0	213 299	154 324
Querétaro Arteaga	957 453	4 350	0	13 912	3 831	125 746	123 405
Quintana Roo	476 928	1 378	0	8 843	1 003	60 650	60 174
San Luis Potosí	896 250	23 774	391 486	132 946	28 599	47 734	147 081
Sinaloa	658 829	0	0	44 866	0	345 637	24 444
Sonora	518 968	4 258	0	5 069	0	195 818	107 093
Tabasco	1 413 782	0	0	912 046	550 797	1 820	314 939
Tamaulipas	1 604 846	0	351 244	14 895	437	548 224	800 765
Tlaxcala	463 062	0	2 584	7 057	43	2 394	41 322
Veracruz de Ignacio de la Llave	3 848 557	2 959	142 189	48 850	65 990	148 968	318 229
Yucatán	822 446	0	21 654	32 690	0	103 851	37 518
Zacatecas	1 009 864	317	2 503	23 609	7 305	236 702	21 244

FUENTE: INEGI. *Finanzas Públicas Estatales y Municipales de México, 2000-2003.* Aguascalientes, Ags., 2005.
INEGI. *Finanzas Públicas Estatales y Municipales de México, 2001-2004.* Aguascalientes, Ags., 2006.

EVOLUCIÓN DEL GASTO PÚBLICO REAL DE LOS MUNICIPIOS

De 1993 a 2004
(Variación % anual)

GRÁFICA 4.3.1.1

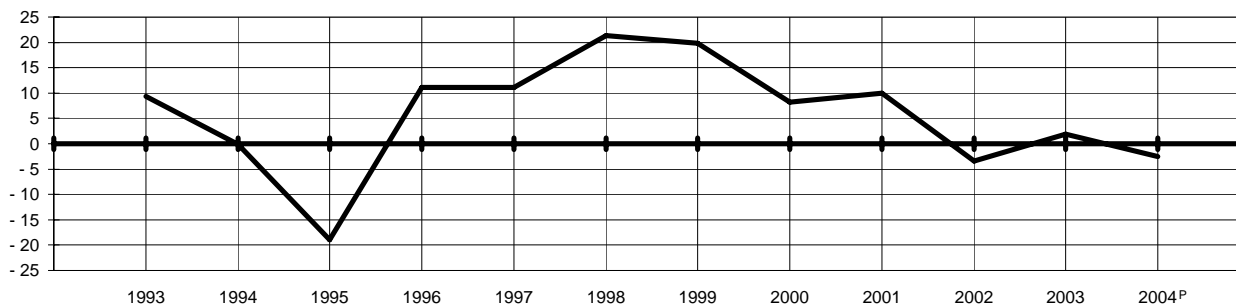

NOTA: Los valores se deflactaron con base en el Índice de precios implícitos del valor agregado bruto.

FUENTE: Cuadro 4.3.1, INEGI. *Sistema de Cuentas Nacionales de México. Indicadores Macroeconómicos del Sector Público, 1999-2004.* Aguascalientes, Ags., 2006 y base de datos de la publicación.

ESTRUCTURA DEL GASTO PÚBLICO DE LOS MUNICIPIOS

GRÁFICA 4.3.1.2

De 1993 a 2004

(Por ciento)

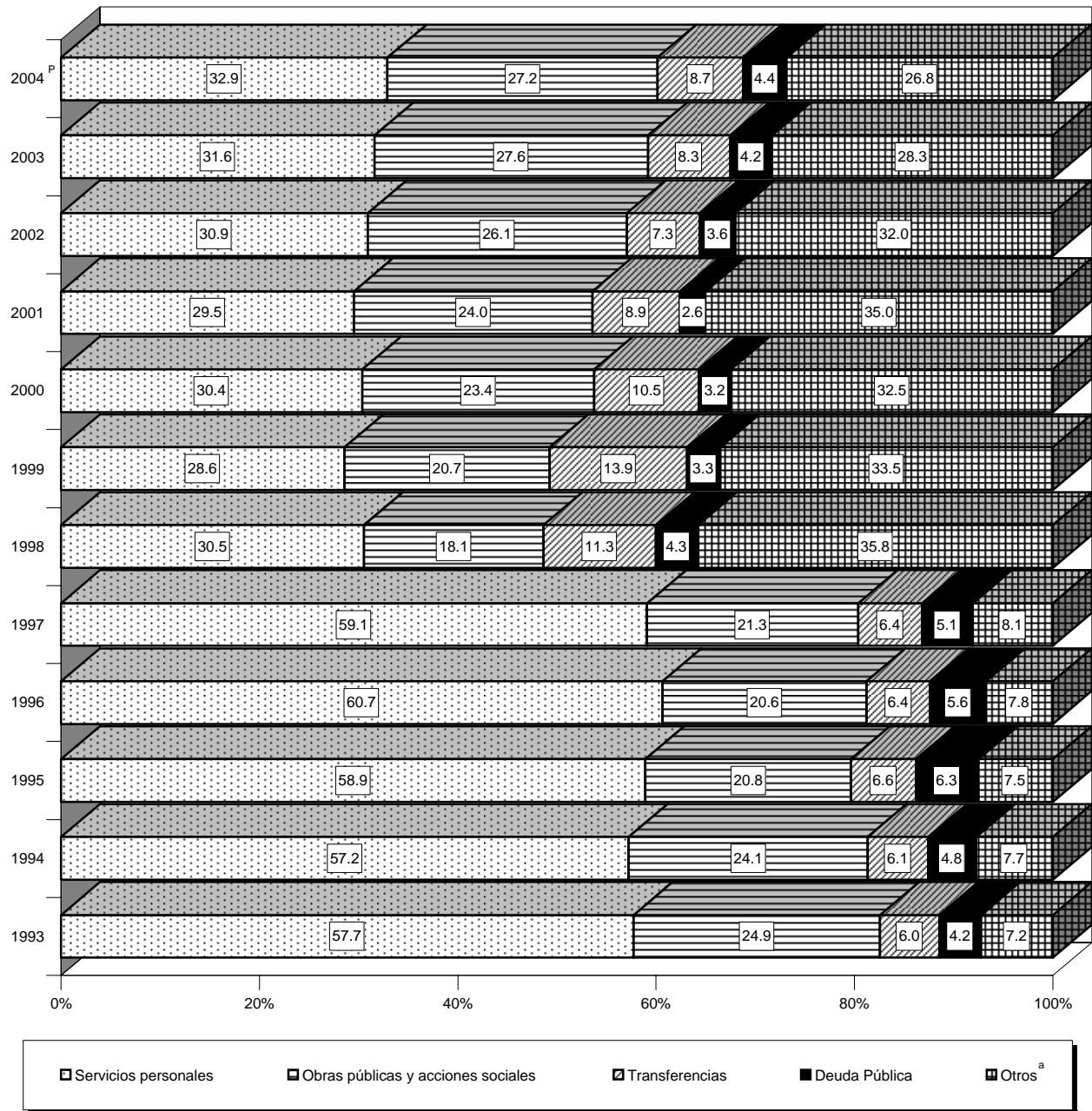

^a Incluye Materiales y suministros, Servicios generales, Adquisición de bienes muebles e inmuebles, Inversión financiera, Aplicación de recursos federales y estatales y otros egresos.

FUENTE: Cuadro 4.3.1 y base de datos de la publicación.

**GASTOS NETOS PÚBLICOS ORDINARIOS DE MUNICIPIOS SELECCIONADOS
POR ENTIDAD FEDERATIVA Y MUNICIPIO**

CUADRO 4.3.2

1ª Parte

De 2000 a 2004

(Miles de pesos)

ENTIDAD FEDERATIVA MUNICIPIO	TOTAL	SERVICIOS PERSONALES	MATERIALES Y SUMINISTROS	SERVICIOS GENERALES	SUBSIDIOS TRANSFERENCIAS Y AYUDAS	ADQUISICIÓN DE BIENES MUEBLES E INMUEBLES
2 0 0 0						
Total	82 597 232	25 948 039	5 058 029	11 056 249	8 987 509	2 326 068
Aguascalientes	1 089 656	416 172	60 437	118 253	58 145	39 880
Aguascalientes	797 886	290 782	40 963	68 306	25 407	24 349
Jesús María	59 225	29 444	3 849	8 627	11 259	2 102
Otros	232 545	95 946	15 625	41 320	21 479	13 429
Baja California	3 633 499	1 516 831	181 190	354 039	312 661	80 206
Ensenada	361 929	226 897	26 040	57 125	15 352	5 816
Mexicali	1 690 815	448 451	59 187	104 584	32 203	45 499
Tecate	103 629	66 856	11 497	15 236	3 658	1 614
Tijuana	1 372 912	716 999	79 175	166 321	256 214	26 546
Playas de Rosarito	104 214	57 628	5 291	10 773	5 234	731
Baja California Sur	690 085	387 307	72 507	82 804	27 170	22 329
Comondú	85 940	62 351	6 419	9 253	1 249	1 577
Mulegé	74 242	52 759	6 693	7 751	2 968	438
Cabos, Los	260 479	104 724	31 743	29 308	12 197	14 511
Paz, La	229 057	142 287	23 894	29 680	8 355	5 479
Otros	40 367	25 186	3 758	6 812	2 401	324
Campeche	1 031 883	316 145	70 226	167 606	197 576	18 029
Calkiní	76 830	15 078	2 752	12 279	10 169	293
Campeche	295 481	88 290	15 523	40 333	57 596	1 989
Chamotón	102 280	27 012	5 346	7 753	53 296	390
Carmen	265 214	96 491	25 613	50 528	26 978	11 639
Escárcega	74 880	19 668	5 795	33 360	13 464	207
Otros	217 198	69 606	15 197	23 353	36 073	3 511
Coahuila de Zaragoza	2 129 285	730 637	173 864	390 681	378 650	46 732
Acuña	87 835	33 021	8 815	15 243	16 194	1 539
Monclova	139 972	53 357	14 057	16 647	51 363	1 492
Piedras Negras	165 005	62 570	8 586	49 051	10 657	8 019
Ramos Arizpe	66 755	18 772	3 719	11 531	14 768	2 116
Saltillo	460 149	192 481	38 537	91 905	37 915	16 806
San Pedro	73 512	21 929	8 215	6 693	3 390	361
Torreón	546 147	151 759	23 139	109 264	171 663	4 074
Otros	589 910	196 748	68 796	90 347	72 700	12 325
Colima	722 552	327 643	45 645	69 422	103 704	25 265
Colima	182 691	88 234	9 183	16 397	38 839	5 777
Manzanillo	203 342	94 250	14 342	21 048	16 023	8 892
Tecomán	113 703	51 786	9 295	12 412	15 528	4 732
Villa de Álvarez	85 831	37 546	3 333	3 059	7 111	4 612
Otros	136 985	55 827	9 492	16 506	26 203	1 252
Chiapas	2 329 975	623 404	241 332	314 728	246 690	58 866
Comitán de Domínguez	122 931	23 098	5 785	9 130	19 364	7 301
Motozintla	55 744	4 738	2 323	4 453	8 564	55
San Cristóbal de las Casas	71 308	25 470	8 645	16 171	4 250	614
Tapachula	239 071	70 017	14 281	35 304	16 675	9 916
Tuxtla Gutiérrez	475 106	116 958	30 572	56 258	25 971	21 179
Otros	1 365 815	383 123	179 726	193 412	171 866	19 801
Chihuahua	3 954 973	1 080 329	241 861	488 020	337 274	135 990
Cuauhtémoc	297 281	55 186	5 636	25 570	22 597	3 548
Chihuahua	795 884	139 087	0	140 789	87 513	70 710
Delicias	114 726	34 974	10 199	20 150	12 276	9 061
Juárez	1 216 785	493 918	145 763	167 398	97 377	26 480
Nuevo Casas Grandes	81 116	20 963	4 547	6 053	7 371	0
Otros	1 449 181	336 201	75 716	128 060	110 140	26 191
Durango	1 451 543	436 272	90 102	218 040	163 608	34 123
Durango	457 348	127 791	26 478	68 137	47 056	6 853
Gómez Palacio	263 315	108 826	17 771	44 773	18 340	7 001
Lerdo	98 317	37 163	6 861	13 500	9 095	2 342
Otros	632 563	162 492	38 992	91 630	89 117	17 927

(Continúa)

**GASTOS NETOS PÚBLICOS ORDINARIOS DE MUNICIPIOS SELECCIONADOS
POR ENTIDAD FEDERATIVA Y MUNICIPIO**

CUADRO 4.3.2
2ª Parte y última

De 2000 a 2004
(Miles de pesos)

ENTIDAD FEDERATIVA MUNICIPIO	OBRAS PÚBLICAS Y ACCIONES	INVERSIÓN FINANCIERA	APLICACIÓN DE RECURSOS FEDERALES Y ESTATALES	OTROS EGRESOS	POR CUENTA TERCEROS	DISPONIBILIDAD FINAL
2 0 0 0						
Total	19 951 616	220 269	1 026 039	1 549 890	2 002 573	4 470 951
Aguascalientes	367 385	194	0	2	2 129	27 059
Aguascalientes	327 785	0	0	0	0	20 294
Jesús María	3 473	0	0	0	0	471
Otros	36 127	194	0	2	2 129	6 294
Baja California	344 590	25	0	380	730 146	113 431
Ensenada	30 462	0	0	237	0	0
Mexicali	183 570	0	0	0	729 168	88 153
Tecate	4 442	0	0	0	326	0
Tijuana	101 585	0	0	142	652	25 278
Playas de Rosarito	24 531	25	0	1	0	0
Baja California Sur	68 307	0	0	9 982	3 606	16 073
Comondú	5 091	0	0	0	0	0
Mulegé	3 633	0	0	0	0	0
Cabos, Los	46 834	0	0	9 970	3 606	7 586
Paz, La	10 863	0	0	12	0	8 487
Otros	1 886	0	0	0	0	0
Campeche	223 368	0	0	2 733	10 928	25 272
Calkiní	35 076	0	0	0	342	841
Campeche	88 318	0	0	2 598	0	834
Champotón	4 089	0	0	55	0	4 339
Carmen	39 297	0	0	80	0	14 588
Escárcega	1 146	0	0	0	0	1 240
Otros	55 442	0	0	0	10 586	3 430
Coahuila de Zaragoza	327 297	16 557	10 306	2 708	375	51 478
Acuña	8 045	0	0	400	0	4 578
Monclova	1 004	0	0	0	0	2 052
Piedras Negras	17 615	8 464	0	43	0	0
Ramos Arizpe	12 134	3 505	0	0	210	0
Saltillo	63 223	0	0	0	0	19 282
San Pedro	27 716	0	0	0	51	5 157
Torreón	82 636	0	0	0	0	3 612
Otros	114 924	4 588	10 306	2 265	114	16 797
Colima	120 434	0	1 466	4 998	0	23 975
Colima	24 261	0	0	0	0	0
Manzanillo	39 172	0	0	0	0	9 615
Tecomán	18 706	0	0	1 244	0	0
Villa de Álvarez	16 875	0	0	0	0	13 295
Otros	21 420	0	1 466	3 754	0	1 065
Chiapas	489 354	1 717	0	6	1 050	352 828
Comitán de Domínguez	54 073	0	0	0	0	4 180
Motozintla	25 875	1 717	0	0	0	8 019
San Cristóbal de las Casas	11 824	0	0	0	0	4 334
Tapachula	73 948	0	0	0	0	18 930
Tuxtla Gutiérrez	17 633	0	0	0	0	206 535
Otros	306 001	0	0	6	1 050	110 830
Chihuahua	722 328	4	123 377	661 048	5 009	159 733
Cuauhtémoc	37 434	0	0	146 564	0	746
Chihuahua	248 605	0	0	104 593	0	4 587
Delicias	25 408	0	0	968	0	1 690
Juárez	217 363	0	0	0	0	68 486
Nuevo Casas Grandes	10 674	0	10 084	20 172	0	1 252
Otros	182 844	4	113 293	388 751	5 009	82 972
Durango	498 169	0	0	325	0	10 904
Durango	181 033	0	0	0	0	0
Gómez Palacio	66 604	0	0	0	0	0
Lerdo	28 385	0	0	0	0	971
Otros	222 147	0	0	325	0	9 933

(Continúa)

**GASTOS NETOS PÚBLICOS ORDINARIOS DE MUNICIPIOS SELECCIONADOS
POR ENTIDAD FEDERATIVA Y MUNICIPIO**

CUADRO 4.3.2

1ª Parte

De 2000 a 2004

(Miles de pesos)

ENTIDAD FEDERATIVA MUNICIPIO	TOTAL	SERVICIOS PERSONALES	MATERIALES Y SUMINISTROS	SERVICIOS GENERALES	SUBSIDIOS TRANSFERENCIAS Y AYUDAS	ADQUISICIÓN DE BIENES MUEBLES E INMUEBLES
Guanajuato	4 542 497	1 191 501	211 499	379 031	370 672	83 880
Abasolo	76 443	13 332	0	7 332	4 493	0
Acámbaro	106 254	18 108	0	6 837	6 423	0
Allende	144 952	28 878	9 631	7 849	7 303	1 211
Celaya	306 762	121 092	47 664	12 024	22 286	5 665
Comonfort	60 355	13 406	4 175	2 781	5 662	1 271
Cortazar	68 394	18 757	3 548	7 976	10 607	1 371
Dolores Hidalgo	120 962	27 466	4 616	9 113	10 120	6 835
Guanajuato	142 918	59 765	9 015	10 765	8 262	28
Irapuato	296 447	97 557	19 245	24 323	22 839	8 704
León	1 011 015	316 261	33 940	124 838	67 556	30 000
Moroleón	74 818	18 145	12 267	4 751	4 632	2 680
Pénjamo	124 298	40 546	0	4 835	3 305	0
Salamanca	206 720	51 117	6 718	14 200	35 937	1 826
Salvatierra	84 342	20 439	0	5 468	1 514	0
San Francisco del Rincón	110 339	29 258	4 236	6 285	56 575	1 321
San Luis de la Paz	77 889	17 317	4 164	1 039	3 321	1 023
Silao	92 373	28 641	0	15 248	0	0
Yuriria	67 715	10 491	0	5 556	1 135	0
Otros	1 369 501	260 925	52 280	107 811	98 702	21 945
Guerrero	2 386 367	630 018	108 093	141 167	575 796	33 956
Acapulco de Juárez	737 060	262 074	32 962	43 878	278 777	7 904
Coyuca de Benítez	48 405	6 814	725	1 868	11 744	154
Chilpancingo de los Bravo	119 982	43 665	8 598	22 583	10 536	6 098
Iguala de la Independencia	89 666	25 849	5 603	4 950	46 039	1 170
José Azueta	114 308	42 079	9 773	9 739	32 193	3 178
Otros	1 276 946	249 537	50 432	58 149	196 507	15 452
Hidalgo	1 952 303	441 259	89 558	158 545	391 695	59 317
Huejutla de Reyes	74 433	12 187	4 841	10 448	7 635	2 442
Pachuca de Soto	176 612	58 686	4 376	12 635	65 831	4 003
Tula de Allende	62 912	17 668	6 433	16 549	1 440	3 193
Tulancingo de Bravo	74 330	30 575	2 712	13 491	3 383	506
Otros	1 564 015	322 143	71 196	105 422	313 406	49 173
Jalisco	6 964 910	2 158 897	369 285	1 305 227	488 103	186 772
Arandas	90 025	14 162	4 202	27 971	6 017	796
Autlán de Navarro	65 809	19 603	4 225	12 059	15 378	2 845
Zapotlán El Grande	121 302	49 791	8 457	23 160	6 989	4 436
Guadalajara	2 105 788	827 748	100 263	423 575	73 000	76 552
Lagos de Moreno	139 758	25 432	8 531	38 628	9 242	1 101
Ocotlán	79 992	18 005	11 520	16 400	4 767	1 882
Puerto Vallarta	364 540	106 276	17 068	83 172	16 525	15 200
San Juan de los Lagos	54 345	14 568	3 751	15 930	0	1 894
Tepatitlán de Morelos	164 336	27 039	8 519	27 828	11 291	1 336
Tlaquepaque	467 890	175 469	24 213	63 275	12 358	15 470
Tonalá	214 502	62 706	19 496	41 825	71 104	2 828
Zapopan	1 225 525	388 966	19 505	164 397	129 961	23 272
Zapotlanejo	61 567	12 043	3 578	10 135	3 641	6 009
Otros	1 809 531	417 089	135 957	356 872	127 830	33 151
México	10 538 207	4 032 704	634 895	1 415 042	1 062 398	345 670
Almoloya de Juárez	84 426	22 280	4 048	6 646	7 822	2 281
Atizapán de Zaragoza	433 790	170 099	18 364	64 180	47 816	15 971
Atzacmulco	70 455	22 479	4 483	8 643	8 567	1 233
Coacalco de Berriozábal	157 923	58 110	16 689	16 644	17 337	871
Cuautitlán	119 171	52 427	9 163	22 274	10 547	2 561
Cuautitlán Izcalli	408 103	183 022	24 437	62 450	37 358	28 911
Chalco	119 521	47 577	6 727	14 042	10 488	1 376
Chicoloapan	50 231	15 931	3 549	6 866	5 133	3 007
Chimalhuacán	89 867	30 409	5 894	13 874	8 687	8 501
Ecatepec de Morelos	972 043	256 469	46 846	120 933	55 766	25 143
Huixquilucan	348 938	160 921	22 588	96 593	42 691	2 858
Ixtapaluca	137 788	27 530	19 034	22 160	10 581	2 427

(Continúa)

**GASTOS NETOS PÚBLICOS ORDINARIOS DE MUNICIPIOS SELECCIONADOS
POR ENTIDAD FEDERATIVA Y MUNICIPIO**

CUADRO 4.3.2
2ª Parte y última

De 2000 a 2004
(Miles de pesos)

ENTIDAD FEDERATIVA MUNICIPIO	OBRAS PÚBLICAS Y ACCIONES	INVERSIÓN FINANCIERA	APLICACIÓN DE RECURSOS FEDERALES Y ESTATALES	OTROS EGRESOS	POR CUENTA TERCEROS	DISPONIBILIDAD FINAL
Guanajuato	1 845 571	1 000	95 462	15 368	814	347 699
Abasolo	51 286	0	0	0	0	0
Acámbaro	71 520	0	0	0	0	3 366
Allende	65 933	0	0	0	0	24 147
Celaya	61 404	0	0	0	0	36 627
Comonfort	14 530	0	0	0	0	18 530
Cortazar	23 135	0	0	130	0	2 870
Dolores Hidalgo	41 930	0	0	528	1	20 353
Guanajuato	43 962	0	0	0	0	11 121
Irapuato	88 016	0	0	29	0	35 734
León	416 607	0	0	917	531	20 365
Moroleón	18 395	550	0	301	0	13 097
Pénjamo	50 456	0	21 247	0	0	3 909
Salamanca	72 810	0	0	2 760	0	21 352
Salvatierra	33 150	0	20 030	1 174	0	2 567
San Francisco del Rincón	6 037	0	0	0	0	6 627
San Luis de la Paz	37 386	0	0	0	0	13 639
Silao	43 165	0	0	0	0	5 319
Yuriria	30 163	0	12 508	233	0	7 629
Otros	675 686	450	41 677	9 296	282	100 447
Guerrero	538 369	607	31 438	37 463	7 846	281 614
Acapulco de Juárez	38 166	0	0	0	0	73 299
Coyuca de Benítez	560	0	0	0	0	26 540
Chilpancingo de los Bravo	7 290	0	0	0	356	20 856
Iguala de la Independencia	5 427	0	0	0	628	0
José Azueta	12 785	600	0	0	3 961	0
Otros	474 141	7	31 438	37 463	2 901	160 919
Hidalgo	755 438	0	7 588	5 332	0	43 571
Huejutla de Reyes	30 295	0	0	32	0	6 553
Pachuca de Soto	31 081	0	0	0	0	0
Tula de Allende	17 629	0	0	0	0	0
Tulancingo de Bravo	23 663	0	0	0	0	0
Otros	652 770	0	7 588	5 300	0	37 018
Jalisco	1 621 178	0	400 035	14 865	1 968	418 580
Arandas	23 072	0	12 890	0	0	915
Autlán de Navarro	11 294	0	0	0	89	316
Zapotlán El Grande	25 338	0	0	2 227	0	904
Guadalajara	429 809	0	0	0	0	174 841
Lagos de Moreno	30 611	0	23 685	0	0	2 528
Ocotlán	11 441	0	15 357	0	0	620
Puerto Vallarta	104 999	0	0	0	0	21 300
San Juan de los Lagos	8 445	0	0	4 905	0	4 852
Tepatitlán de Morelos	56 280	0	20 407	0	0	11 636
Tlaquepaque	119 471	0	0	0	0	57 634
Tonalá	14 442	0	0	0	0	2 101
Zapopan	239 802	0	164 699	0	0	94 923
Zapotlanejo	20 352	0	0	0	0	5 809
Otros	525 822	0	162 997	7 733	1 879	40 201
México	2 033 614	50	5 224	18	540	1 008 052
Almoloya de Juárez	30 023	0	0	0	0	11 326
Atizapán de Zaragoza	31 181	0	0	0	0	86 179
Atlacomulco	24 254	0	0	0	0	796
Coacalco de Berriozábal	39 633	0	0	0	0	8 639
Cuautitlán	21 719	0	0	0	0	480
Cuautitlán Izcalli	53 639	0	3 410	0	0	14 876
Chalco	20 184	0	0	0	0	19 127
Chicoloapan	13 470	0	0	0	0	2 275
Chimalhuacán	22 502	0	0	0	0	0
Ecatepec de Morelos	94 900	0	0	0	0	371 986
Huixquilucan	23 287	0	0	0	0	0
Ixtapaluca	47 184	0	0	0	0	8 872

(Continúa)

**GASTOS NETOS PÚBLICOS ORDINARIOS DE MUNICIPIOS SELECCIONADOS
POR ENTIDAD FEDERATIVA Y MUNICIPIO**

CUADRO 4.3.2

1ª Parte

De 2000 a 2004

(Miles de pesos)

ENTIDAD FEDERATIVA MUNICIPIO	TOTAL	SERVICIOS PERSONALES	MATERIALES Y SUMINISTROS	SERVICIOS GENERALES	SUBSIDIOS TRANSFERENCIAS Y AYUDAS	ADQUISICIÓN DE BIENES MUEBLES E INMUEBLES
Ixtlahuaca	107 741	28 985	7 576	11 887	7 290	1 910
Jilotepec	66 409	22 186	3 975	8 192	8 525	2 398
Jiquipilco	52 285	19 084	4 042	3 836	3 760	333
Lerma	105 564	54 812	6 608	12 070	13 744	2 399
Metepec	229 678	88 143	10 086	29 106	21 145	7 289
Naucalpan de Juárez	907 719	497 387	43 471	111 838	84 476	11 565
Nezahualcóyotl	802 529	274 277	33 726	36 432	139 988	55 140
Nicolás Romero	178 683	66 637	7 790	19 057	19 071	5 449
Paz, La	149 877	56 879	6 887	7 460	11 160	1 960
San Felipe del Progreso	147 864	46 484	2 819	6 883	15 015	3 245
Tecámac	138 935	53 815	17 069	15 870	14 032	2 269
Tejupilco	95 711	26 829	5 194	12 159	5 980	3 589
Temascalcingo	54 083	20 212	3 148	2 164	2 653	263
Temoaya	51 248	16 956	3 843	4 462	3 994	1 669
Tenango del Valle	48 650	18 838	3 245	9 108	4 854	864
Tepetzotlán	69 998	27 717	4 972	11 010	8 632	4 901
Texcoco	193 008	63 865	11 951	59 633	8 146	4 985
Tianguistenco	44 251	20 139	3 381	8 736	2 948	2 796
Tlalnepantla de Baz	840 294	374 873	57 803	160 840	151 530	31 488
Toluca	606 446	233 685	38 207	75 764	39 997	10 355
Tultitlán	300 155	133 759	18 585	56 837	17 249	15 673
Villa Victoria	72 356	17 879	3 051	5 454	4 071	247
Zinacantepec	82 004	31 711	4 997	7 806	10 080	1 256
Valle de Chalco Solidaridad	164 515	43 957	11 774	13 045	12 322	6 743
Otros	2 035 948	746 341	138 873	270 088	188 943	71 744
Michoacán de Ocampo	3 642 896	958 819	275 290	441 092	372 992	140 025
Apatzingán	90 312	24 835	5 960	12 036	9 319	817
Hidalgo	87 195	20 609	8 123	10 584	7 033	1 300
Lázaro Cárdenas	170 231	88 012	11 653	27 700	16 887	2 758
Maravatio	67 095	9 710	3 686	4 469	5 743	1 218
Morelia	414 212	135 770	16 801	30 979	16 086	34 467
Pátzcuaro	62 039	12 237	2 753	6 071	6 652	2 508
Piedad, La	86 275	29 078	4 715	11 551	8 677	977
Puruándiro	82 276	11 134	3 144	6 643	5 651	3 160
Uruapan	182 201	59 754	13 604	29 997	20 763	13 246
Zamora	132 725	42 889	5 510	14 613	9 059	10 785
Zitácuaro	92 361	20 738	7 664	12 129	14 169	1 392
Otros	2 175 974	504 053	191 677	274 320	252 953	67 397
Morelos	1 370 383	383 008	43 410	144 442	235 394	18 926
Cuernavaca	443 571	135 090	9 897	24 334	182 311	7 315
Jiutepec	130 223	33 690	2 344	9 863	3 754	365
Temixco	64 852	18 740	4 193	4 636	1 144	447
Otros	731 737	195 488	26 976	105 609	48 185	10 799
Nayarit	979 500	310 818	78 086	124 021	137 423	26 609
Compostela	52 232	14 623	3 185	4 164	5 328	1 691
Santiago Ixcuintla	78 422	23 573	5 748	6 497	19 407	810
Tepic	330 716	112 450	23 913	59 811	25 170	12 085
Bahía de Banderas	64 880	26 602	6 262	7 579	20 845	1 387
Otros	453 250	133 570	38 978	45 970	66 673	10 636
Nuevo León	4 974 418	1 723 001	457 255	742 626	350 213	117 474
Apodaca	259 096	83 839	10 170	32 199	19 880	10 794
Cadereyta Jiménez	79 992	31 495	10 123	6 770	8 720	552
General Escobedo	209 639	59 512	0	62 144	48 025	12 645
Guadalupe	591 914	224 992	37 422	117 161	8 736	20 203
Juárez	56 370	17 631	0	6 222	3 599	212
Linares	78 186	25 451	3 483	8 129	29 701	426
Montemorelos	54 148	18 481	0	10 462	1 166	492
Monterrey	1 657 904	606 306	243 426	166 318	102 084	17 675
San Nicolás de los Garza	522 477	177 435	53 238	96 516	0	10 610
San Pedro Garza García	522 513	182 736	34 474	61 296	571	23 922
Santa Catarina	226 110	80 790	10 695	55 593	11 302	5 066
Santiago	57 713	23 834	6 187	8 660	1 665	321
Otros	658 356	190 499	48 037	111 156	114 764	14 556

(Continúa)

**GASTOS NETOS PÚBLICOS ORDINARIOS DE MUNICIPIOS SELECCIONADOS
POR ENTIDAD FEDERATIVA Y MUNICIPIO**

CUADRO 4.3.2
2ª Parte y última

De 2000 a 2004
(Miles de pesos)

ENTIDAD FEDERATIVA MUNICIPIO	OBRAS PÚBLICAS Y ACCIONES	INVERSIÓN FINANCIERA	APLICACIÓN DE RECURSOS FEDERALES Y ESTATALES	OTROS EGRESOS	POR CUENTA TERCEROS	DISPONIBILIDAD FINAL
Ixtlahuaca	50 093	0	0	0	0	0
Jilotepec	20 867	0	266	0	0	0
Jiquipilco	13 956	0	0	0	0	7 274
Lerma	15 931	0	0	0	0	0
Metepec	63 099	0	0	0	0	10 810
Naucalpan de Juárez	158 982	0	0	0	0	0
Nezahualcóyotl	110 395	0	0	0	0	152 571
Nicolás Romero	47 239	0	0	0	0	13 440
Paz, La	32 567	0	0	0	0	32 964
San Felipe del Progreso	67 324	0	0	0	0	6 094
Tecámac	35 880	0	0	0	0	0
Tejupilco	34 148	0	0	0	0	7 812
Temascalcingo	23 498	0	0	0	0	2 145
Temoaya	14 560	0	0	0	0	5 764
Tenango del Valle	11 741	0	0	0	0	0
Tepotztlán	12 766	0	0	0	0	0
Texcoco	44 428	0	0	0	0	0
Tianguistenco	5 914	0	0	0	0	337
Tlalnepantla de Baz	63 760	0	0	0	0	0
Toluca	93 483	0	0	0	0	114 955
Tultitlán	53 838	0	0	0	0	4 214
Villa Victoria	39 422	0	0	0	0	2 232
Zinacantepec	18 573	0	0	0	0	7 581
Valle de Chalco Solidaridad	52 166	0	0	0	0	24 508
Otros	527 008	50	1 548	18	540	90 795
Michoacán de Ocampo	1 231 834	12 222	0	15 167	9 010	186 445
Apatzingán	25 819	0	0	0	0	11 526
Hidalgo	35 824	0	0	0	0	3 722
Lázaro Cárdenas	21 421	0	0	0	0	1 800
Maravatio	42 269	0	0	0	0	0
Morelia	180 109	0	0	0	0	0
Pátzcuaro	24 612	0	0	0	0	7 206
Piedad, La	27 005	0	0	4 272	0	0
Puruándiro	34 903	0	0	0	0	17 641
Uruapan	44 256	0	0	0	0	581
Zamora	43 421	0	0	0	0	6 448
Zitácuaro	22 786	0	0	0	0	13 483
Otros	729 409	12 222	0	10 895	9 010	124 038
Morelos	443 706	8 365	64 048	0	2 557	26 527
Cuernavaca	81 530	0	0	0	0	3 094
Jiutepec	78 794	0	0	0	0	1 413
Temixco	22 794	0	12 806	0	0	92
Otros	260 588	8 365	51 242	0	2 557	21 928
Nayarit	163 202	28 268	25 769	1 675	645	82 984
Compostela	6 216	0	10 509	0	0	6 516
Santiago Ixcuintla	18 875	0	0	0	0	3 512
Tepic	40 725	28 268	0	1 329	0	26 965
Bahía de Banderas	2 205	0	0	0	0	0
Otros	95 181	0	15 260	346	645	45 991
Nuevo León	1 076 107	6 750	26 850	206 409	58 351	209 382
Apodaca	102 096	0	0	0	0	118
Cadereyta Jiménez	17 988	0	0	0	0	4 344
General Escobedo	22 305	0	0	0	0	5 008
Guadalupe	153 093	0	0	650	0	29 657
Juárez	6 462	0	0	18 482	0	3 762
Linares	8 652	0	0	1 342	0	1 002
Montemorelos	10 388	0	9 422	2 441	0	1 296
Monterrey	407 528	0	0	41 066	0	73 501
San Nicolás de los Garza	73 027	0	0	102 054	0	9 597
San Pedro Garza García	80 763	0	14 509	18 223	58 351	47 668
Santa Catarina	54 787	0	0	1 620	0	6 257
Santiago	11 609	0	0	3 496	0	1 941
Otros	127 409	6 750	2 919	17 035	0	25 231

(Continúa)

**GASTOS NETOS PÚBLICOS ORDINARIOS DE MUNICIPIOS SELECCIONADOS
POR ENTIDAD FEDERATIVA Y MUNICIPIO**

CUADRO 4.3.2

1ª Parte

De 2000 a 2004

(Miles de pesos)

ENTIDAD FEDERATIVA MUNICIPIO	TOTAL	SERVICIOS PERSONALES	MATERIALES Y SUMINISTROS	SERVICIOS GENERALES	SUBSIDIOS TRANSFERENCIAS Y AYUDAS	ADQUISICIÓN DE BIENES MUEBLES E INMUEBLES
Oaxaca	1 736 822	469 823	43 899	334 788	164 317	31 511
Oaxaca de Juárez	302 181	158 198	13 346	22 721	3 761	1 416
San Juan Bautista Tuxtepec	131 082	41 634	7 999	18 082	2 141	290
Otros	1 303 559	269 991	22 554	293 985	158 415	29 805
Puebla	2 906 663	754 514	210 115	478 601	488 468	93 168
Atlixco	161 138	65 855	19 015	22 963	25 568	7 291
Puebla	1 085 532	205 304	41 230	152 157	173 864	19 413
Otros	1 659 993	483 355	149 870	303 481	289 036	66 464
Querétaro Arteaga	1 673 698	310 021	31 174	87 831	181 056	26 440
Amealco de Bonfil	76 810	6 700	1 095	2 106	4 611	88
Cadereyta de Montes	63 832	10 927	864	2 253	5 975	131
Corregidora	91 195	22 363	2 787	5 649	10 091	1 607
Marqués, El	70 093	15 599	2 204	4 203	9 674	310
Querétaro	662 494	118 670	7 063	37 092	41 955	12 768
San Juan del Río	167 111	28 311	4 183	6 376	19 350	1 013
Tequisquiapan	64 985	9 567	966	1 823	7 382	1 311
Otros	477 178	97 884	12 012	28 329	82 018	9 212
Quintana Roo	1 295 799	502 829	112 582	218 353	143 175	43 443
Felipe Carrillo Puerto	73 198	24 553	7 132	10 009	20 599	1 446
Benito Juárez	556 669	227 347	41 421	102 304	49 048	25 927
Cozumel	139 113	51 539	17 036	25 217	16 466	1 532
Othón P. Blanco	195 121	80 018	12 008	20 078	16 931	2 057
Solidaridad	178 206	65 019	16 444	38 262	18 668	7 327
Otros	153 492	54 353	18 541	22 483	21 463	5 154
San Luis Potosí	2 158 991	553 462	85 840	217 309	113 570	20 776
Ciudad Valles	133 550	42 734	5 543	12 675	3 243	474
Matehuala	70 999	19 976	3 507	10 139	2 168	278
Rioverde	101 578	21 295	2 479	7 604	2 738	252
San Luis Potosí	576 191	223 944	28 384	61 777	30 585	10 326
Soledad de Graciano Sánchez	130 713	42 939	4 962	13 141	2 605	728
Tamazunchale	90 539	12 837	3 919	8 531	5 789	107
Xilitla	54 413	6 443	1 524	3 752	5 384	97
Otros	1 001 008	183 294	35 522	99 690	61 058	8 514
Sinaloa	2 318 380	894 258	229 303	314 980	201 472	71 883
Ahome	298 201	103 882	18 082	69 482	11 549	6 394
Culiacán	664 918	281 486	68 053	88 438	48 224	22 275
Fuerte, El	74 435	23 847	7 645	15 416	10 395	6 887
Guasave	206 210	69 956	21 447	16 886	24 120	995
Mazatlán	443 614	185 236	47 830	47 500	26 582	21 324
Salvador Alvarado	73 284	33 931	5 132	12 521	7 972	895
Sinaloa	76 857	14 871	11 344	12 714	9 105	4 062
Navolato	104 141	47 187	9 541	2 899	20 769	328
Otros	376 720	133 862	40 229	49 124	42 756	8 723
Sonora	2 314 131	1 021 416	217 172	374 280	243 210	58 730
Agua Prieta	58 771	21 414	5 495	12 324	4 976	778
Caborca	76 048	29 918	4 351	9 967	15 732	551
Cajeme	313 960	125 014	39 088	43 805	33 193	12 447
Etchojoa	59 236	27 250	4 710	6 042	14 357	575
Guaymas	132 073	79 393	10 624	24 304	837	868
Hermosillo	545 401	254 051	33 797	95 591	26 758	19 700
Huatabampo	72 366	29 343	7 747	8 963	22 786	1 370
Navojoa	126 129	64 870	14 104	24 979	8 905	464
Nogales	229 964	84 914	22 910	25 424	16 626	3 271
Puerto Peñasco	52 806	21 778	6 079	12 274	8 616	1 907
San Luis Río Colorado	130 505	58 401	18 654	20 184	7 654	5 201
Otros	516 872	225 070	49 613	90 423	82 770	11 598

(Continúa)

**GASTOS NETOS PÚBLICOS ORDINARIOS DE MUNICIPIOS SELECCIONADOS
POR ENTIDAD FEDERATIVA Y MUNICIPIO**

CUADRO 4.3.2
2ª Parte y última

De 2000 a 2004
(Miles de pesos)

ENTIDAD FEDERATIVA MUNICIPIO	OBRAS PÚBLICAS Y ACCIONES	INVERSIÓN FINANCIERA	APLICACIÓN DE RECURSOS FEDERALES Y ESTATALES	OTROS EGRESOS	POR CUENTA TERCEROS	DISPONIBILIDAD FINAL
Oaxaca	408 795	74 340	24 153	6 983	1 305	176 908
Oaxaca de Juárez	22 624	0	0	6 360	0	73 755
San Juan Bautista Tuxtepec	41 088	0	19 603	0	0	245
Otros	345 083	74 340	4 550	623	1 305	102 908
Puebla	653 740	8 820	39 118	344	47 168	132 607
Atlixco	11 355	414	0	0	0	8 677
Puebla	399 502	0	0	0	47 168	46 894
Otros	242 883	8 406	39 118	344	0	77 036
Querétaro Arteaga	944 568	283	0	5	3 855	88 465
Amealco de Bonfil	56 991	0	0	5	0	5 214
Cadereyta de Montes	41 850	0	0	0	0	1 832
Corregidora	46 964	283	0	0	0	1 451
Marqués, El	32 387	0	0	0	0	5 716
Querétaro	402 242	0	0	0	3 855	38 849
San Juan del Río	101 691	0	0	0	0	6 187
Tequisquiapan	41 485	0	0	0	0	2 451
Otros	220 958	0	0	0	0	26 765
Quintana Roo	246 178	0	0	875	1 486	26 878
Felipe Carrillo Puerto	9 323	0	0	136	0	0
Benito Juárez	91 943	0	0	0	0	18 679
Cozumel	26 381	0	0	0	0	942
Othón P. Blanco	64 000	0	0	29	0	0
Solidaridad	32 388	0	0	98	0	0
Otros	22 143	0	0	612	1 486	7 257
San Luis Potosí	651 223	0	148 233	59 201	217 422	91 955
Ciudad Valles	55 719	0	0	0	6 756	6 406
Matehuala	1 452	0	29 628	0	2 678	1 173
Rioverde	61 096	0	0	0	1 776	4 338
San Luis Potosí	35 010	0	0	0	157 605	28 560
Soledad de Graciano Sánchez	11 502	0	41 243	0	2 922	10 671
Tamazunchale	4 115	0	51 838	0	1 507	1 896
Xilitla	35 237	0	0	0	584	1 392
Otros	447 092	0	25 524	59 201	43 594	37 519
Sinaloa	514 600	0	11 299	51 464	0	29 121
Ahome	59 684	0	0	14 922	0	14 206
Culiacán	156 442	0	0	NS	0	0
Fuerte, El	8 481	0	1 764	NS	0	0
Guasave	56 323	0	0	13 479	0	3 004
Mazatlán	91 194	0	0	14 750	0	9 198
Salvador Alvarado	11 072	0	1 761	0	0	0
Sinaloa	24 761	0	0	0	0	0
Navolato	23 417	0	0	0	0	0
Otros	83 226	0	7 774	8 313	0	2 713
Sonora	308 303	1	0	9 955	0	81 064
Agua Prieta	13 344	0	0	0	0	440
Caborca	15 529	0	0	0	0	0
Cajeme	50 741	0	0	0	0	9 672
Etchojoa	5 897	0	0	0	0	405
Guaymas	13 973	0	0	66	0	2 008
Hermosillo	72 520	0	0	9 633	0	33 351
Huatabampo	902	0	0	0	0	1 255
Navojoa	9 629	0	0	0	0	3 178
Nogales	65 116	0	0	32	0	11 671
Puerto Peñasco	2 152	0	0	0	0	0
San Luis Río Colorado	19 780	0	0	0	0	631
Otros	38 720	1	0	224	0	18 453

(Continúa)

**GASTOS NETOS PÚBLICOS ORDINARIOS DE MUNICIPIOS SELECCIONADOS
POR ENTIDAD FEDERATIVA Y MUNICIPIO**

CUADRO 4.3.2

1ª Parte

De 2000 a 2004

(Miles de pesos)

ENTIDAD FEDERATIVA MUNICIPIO	TOTAL	SERVICIOS PERSONALES	MATERIALES Y SUMINISTROS	SERVICIOS GENERALES	SUBSIDIOS TRANSFERENCIAS Y AYUDAS	ADQUISICIÓN DE BIENES MUEBLES E INMUEBLES
Tabasco	3 717 611	880 351	139 124	200 743	223 086	48 931
Balancán	262 344	44 142	4 106	2 710	10 861	1 524
Cárdenas	339 535	95 066	10 255	15 189	8 948	6 869
Centla	199 623	39 673	7 512	12 065	17 912	1 893
Centro	773 039	167 321	19 135	64 107	43 484	10 794
Comalcalco	267 628	87 964	9 591	13 768	20 893	2 327
Cunduacán	193 801	38 738	7 565	13 806	4 699	269
Emiliano Zapata	124 922	32 602	5 461	5 867	15 121	1 552
Huimanguillo	289 185	64 821	11 689	10 216	18 879	1 171
Jalapa	106 109	27 446	6 282	5 093	27 363	2 976
Jalpa de Méndez	141 595	22 991	7 973	4 025	21 814	1 598
Jonuta	106 430	24 696	5 025	2 968	2 021	381
Macuspana	239 550	82 291	13 702	12 322	10 515	1 040
Nacajuca	135 951	29 092	7 479	2 350	1 751	2 155
Paraíso	157 802	45 884	4 935	16 153	6 376	6 513
Tacotalpa	120 552	18 839	4 232	3 620	5 422	931
Teapa	111 831	25 103	4 415	4 594	2 854	2 664
Tenosique	147 714	33 682	9 767	11 890	4 173	4 274
Tamaulipas	2 790 162	405 750	125 180	594 198	358 468	373 337
Altamira	136 930	20 008	5 505	13 493	20 260	636
Ciudad Madero	199 257	27 525	6 568	52 989	20 747	8 478
Mante, El	102 408	13 425	6 034	31 972	15 924	951
Matamoros	381 992	117 399	38 302	72 458	30 094	5 313
Reynosa	431 408	53 388	14 530	34 914	130 037	11 523
Río Bravo	105 048	10 905	5 239	34 656	6 643	5 243
Tampico	657 247	53 478	8 811	135 547	20 306	315 534
Victoria	231 181	45 575	5 347	104 722	17 218	9 350
Otros	544 691	64 047	34 844	113 447	97 239	16 309
Tlaxcala	888 416	193 481	45 093	73 923	201 588	14 901
Apizaco	62 720	19 182	5 271	10 071	3 278	820
Tlaxcala	64 932	20 305	2 234	4 340	1 253	310
Otros	760 764	153 994	37 588	59 512	197 057	13 771
Veracruz de Ignacio de la Llave	3 565 880	1 463 051	245 905	839 900	171 045	34 151
Boca del Río	97 594	50 013	4 021	34 943	2 026	217
Coatzacoalcos	344 756	103 784	25 294	84 836	15 332	5 392
Córdoba	152 219	40 748	7 143	32 175	11 075	665
Cosoleacaque	53 772	27 222	5 932	10 279	1 400	694
Minatitlán	132 780	36 434	13 179	14 614	10 158	3 457
Orizaba	104 628	54 953	6 324	30 727	4 542	1 226
Poza Rica de Hidalgo	133 858	46 569	6 063	27 547	6 039	239
Túxpam	135 879	50 019	7 816	13 292	54 526	3 040
Veracruz	485 108	157 400	11 769	152 188	4 305	4 380
Xalapa	338 180	122 790	9 966	55 489	19 612	5 931
Otros	1 587 106	773 119	148 398	383 810	42 030	8 910
Yucatán	1 066 838	404 658	33 895	60 373	183 751	15 168
Mérida	606 730	196 173	33 895	28 971	91 185	7 162
Otros	460 108	208 485	0	31 402	92 566	8 006
Zacatecas	1 778 909	429 660	94 212	206 184	504 139	19 580
Guadalupe	95 368	31 015	8 053	8 952	31 374	397
Fresnillo	271 676	46 095	5 806	31 194	78 083	412
Jerez	70 296	18 595	5 535	10 623	28 146	611
Pinos	74 553	12 412	2 872	7 759	3 164	405
Sombrerete	72 363	12 692	3 136	10 780	3 682	320
Valparaíso	55 319	11 620	1 882	4 308	27 262	143
Zacatecas	130 950	56 977	7 368	13 664	35 137	1 257
Otros	1 008 384	240 254	59 560	118 904	297 291	16 035

(Continúa)

**GASTOS NETOS PÚBLICOS ORDINARIOS DE MUNICIPIOS SELECCIONADOS
POR ENTIDAD FEDERATIVA Y MUNICIPIO**

De 2000 a 2004
(Miles de pesos)

CUADRO 4.3.2
2ª Parte y última

ENTIDAD FEDERATIVA MUNICIPIO	OBRAS PÚBLICAS Y ACCIONES	INVERSIÓN FINANCIERA	APLICACIÓN DE RECURSOS FEDERALES Y ESTATALES	OTROS EGRESOS	POR CUENTA TERCEROS	DISPONIBILIDAD FINAL
Tabasco	1 148 909	0	0	276 813	771 919	27 735
Balancán	55 499	0	0	0	141 115	2 387
Cárdenas	90 651	0	0	16 826	94 627	1 104
Centla	71 107	0	0	4 689	44 597	175
Centro	251 239	0	0	87 032	118 834	11 093
Comalcalco	72 250	0	0	11 167	49 324	344
Cunduacán	61 066	0	0	27 559	38 858	1 241
Emiliano Zapata	37 134	0	0	0	26 579	606
Huimanguillo	92 243	0	0	21 319	68 526	321
Jalapa	22 269	0	0	6	14 530	144
Jalpa de Méndez	50 746	0	0	1 074	31 229	145
Jonuta	58 884	0	0	0	9 451	3 004
Macuspana	52 014	0	0	24 240	42 281	1 145
Nacajuca	74 749	0	0	0	16 931	1 444
Paraíso	27 425	0	0	25 198	22 874	2 444
Tacotalpa	33 071	0	0	26 603	27 542	292
Teapa	61 901	0	0	0	9 915	385
Tenosique	36 661	0	0	31 100	14 706	1 461
Tamaulipas	732 422	0	0	5 357	25 305	170 145
Altamira	47 610	0	0	831	24 343	4 244
Ciudad Madero	55 399	0	0	71	0	27 480
Mante, El	24 069	0	0	651	0	9 382
Matamoros	76 613	0	0	391	0	41 422
Reynosa	166 112	0	0	0	962	19 942
Río Bravo	35 987	0	0	42	0	6 333
Tampico	91 706	0	0	78	0	31 787
Victoria	44 933	0	0	129	0	3 907
Otros	189 993	0	0	3 164	0	25 648
Tlaxcala	273 670	21	11 673	26 312	2 207	45 547
Apizaco	11 592	0	9 865	1 054	0	1 587
Tlaxcala	24 321	0	0	10 122	0	2 047
Otros	237 757	21	1 808	15 136	2 207	41 913
Veracruz de Ignacio de la Llave	531 444	1 962	0	127 819	54 780	95 823
Boca del Río	6 374	0	0	0	0	0
Coatzacoalcos	62 452	0	0	31 555	0	16 111
Córdoba	3 695	0	0	0	54 780	1 938
Cosoleacaque	7 567	0	0	678	0	0
Minatitlán	50 618	0	0	0	0	4 320
Orizaba	5 545	0	0	1 311	0	0
Poza Rica de Hidalgo	45 400	1 962	0	0	0	39
Túxpam	5 333	0	0	192	0	1 661
Veracruz	122 423	0	0	26 744	0	5 899
Xalapa	72 973	0	0	155	0	51 264
Otros	149 064	0	0	67 184	0	14 591
Yucatán	335 886	0	0	693	0	32 414
Mérida	228 447	0	0	693	0	20 204
Otros	107 439	0	0	0	0	12 210
Zacatecas	331 627	59 083	0	5 590	42 152	86 682
Guadalupe	6 754	0	0	0	282	8 541
Fresnillo	25 205	57 556	0	0	21 297	6 028
Jerez	6 246	0	0	0	0	540
Pinos	47 677	0	0	0	264	0
Sombrerete	35 348	0	0	0	0	6 405
Valparaíso	4 630	0	0	0	3 854	1 620
Zacatecas	15 363	0	0	0	0	1 184
Otros	190 404	1 527	0	5 590	16 455	62 364

(Continúa)

**GASTOS NETOS PÚBLICOS ORDINARIOS DE MUNICIPIOS SELECCIONADOS
POR ENTIDAD FEDERATIVA Y MUNICIPIO**

CUADRO 4.3.2

1ª Parte

De 2000 a 2004

(Miles de pesos)

ENTIDAD FEDERATIVA MUNICIPIO	TOTAL	SERVICIOS PERSONALES	MATERIALES Y SUMINISTROS	SERVICIOS GENERALES	SUBSIDIOS TRANSFERENCIAS Y AYUDAS	ADQUISICIÓN DE BIENES MUEBLES E INMUEBLES
2 0 0 1						
Total	98 257 472	29 780 897	5 490 442	11 653 215	8 930 723	3 742 618
Aguascalientes	1 322 269	542 925	69 537	142 922	66 394	33 942
Aguascalientes	974 520	397 049	46 989	88 674	25 015	30 181
Jesús María	68 204	33 329	3 964	8 450	12 211	915
Otros	279 545	112 547	18 584	45 798	29 168	2 846
Baja California	3 297 539	1 842 652	189 341	411 259	274 356	38 325
Ensenada	445 703	299 711	22 554	58 143	26 287	15
Mexicali	1 039 405	550 762	62 956	132 863	55 315	24 646
Tecate	117 084	77 695	10 440	15 568	3 706	374
Tijuana	1 556 479	850 608	87 759	190 303	180 336	9 926
Playas de Rosarito	138 868	63 876	5 632	14 382	8 712	3 364
Baja California Sur	823 242	442 679	71 589	101 988	34 459	28 498
Comondú	98 192	71 892	7 198	9 783	1 547	1 009
Mulegé	91 371	59 634	6 827	15 500	4 008	272
Cabos, Los	326 498	104 259	34 529	36 736	22 963	23 802
Paz, La	262 584	176 672	19 895	34 881	4 016	1 365
Otros	44 597	30 222	3 140	5 088	1 925	2 050
Campeche	1 257 285	410 008	78 165	152 789	217 645	24 502
Calkiní	93 227	19 650	3 532	29 077	29 819	1 638
Campeche	357 169	125 509	28 855	41 337	61 648	7 698
Chamopón	122 975	31 121	5 897	9 165	23 379	1 406
Carmen	333 225	124 628	20 772	32 916	38 331	9 258
Escárcega	88 223	29 878	2 831	9 049	15 072	995
Otros	262 466	79 222	16 278	31 245	49 396	3 507
Coahuila de Zaragoza	2 469 796	801 411	182 869	435 464	158 626	49 185
Acuña	116 576	43 389	11 420	18 849	9 301	1 337
Monclova	179 399	66 243	14 331	34 218	3 981	759
Piedras Negras	173 444	67 250	11 149	48 615	6 893	3 914
Ramos Arizpe	84 678	29 644	6 662	14 256	8 117	4 675
Saltillo	512 651	155 608	30 681	90 060	40 545	11 229
San Pedro	71 274	23 666	8 707	8 979	9 434	759
Torreón	643 581	184 225	25 792	126 721	47 750	6 407
Otros	688 193	231 386	74 127	93 766	32 605	20 105
Colima	785 027	397 236	57 036	82 720	89 013	18 784
Colima	194 491	104 114	9 618	23 165	30 912	4 992
Manzanillo	208 963	111 269	17 761	22 737	9 573	4 052
Tecomán	129 557	54 280	11 918	12 411	16 349	918
Villa de Álvarez	95 672	54 782	3 639	4 966	8 068	6 623
Otros	156 344	72 791	14 100	19 441	24 111	2 199
Chiapas	1 249 134	335 726	93 950	158 989	105 483	26 108
Comitán de Domínguez	121 547	22 514	5 475	10 056	11 177	1 113
Motozintla	62 818	6 000	3 073	2 636	3 998	733
San Cristóbal de las Casas	76 102	27 842	8 647	21 994	4 111	685
Tapachula	312 159	80 819	17 469	42 861	23 447	1 492
Tuxtla Gutiérrez	571 598	167 795	48 829	72 464	47 151	21 611
Otros	104 910	30 756	10 457	8 978	15 599	474
Chihuahua	3 891 412	597 274	153 309	297 546	386 088	687 773
Cuauhtémoc	194 738	63 985	15 937	17 803	36 151	5 778
Chihuahua	821 110	89 042	35 306	107 323	0	589 064
Delicias	158 965	40 168	12 115	22 006	19 381	0
Juárez	1 380 072	20 397	0	7 001	0	0
Nuevo Casas Grandes	64 213	22 889	5 984	6 814	23 748	2 042
Otros	1 272 314	360 793	83 967	136 599	306 808	90 889
Durango	1 705 642	565 813	113 539	273 564	165 290	46 643
Durango	541 925	170 131	35 445	91 270	55 466	16 770
Gómez Palacio	340 924	138 230	28 180	53 870	23 039	14 897
Lerdo	114 377	48 479	7 018	14 290	8 110	1 658
Otros	708 416	208 973	42 896	114 134	78 675	13 318

(Continúa)

**GASTOS NETOS PÚBLICOS ORDINARIOS DE MUNICIPIOS SELECCIONADOS
POR ENTIDAD FEDERATIVA Y MUNICIPIO**

CUADRO 4.3.2
2ª Parte y última

De 2000 a 2004
(Miles de pesos)

ENTIDAD FEDERATIVA MUNICIPIO	OBRAS PÚBLICAS Y ACCIONES	INVERSIÓN FINANCIERA	APLICACIÓN DE RECURSOS FEDERALES Y ESTATALES	OTROS EGRESOS	POR CUENTA TERCEROS	DISPONIBILIDAD FINAL
2 0 0 1						
Total	24 240 420	147 065	5 280 699	2 197 273	969 610	5 824 510
Aguascalientes	435 616	0	18 162	340	2 843	9 588
Aguascalientes	380 114	0	0	335	0	6 163
Jesús María	9 008	0	0	0	0	327
Otros	46 494	0	18 162	5	2 843	3 098
Baja California	468 371	251	0	5 540	38 117	29 327
Ensenada	38 993	0	0	0	0	0
Mexicali	155 118	0	0	0	38 058	19 687
Tecate	4 505	0	0	0	59	4 737
Tijuana	232 644	0	0	0	0	4 903
Playas de Rosarito	37 111	251	0	5 540	0	0
Baja California Sur	95 668	0	16 176	14 765	3 254	14 166
Comondú	6 544	0	0	219	0	0
Mulegé	4 175	0	0	955	0	0
Cabos, Los	66 867	0	16 176	13 504	0	7 662
Paz, La	15 997	0	0	0	3 254	6 504
Otros	2 085	0	0	87	0	0
Campeche	197 350	0	142 341	6 830	0	27 655
Calkiní	697	0	8 345	261	0	208
Campeche	47 203	0	42 739	1 541	0	639
Champotón	31 508	0	15 475	0	0	5 024
Carmen	47 376	0	41 574	0	0	18 370
Escárcega	20 195	0	10 203	0	0	0
Otros	50 371	0	24 005	5 028	0	3 414
Coahuila de Zaragoza	422 272	2 702	304 583	33 222	0	79 462
Acuña	3 764	0	25 707	0	0	2 809
Monclova	14 273	0	39 613	0	0	5 981
Piedras Negras	15 123	0	0	15 657	0	4 843
Ramos Arizpe	15 807	0	0	76	0	5 441
Saltillo	50 405	0	116 678	0	0	17 445
San Pedro	10 574	0	0	0	0	9 155
Torreón	183 314	0	49 298	17 440	0	2 634
Otros	129 012	2 702	73 287	49	0	31 154
Colima	82 765	0	45 042	10 301	2 123	7
Colima	21 661	0	0	29	0	0
Manzanillo	15 589	0	23 422	4 560	0	0
Tecomán	11 736	0	20 233	1 712	0	0
Villa de Álvarez	17 594	0	0	0	0	0
Otros	16 185	0	1 387	4 000	2 123	7
Chiapas	334 333	0	162 911	748	0	30 886
Comitán de Domínguez	48 235	0	21 103	0	0	1 874
Motozintla	45 970	0	0	84	0	324
San Cristóbal de las Casas	8 929	0	0	664	0	3 230
Tapachula	85 553	0	54 276	0	0	6 242
Tuxtla Gutiérrez	112 169	0	87 531	0	0	14 048
Otros	33 477	0	1	0	0	5 168
Chihuahua	267 226	0	54 975	1 348 470	55	98 696
Cuahtémoc	44 306	0	0	0	0	10 778
Chihuahua	375	0	0	0	0	0
Delicias	54 078	0	0	0	0	11 217
Juárez	0	0	0	1 346 634	0	6 040
Nuevo Casas Grandes	1 790	0	0	0	0	946
Otros	166 677	0	54 975	1 836	55	69 715
Durango	515 840	0	0	0	0	24 953
Durango	165 005	0	0	0	0	7 838
Gómez Palacio	82 708	0	0	0	0	0
Lerdo	34 434	0	0	0	0	388
Otros	233 693	0	0	0	0	16 727

(Continúa)

**GASTOS NETOS PÚBLICOS ORDINARIOS DE MUNICIPIOS SELECCIONADOS
POR ENTIDAD FEDERATIVA Y MUNICIPIO**

CUADRO 4.3.2

1ª Parte

De 2000 a 2004

(Miles de pesos)

ENTIDAD FEDERATIVA MUNICIPIO	TOTAL	SERVICIOS PERSONALES	MATERIALES Y SUMINISTROS	SERVICIOS GENERALES	SUBSIDIOS TRANSFERENCIAS Y AYUDAS	ADQUISICIÓN DE BIENES MUEBLES E INMUEBLES
Guanajuato	5 190 679	1 391 988	220 345	467 086	462 427	129 023
Abasolo	73 708	16 741	0	11 819	7 451	2 943
Acámbaro	109 197	23 335	4 046	6 469	65 003	3 311
Allende	148 894	36 733	9 067	5 484	9 921	4 754
Celaya	388 196	147 021	18 072	30 308	35 472	14 895
Comonfort	70 185	16 663	5 830	2 202	4 154	164
Cortazar	75 900	28 427	5 720	10 589	15 133	3 136
Dolores Hidalgo	138 937	35 175	6 335	6 601	19 299	5 185
Guanajuato	153 292	70 174	8 523	14 463	12 464	32
Irapuato	439 639	113 384	22 345	28 166	18 045	8 786
León	1 317 509	358 645	49 201	158 137	119 987	34 479
Moroleón	78 480	22 348	7 259	3 179	6 012	402
Pénjamo	164 215	30 451	4 274	11 670	14 368	1 132
Salamanca	218 200	67 139	6 574	11 206	12 748	1 057
Salvatierra	144 919	8 500	0	45 458	930	843
San Francisco del Rincón	104 385	35 973	7 142	5 176	8 401	2 881
San Luis de la Paz	106 449	24 976	3 731	6 099	5 891	9 007
Silao	71 431	35 002	0	5 906	5 167	2 073
Yuriria	82 524	16 837	4 603	6 966	4 985	660
Otros	1 304 619	304 464	57 623	97 188	96 996	33 283
Guerrero	3 208 395	736 848	144 842	172 040	368 110	51 545
Acapulco de Juárez	934 785	322 001	46 042	71 968	176 367	19 931
Coyuca de Benítez	73 191	10 323	1 989	1 595	4 007	489
Chilpancingo de los Bravo	186 269	48 915	9 889	18 647	5 947	10 264
Iguala de la Independencia	119 772	30 142	10 526	5 821	5 209	0
José Azueta	156 296	47 228	12 200	6 444	1 914	5 459
Otros	1 738 082	278 239	64 196	67 565	174 666	15 402
Hidalgo	2 344 219	668 687	155 205	303 924	247 507	51 919
Huejutla de Reyes	91 818	15 149	4 954	9 356	9 074	1 087
Pachuca de Soto	220 085	96 110	20 477	30 524	9 838	9 272
Tula de Allende	92 209	19 915	5 755	11 049	5 889	1 214
Tulancingo de Bravo	85 724	39 623	7 457	12 087	5 896	677
Otros	1 946 201	513 039	121 516	250 264	225 884	40 756
Jalisco	8 345 900	2 682 167	492 409	1 446 946	691 950	374 120
Arandas	93 800	30 644	6 405	23 064	10 799	7 990
Autlán de Navarro	70 229	24 801	10 733	5 541	1 861	2 741
Zapotlán El Grande	133 424	56 134	16 689	20 107	7 427	398
Guadalajara	2 437 595	781 089	83 136	473 292	107 488	165 021
Lagos de Moreno	160 324	35 926	4 911	34 268	4 705	2 084
Ocotlán	84 742	28 163	9 040	10 916	17 954	1 600
Puerto Vallarta	418 740	139 647	22 387	98 986	20 110	25 868
San Juan de los Lagos	73 281	16 210	0	18 190	0	1 920
Tepatitlán de Morelos	162 960	42 128	10 758	33 984	30 330	3 433
Tlaquepaque	488 892	240 890	20 693	99 900	15 643	18 705
Tonalá	258 670	80 505	20 698	47 345	5 776	4 680
Zapopan	1 466 402	532 108	121 000	135 308	132 268	48 391
Zapotlanejo	73 200	17 427	0	15 996	2 838	3 905
Otros	2 423 641	656 495	165 959	430 049	334 751	87 384
México	13 287 439	4 976 185	718 911	1 737 683	1 058 888	702 205
Almoloya de Juárez	124 716	30 453	3 736	12 177	6 806	4 673
Atizapán de Zaragoza	540 381	206 692	26 454	59 828	43 546	23 065
Atzacmulco	70 455	22 479	4 483	8 643	7 773	1 233
Coacalco de Berriozábal	192 546	62 023	10 830	22 089	7 870	13 877
Cuautitlán	168 718	66 395	7 539	22 636	12 477	2 903
Cuautitlán Izcalli	481 881	211 046	37 490	71 640	28 775	35 554
Chalco	168 144	49 977	8 549	21 600	13 659	8 551
Chicoloapan	79 557	21 313	6 357	14 817	6 107	114
Chimalhuacán	278 067	112 603	10 153	22 658	20 296	14 452
Ecatepec de Morelos	1 266 725	375 382	55 317	242 398	29 983	86 075
Huixquilucan	478 169	224 467	16 653	91 685	56 590	13 575
Ixtapaluca	184 498	39 060	15 368	16 442	16 064	6 347

(Continúa)

**GASTOS NETOS PÚBLICOS ORDINARIOS DE MUNICIPIOS SELECCIONADOS
POR ENTIDAD FEDERATIVA Y MUNICIPIO**

CUADRO 4.3.2
2ª Parte y última

De 2000 a 2004
(Miles de pesos)

ENTIDAD FEDERATIVA MUNICIPIO	OBRAS PÚBLICAS Y ACCIONES	INVERSIÓN FINANCIERA	APLICACIÓN DE RECURSOS FEDERALES Y ESTATALES	OTROS EGRESOS	POR CUENTA TERCEROS	DISPONIBILIDAD FINAL
Guanajuato	1 477 509	1 699	287 874	28 698	863	723 167
Abasolo	33 970	0	0	129	101	554
Acámbaro	6 437	0	0	0	0	596
Allende	31 900	0	29 628	2 860	0	18 547
Celaya	51 977	0	27 758	0	0	62 693
Comonfort	17 942	0	15 936	0	0	7 294
Cortazar	11 118	0	0	25	0	1 752
Dolores Hidalgo	41 312	0	0	293	NS	24 737
Guanajuato	20 370	0	17 365	0	0	9 901
Irapuato	76 576	0	34 742	0	0	137 595
León	475 228	0	0	0	0	121 832
Moroleón	17 268	0	9 499	0	0	12 513
Pénjamo	31 406	0	3 785	0	0	67 129
Salamanca	44 071	0	21 414	0	0	53 991
Salvatierra	61 925	60	22 705	4 498	0	0
San Francisco del Rincón	14 553	0	0	17 090	0	13 169
San Luis de la Paz	22 056	1 639	16 080	0	0	16 970
Silao	16 106	0	0	0	0	7 177
Yuriria	31 307	0	14 753	0	0	2 413
Otros	471 987	0	74 209	3 803	762	164 304
Guerrero	1 193 427	34 828	197 539	17 420	9 533	282 263
Acapulco de Juárez	232 167	0	0	5 686	5 079	55 544
Coyuca de Benítez	2 527	0	12 198	0	109	39 954
Chilpancingo de los Bravo	8 901	0	23 479	800	510	58 917
Iguala de la Independencia	38 963	0	26 213	1 262	0	1 636
José Azueta	54 837	0	19 374	0	0	8 840
Otros	856 032	34 828	116 275	9 672	3 835	117 372
Hidalgo	829 615	192	38 496	10 505	0	38 169
Huejutla de Reyes	52 198	0	0	0	0	0
Pachuca de Soto	53 864	0	0	0	0	0
Tula de Allende	45 202	0	1 435	1 750	0	0
Tulancingo de Bravo	18 139	0	0	0	0	1 845
Otros	712 410	192	37 061	8 755	0	36 324
Jalisco	1 269 612	0	787 284	52 966	39	548 407
Arandas	9 478	0	0	0	2	5 418
Autlán de Navarro	11 407	0	10 275	0	0	2 870
Zapotlán El Grande	8 569	0	17 511	0	0	6 589
Guadalajara	324 794	0	303 988	0	0	198 787
Lagos de Moreno	39 437	0	25 812	2 642	0	10 539
Ocotlán	3 436	0	0	1 861	37	11 735
Puerto Vallarta	66 151	0	32 129	0	0	13 462
San Juan de los Lagos	7 024	0	9 606	0	0	20 331
Tepatitlán de Morelos	20 557	0	0	254	0	21 516
Tlaquepaque	53 195	0	0	0	0	39 866
Tonalá	31 815	0	67 851	0	0	0
Zapopan	279 923	0	202 386	0	0	15 018
Zapotlanejo	13 035	0	10 310	0	0	9 689
Otros	400 791	0	107 416	48 209	0	192 587
México	2 241 720	0	70 580	75 217	90 814	1 615 236
Almoloya de Juárez	40 074	0	0	6 190	0	20 607
Atizapán de Zaragoza	60 286	0	0	4	0	120 506
Atlacomulco	25 048	0	0	0	0	796
Coacalco de Berriozábal	28 239	0	0	12 680	0	34 938
Cuautitlán	33 532	0	0	0	0	23 236
Cuautitlán Izcalli	49 450	0	0	0	0	47 926
Chalco	30 209	0	0	0	0	35 599
Chicoloapan	13 083	0	0	6	0	17 760
Chimalhuacán	80 861	0	0	0	0	17 044
Ecatepec de Morelos	55 909	0	0	705	50 907	370 049
Huixquilucan	10 995	0	2 164	0	0	62 040
Ixtapaluca	16 463	0	44 220	58	0	30 476

(Continúa)

**GASTOS NETOS PÚBLICOS ORDINARIOS DE MUNICIPIOS SELECCIONADOS
POR ENTIDAD FEDERATIVA Y MUNICIPIO**

CUADRO 4.3.2

1ª Parte

De 2000 a 2004

(Miles de pesos)

ENTIDAD FEDERATIVA MUNICIPIO	TOTAL	SERVICIOS PERSONALES	MATERIALES Y SUMINISTROS	SERVICIOS GENERALES	SUBSIDIOS TRANSFERENCIAS Y AYUDAS	ADQUISICIÓN DE BIENES MUEBLES E INMUEBLES
Ixtlahuaca	129 861	38 564	9 752	18 877	11 474	2 572
Jilotepec	84 615	28 265	4 238	13 131	5 386	4 679
Jiquipilco	68 622	23 802	4 163	4 568	3 693	4 272
Lerma	128 483	60 637	7 014	14 429	12 647	6 854
Metepec	245 800	111 204	15 500	25 507	16 216	17 576
Naucalpan de Juárez	1 004 316	506 979	57 315	147 750	97 608	111 166
Nezahualcóyotl	797 396	318 493	29 911	53 379	90 034	38 151
Nicolás Romero	233 385	82 476	12 252	25 065	45 966	16 326
Paz, La	177 418	79 434	6 255	40 437	13 323	4 498
San Felipe del Progreso	191 370	66 095	4 194	8 939	9 021	3 010
Tecámac	152 457	59 483	21 122	15 724	14 862	7 365
Tejupilco	121 024	35 134	8 269	10 835	8 150	8 275
Temascalcingo	70 637	24 236	2 370	4 022	3 101	2 952
Temoaya	78 356	19 362	4 388	5 217	3 186	1 982
Tenango del Valle	60 354	23 123	4 395	8 087	5 205	3 361
Tepozotlán	84 075	28 370	5 766	14 124	2 536	2 104
Texcoco	202 797	87 106	12 642	19 691	35 123	10 872
Tianguistenco	76 097	26 975	4 070	12 325	3 170	4 282
Tlalnepantla de Baz	1 299 000	468 256	66 398	155 301	148 282	53 814
Toluca	785 840	314 206	39 796	89 107	39 529	35 479
Tultitlán	365 493	187 851	19 659	62 529	28 971	5 000
Villa Victoria	79 653	15 234	2 137	3 449	5 890	1 339
Zinacantepec	102 270	41 377	5 850	12 187	10 543	5 493
Valle de Chalco Solidaridad	217 707	54 160	16 347	21 357	13 058	14 031
Otros	2 496 556	853 473	152 179	345 033	181 968	126 333
Michoacán de Ocampo	4 342 730	1 182 414	316 993	485 719	478 234	82 107
Lázaro Cárdenas	162 834	78 536	7 278	22 098	21 169	2 844
Apatzingán	96 501	31 918	6 794	13 594	13 050	430
Hidalgo	90 219	25 013	7 384	10 369	6 166	5 511
Maravatio	66 649	11 877	3 468	4 314	7 884	730
Morelia	589 644	170 157	18 654	43 422	53 239	13 772
Pátzcuaro	88 230	15 350	4 310	8 331	6 399	1 977
Piedad, La	76 352	31 175	4 703	9 720	6 952	627
Puruándiro	90 928	15 252	4 578	9 209	6 370	4 401
Uruapan	223 562	72 693	15 346	30 771	35 719	7 318
Zamora	161 484	65 629	5 824	15 646	5 886	6 083
Zitácuaro	115 080	26 306	9 268	15 789	30 002	7 339
Otros	2 581 247	638 508	229 386	302 456	285 398	31 075
Morelos	2 000 622	582 589	85 148	213 154	178 903	68 312
Cuernavaca	507 007	209 428	28 944	44 742	21 552	8 538
Jiutepec	156 830	29 993	1 860	8 848	8 022	4 542
Temixco	96 333	29 332	3 014	4 904	3 657	4 572
Otros	1 240 452	313 836	51 330	154 660	145 672	50 660
Nayarit	1 130 199	355 636	76 117	133 390	71 892	14 546
Compostela	59 722	16 716	3 994	4 458	6 241	52
Santiago Ixcuintla	93 248	26 605	5 194	7 231	5 066	1 115
Tepic	420 909	134 100	29 326	69 084	18 127	6 364
Bahía de Banderas	100 916	37 109	8 177	13 498	8 124	3 254
Otros	455 404	141 106	29 426	39 119	34 334	3 761
Nuevo León	5 805 321	2 132 859	518 638	875 502	267 469	246 583
Apodaca	320 319	102 275	17 129	47 878	9 469	7 592
Cadereyta Jiménez	106 553	29 962	6 679	13 482	5 765	1 626
General Escobedo	262 877	68 197	20 498	57 352	2 458	5 165
Guadalupe	670 988	292 027	38 319	147 706	12 965	19 884
Juárez	73 369	24 249	0	4 132	4 056	7 393
Linares	100 521	30 462	10 465	5 596	6 535	1 418
Montemorelos	76 733	23 242	839	14 362	5 588	2 179
Monterrey	1 832 440	709 865	263 987	214 292	122 229	106 686
San Nicolás de los Garza	635 483	234 478	56 790	105 664	0	40 728
San Pedro Garza García	543 033	244 224	23 643	82 819	2 851	15 371
Santa Catarina	278 261	100 637	12 625	60 169	9 623	6 945
Santiago	68 838	22 420	8 065	8 733	5 522	2 083
Otros	835 906	250 821	59 599	113 317	80 408	29 513

(Continúa)

**GASTOS NETOS PÚBLICOS ORDINARIOS DE MUNICIPIOS SELECCIONADOS
POR ENTIDAD FEDERATIVA Y MUNICIPIO**

CUADRO 4.3.2
2ª Parte y última

De 2000 a 2004
(Miles de pesos)

ENTIDAD FEDERATIVA MUNICIPIO	OBRAS PÚBLICAS Y ACCIONES	INVERSIÓN FINANCIERA	APLICACIÓN DE RECURSOS FEDERALES Y ESTATALES	OTROS EGRESOS	POR CUENTA TERCEROS	DISPONIBILIDAD FINAL
Ixtlahuaca	44 611	0	0	0	0	4 011
Jilotepec	21 189	0	0	4 682	0	3 045
Jiquipilco	19 198	0	0	0	0	8 926
Lerma	26 008	0	0	0	0	894
Metepec	25 424	0	0	193	0	34 180
Naucalpan de Juárez	36 348	0	0	4	0	47 146
Nezahualcóyotl	28 692	0	0	794	0	237 942
Nicolás Romero	44 515	0	0	0	0	6 785
Paz, La	26 575	0	0	0	6 896	0
San Felipe del Progreso	74 598	0	0	3 003	0	22 510
Tecámac	33 857	0	0	44	0	0
Tejupilco	48 727	0	0	0	0	1 634
Temascalcingo	33 956	0	0	0	0	0
Temoaya	39 385	0	0	575	0	4 261
Tenango del Valle	15 017	0	0	0	0	1 166
Tepotztlán	21 569	0	0	7 490	0	2 116
Texcoco	21 248	0	0	92	0	16 023
Tianguistenco	25 273	0	0	0	0	2
Tlalnepantla de Baz	288 815	0	0	20 234	0	97 900
Toluca	33 498	0	0	34	0	234 191
Tultitlán	61 483	0	0	0	0	0
Villa Victoria	37 494	0	12 424	0	0	1 686
Zinacantepec	20 205	0	0	32	0	6 583
Valle de Chalco Solidaridad	98 426	0	0	328	0	0
Otros	671 460	0	11 772	18 069	33 011	103 258
Michoacán de Ocampo	1 670 652	0	6 393	10 931	13 936	95 351
Lázaro Cárdenas	30 909	0	0	0	0	0
Apatzingán	30 715	0	0	0	0	0
Hidalgo	35 776	0	0	0	0	0
Maravatio	34 639	0	0	0	0	3 737
Morelia	246 736	0	0	0	0	43 664
Pátzcuaro	51 863	0	0	0	0	0
Piedad, La	21 629	0	0	0	0	1 546
Puruándiro	51 118	0	0	0	0	0
Uruapan	61 715	0	0	0	0	0
Zamora	62 416	0	0	0	0	0
Zitácuaro	26 376	0	0	0	0	0
Otros	1 016 760	0	6 393	10 931	13 936	46 404
Morelos	557 402	10 552	192 392	4 827	4 994	102 349
Cuernavaca	105 154	1 005	72 891	0	0	14 753
Jiutepec	94 363	0	0	0	0	9 202
Temixco	32 139	0	18 715	0	0	0
Otros	325 746	9 547	100 786	4 827	4 994	78 394
Nayarit	242 749	151	179 400	6 423	28	49 867
Compostela	10 546	0	15 087	0	0	2 628
Santiago Ixcuintla	16 406	0	21 093	1 587	0	8 951
Tepic	97 730	0	45 353	0	0	20 825
Bahía de Banderas	7 506	0	18 465	4 783	0	0
Otros	110 561	151	79 402	53	28	17 463
Nuevo León	764 034	4 450	450 957	98 539	42 465	403 825
Apodaca	65 135	0	45 684	0	0	25 157
Cadereyta Jiménez	26 846	0	14 759	0	716	6 718
General Escobedo	56 770	3 500	39 284	0	0	9 653
Guadalupe	71 261	0	0	1 839	0	86 987
Juárez	14 425	0	13 874	0	0	5 240
Linares	26 581	0	13 924	1 813	0	3 727
Montemorelos	17 155	0	10 823	0	0	2 545
Monterrey	141 679	0	62 905	49 205	0	161 592
San Nicolás de los Garza	81 456	0	98 237	11 106	0	7 024
San Pedro Garza García	51 799	0	29 099	15 373	41 749	36 105
Santa Catarina	41 948	0	45 739	0	0	575
Santiago	9 267	0	7 462	0	0	5 286
Otros	159 712	950	69 167	19 203	0	53 216

(Continúa)

**GASTOS NETOS PÚBLICOS ORDINARIOS DE MUNICIPIOS SELECCIONADOS
POR ENTIDAD FEDERATIVA Y MUNICIPIO**

CUADRO 4.3.2

1ª Parte

De 2000 a 2004

(Miles de pesos)

ENTIDAD FEDERATIVA MUNICIPIO	TOTAL	SERVICIOS PERSONALES	MATERIALES Y SUMINISTROS	SERVICIOS GENERALES	SUBSIDIOS TRANSFERENCIAS Y AYUDAS	ADQUISICIÓN DE BIENES MUEBLES E INMUEBLES
Oaxaca	3 116 255	395 325	130 102	224 908	225 364	70 208
Oaxaca de Juárez	445 622	161 321	20 758	33 157	85 192	6 700
San Juan Bautista Tuxtepec	189 527	56 000	9 766	18 888	9 875	77
Otros	2 481 106	178 004	99 578	172 863	130 297	63 431
Puebla	2 322 216	360 956	81 658	300 719	274 380	30 945
Atlixco	128 545	28 426	7 623	7 498	18 048	2 133
Puebla	1 328 851	221 547	38 597	224 363	202 997	18 301
Otros	864 820	110 983	35 438	68 858	53 335	10 511
Querétaro Arteaga	2 088 931	390 431	37 055	133 997	299 349	123 053
Amealco de Bonfil	84 333	9 004	2 028	5 025	17 429	4 652
Cadereyta de Montes	83 562	19 903	2 242	4 657	25 294	693
Corregidora	113 965	47 072	2 153	12 426	10 686	7 591
Marqués, El	102 231	15 656	1 663	4 619	17 560	982
Querétaro	856 175	130 888	9 156	55 613	47 648	97 218
San Juan del Río	203 768	37 776	5 986	14 398	22 502	435
Tequisquiapan	72 304	11 807	934	1 853	9 432	1 176
Otros	572 593	118 325	12 893	35 406	148 798	10 306
Quintana Roo	1 513 531	607 291	122 089	280 484	147 823	44 745
Felipe Carrillo Puerto	80 859	28 125	4 149	12 647	4 217	117
Benito Juárez	662 874	280 929	50 294	135 909	55 022	34 093
Cozumel	177 644	66 843	19 395	30 018	22 788	3 347
Othón P. Blanco	197 999	82 573	11 414	24 421	16 327	1 563
Solidaridad	206 587	79 378	14 885	47 696	20 786	2 222
Otros	187 568	69 443	21 952	29 793	28 683	3 403
San Luis Potosí	2 622 080	685 615	100 357	256 460	186 143	31 183
Ciudad Valles	153 141	44 248	5 438	17 267	10 820	493
Matehuala	79 564	20 942	3 903	10 112	8 508	463
Rioverde	103 905	28 842	3 688	5 519	5 053	534
San Luis Potosí	772 275	272 113	36 861	76 038	37 322	12 912
Soledad de Graciano Sánchez	157 741	62 716	4 759	16 148	13 097	1 433
Tamazunchale	108 881	16 501	2 861	10 217	7 223	1 394
Xilitla	60 745	9 034	1 661	4 984	5 003	522
Otros	1 185 828	231 219	41 186	116 175	99 117	13 432
Sinaloa	2 554 903	1 014 274	262 690	283 442	247 312	28 517
Ahome	362 828	112 649	35 340	58 045	35 428	4 382
Culiacán	700 859	342 986	75 964	78 996	58 038	11 053
Fuerte, El	77 023	25 212	0	7 178	20 214	552
Guasave	251 670	79 672	20 243	12 885	45 270	591
Mazatlán	450 720	209 517	49 734	49 533	13 746	1 567
Salvador Alvarado	65 926	35 964	8 448	6 210	8 031	28
Sinaloa	80 816	17 531	15 421	15 187	13 014	28
Navolato	122 139	35 113	6 065	2 519	15 654	2 518
Otros	442 922	155 630	51 475	52 889	37 917	7 798
Sonora	2 874 156	1 244 789	267 174	476 865	247 517	153 389
Agua Prieta	99 301	26 110	7 632	21 482	7 035	2 518
Caborca	95 285	36 709	5 492	14 915	23 107	4 362
Cajeme	388 338	147 270	42 255	49 648	36 892	34 622
Etchojoa	60 736	30 132	4 748	11 323	4 574	1 767
Guaymas	169 334	99 584	15 454	29 172	307	7 035
Hermosillo	690 187	310 141	41 979	126 399	33 880	38 825
Huatabampo	98 708	41 549	11 246	12 267	18 412	1 270
Navojoa	153 620	82 181	18 853	27 130	12 777	2 241
Nogales	231 640	104 974	26 169	29 522	26 171	4 815
Puerto Peñasco	75 450	31 055	9 243	17 298	9 943	3 720
San Luis Río Colorado	159 211	53 024	22 237	23 880	8 810	9 234
Otros	652 346	282 060	61 866	113 829	65 609	42 980

(Continúa)

**GASTOS NETOS PÚBLICOS ORDINARIOS DE MUNICIPIOS SELECCIONADOS
POR ENTIDAD FEDERATIVA Y MUNICIPIO**

CUADRO 4.3.2
2ª Parte y última

De 2000 a 2004
(Miles de pesos)

ENTIDAD FEDERATIVA MUNICIPIO	OBRAS PÚBLICAS Y ACCIONES	INVERSIÓN FINANCIERA	APLICACIÓN DE RECURSOS FEDERALES Y ESTATALES	OTROS EGRESOS	POR CUENTA TERCEROS	DISPONIBILIDAD FINAL
Oaxaca	1 378 083	28 240	411 774	7 153	1 603	243 495
Oaxaca de Juárez	62 310	28 230	0	0	0	47 954
San Juan Bautista Tuxtepec	89 530	0	0	1 099	0	4 292
Otros	1 226 243	10	411 774	6 054	1 603	191 249
Puebla	793 881	0	160 863	567	6 634	311 613
Atlixco	31 900	0	23 405	0	0	9 512
Puebla	483 464	0	0	0	6 634	132 948
Otros	278 517	0	137 458	567	0	169 153
Querétaro Arteaga	803 498	0	256 715	70	4 443	40 320
Amealco de Bonfil	30 110	0	11 251	0	0	4 834
Cadereyta de Montes	20 909	0	9 864	0	0	0
Corregidora	18 593	0	15 444	0	0	0
Marqués, El	38 616	0	16 415	0	0	6 720
Querétaro	392 798	0	118 561	0	4 293	0
San Juan del Río	72 980	0	34 246	0	0	15 445
Tequisquiapan	36 122	0	10 980	0	0	0
Otros	193 370	0	39 954	70	150	13 321
Quintana Roo	267 017	0	984	827	441	41 830
Felipe Carrillo Puerto	27 224	0	785	40	0	3 555
Benito Juárez	106 428	0	199	0	0	0
Cozumel	35 253	0	0	0	0	0
Othón P. Blanco	50 237	0	0	84	0	11 380
Solidaridad	22 572	0	0	41	0	19 007
Otros	25 303	0	0	662	441	7 888
San Luis Potosí	727 066	4 325	297 157	118 608	33 549	181 617
Ciudad Valles	27 867	0	28 580	0	1 607	16 821
Matehuala	16 894	0	13 131	0	4 027	1 584
Rioverde	32 120	0	17 984	13	0	10 152
San Luis Potosí	193 865	0	2 891	49 577	0	90 696
Soledad de Graciano Sánchez	22 252	0	28 435	558	3 708	4 635
Tamazunchale	32 820	0	9 065	19 580	3 050	6 170
Xilitla	22 364	0	8 994	1 428	1 000	5 755
Otros	378 884	4 325	188 077	47 452	20 157	45 804
Sinaloa	550 860	0	106 682	20 200	1 947	38 979
Ahome	111 832	0	0	496	0	4 656
Culiacán	133 822	0	0	0	0	0
Fuerte, El	11 624	0	229	8 687	1 947	1 380
Guasave	35 581	0	57 428	0	0	0
Mazatlán	124 206	0	0	0	0	2 417
Salvador Alvarado	4 489	0	0	2 756	0	0
Sinaloa	19 635	0	0	0	0	0
Navolato	22 658	0	29 351	8 261	0	0
Otros	87 013	0	19 674	0	0	30 526
Sonora	391 567	0	24 743	2 205	0	65 907
Agua Prieta	34 267	0	0	0	0	257
Caborca	8 066	0	0	0	0	2 634
Cajeme	69 699	0	0	247	0	7 705
Etchojoa	8 111	0	0	81	0	0
Guaymas	17 736	0	0	46	0	0
Hermosillo	105 542	0	0	0	0	33 421
Huatabampo	13 638	0	0	326	0	0
Navojoa	10 438	0	0	0	0	0
Nogales	32 413	0	0	0	0	7 576
Puerto Peñasco	4 191	0	0	0	0	0
San Luis Río Colorado	17 283	0	24 743	0	0	0
Otros	70 183	0	0	1 505	0	14 314

(Continúa)

**GASTOS NETOS PÚBLICOS ORDINARIOS DE MUNICIPIOS SELECCIONADOS
POR ENTIDAD FEDERATIVA Y MUNICIPIO**

CUADRO 4.3.2

1ª Parte

De 2000 a 2004

(Miles de pesos)

ENTIDAD FEDERATIVA MUNICIPIO	TOTAL	SERVICIOS PERSONALES	MATERIALES Y SUMINISTROS	SERVICIOS GENERALES	SUBSIDIOS TRANSFERENCIAS Y AYUDAS	ADQUISICIÓN DE BIENES MUEBLES E INMUEBLES
Tabasco	3 709 308	888 639	121 093	177 097	616 879	78 328
Balancán	235 648	36 865	7 285	9 288	10 713	4 851
Cárdenas	305 569	81 860	8 042	6 233	80 363	6 189
Centla	179 020	32 650	7 047	8 226	23 884	487
Centro	806 506	141 950	16 466	35 567	272 322	5 705
Comalcalco	280 535	45 918	2 985	12 265	35 035	12 785
Cunduacán	166 563	37 270	6 132	15 047	17 212	3 376
Emiliano Zapata	113 600	54 275	1 898	2 735	0	2 033
Huimanguillo	278 105	51 104	13 960	18 250	35 101	4 047
Jalapa	101 479	39 653	4 309	3 534	12 406	2 783
Jalpa de Méndez	127 163	48 006	2 434	7 779	8 875	7 813
Jonuta	208 048	40 495	7 321	8 006	8 912	7 034
Macuspana	234 521	64 310	7 572	4 748	51 282	2 682
Nacajuca	126 405	48 211	4 994	9 137	10 338	3 636
Paraíso	149 599	50 551	11 979	16 126	7 668	7 876
Tacotalpa	118 191	40 732	3 751	6 571	6 434	1 281
Teapa	130 036	48 473	8 902	7 970	5 279	648
Tenosique	148 320	26 316	6 016	5 615	31 055	5 102
Tamaulipas	3 980 463	610 088	148 813	314 224	375 350	87 837
Altamira	184 969	33 700	4 034	15 270	39 042	1 967
Ciudad Madero	213 724	41 954	4 992	9 951	17 850	21 685
Mante, El	114 824	18 250	6 323	11 336	10 394	2 011
Matamoros	495 105	136 486	41 040	103 979	40 156	16 023
Reynosa	584 240	93 835	11 265	38 140	46 657	18 446
Río Bravo	102 948	15 913	6 877	4 082	7 415	2 765
Tampico	355 075	54 558	9 052	24 488	47 126	3 504
Victoria	265 384	68 002	4 642	16 899	22 442	57
Otros	1 664 194	147 390	60 588	90 079	144 268	21 379
Tlaxcala	1 042 770	259 902	53 509	58 591	187 730	3 540
Apizaco	72 825	21 352	5 500	9 253	7 695	334
Tlaxcala	73 541	26 118	2 853	5 798	1 749	165
Otros	896 404	212 432	45 156	43 540	178 286	3 041
Veracruz de Ignacio de la Llave	6 999 689	1 818 443	259 631	941 643	382 818	376 643
Boca del Río	147 550	51 959	4 614	39 435	1 412	1 197
Coatzacoalcos	442 850	117 247	15 207	106 341	24 358	28 813
Córdoba	164 231	47 142	7 568	25 056	7 956	21 139
Cosoleacaque	87 414	29 774	4 545	10 790	7 171	7 280
Orizaba	194 727	90 662	7 408	29 729	9 893	3 205
Poza Rica de Hidalgo	160 389	43 821	5 128	32 427	29 412	7 911
Veracruz	534 315	148 184	15 253	194 045	17 150	12 912
Xalapa	444 893	168 194	11 640	65 130	17 065	2 862
Minatitlán	158 509	37 743	12 819	26 028	11 265	12 454
Túxpam	149 569	61 146	0	25 896	7 373	11 896
Otros	4 515 242	1 022 571	175 449	386 766	249 763	266 974
Yucatán	941 965	336 374	70 354	112 199	126 097	20 163
Mérida	668 318	247 728	35 720	74 845	92 490	12 530
Otros	273 647	88 646	34 634	37 354	33 607	7 633
Zacatecas	2 034 355	523 673	97 974	199 901	291 227	19 947
Guadalupe	136 277	41 926	8 634	9 567	24 813	2 641
Jerez	94 645	23 160	6 077	11 985	31 813	306
Pinos	96 464	13 310	1 672	5 353	11 326	112
Sombrerete	90 686	17 235	3 177	7 006	7 456	350
Valparaíso	63 642	14 881	2 140	4 698	1 078	114
Fresnillo	272 445	57 434	6 807	38 189	68 977	327
Zacatecas	149 316	68 236	8 747	14 279	2 569	1 541
Otros	1 130 880	287 491	60 720	108 824	143 195	14 556

(Continúa)

**GASTOS NETOS PÚBLICOS ORDINARIOS DE MUNICIPIOS SELECCIONADOS
POR ENTIDAD FEDERATIVA Y MUNICIPIO**

De 2000 a 2004
(Miles de pesos)

CUADRO 4.3.2
2ª Parte y última

ENTIDAD FEDERATIVA MUNICIPIO	OBRAS PÚBLICAS Y ACCIONES	INVERSIÓN FINANCIERA	APLICACIÓN DE RECURSOS FEDERALES Y ESTATALES	OTROS EGRESOS	POR CUENTA TERCEROS	DISPONIBILIDAD FINAL
Tabasco	636 729	0	323 647	310	653 937	212 649
Balancán	29 371	0	10 666	0	115 125	11 484
Cárdenas	57 843	0	0	0	48 244	16 795
Centla	42 350	0	17 167	42	26 876	20 291
Centro	80 727	0	98 663	268	115 012	39 826
Comalcalco	65 738	0	33 336	0	40 500	31 973
Cunduacán	35 929	0	19 448	0	13 059	19 090
Emiliano Zapata	13 199	0	0	0	24 425	15 035
Huimanguillo	81 958	0	32 233	0	38 736	2 716
Jalapa	19 564	0	6 622	0	9 097	3 511
Jalpa de Méndez	23 302	0	13 885	0	9 352	5 717
Jonuta	15 671	0	5 597	0	112 450	2 562
Macuspana	42 190	0	26 770	0	24 510	10 457
Nacajuca	26 959	0	16 202	0	5 602	1 326
Paraíso	24 673	0	14 257	0	3 918	12 551
Tacotalpa	20 324	0	8 327	0	18 964	11 807
Teapa	18 545	0	9 251	0	30 385	583
Tenosique	38 386	0	11 223	0	17 682	6 925
Tamaulipas	2 030 787	NS	233 691	7 335	50	172 288
Altamira	87 376	NS	2 399	1 181	0	0
Ciudad Madero	65 239	0	40 891	119	0	11 043
Mante, El	40 277	0	24 625	310	0	1 298
Matamoros	138 810	0	0	78	0	18 533
Reynosa	295 006	0	56 981	976	0	22 934
Río Bravo	65 846	0	0	50	0	0
Tampico	202 922	0	2 089	263	0	11 073
Victoria	71 737	0	2 861	1 739	0	77 005
Otros	1 063 574	0	103 845	2 619	50	30 402
Tlaxcala	353 798	0	111 626	7 796	0	6 278
Apizaco	21 508	0	7 183	0	0	0
Tlaxcala	22 461	0	5 873	7 796	0	728
Otros	309 829	0	98 570	0	0	5 550
Veracruz de Ignacio de la Llave	2 566 098	11 600	173 953	211 525	0	257 337
Boca del Río	22 544	0	26 389	0	0	0
Coatzacoalcos	75 888	0	11 966	39 572	0	23 458
Córdoba	39 304	0	15 937	129	0	0
Cosoleacaque	24 099	0	0	3 755	0	0
Orizaba	32 522	0	0	21 308	0	0
Poza Rica de Hidalgo	288	11 600	20 619	0	0	9 183
Veracruz	134 074	0	0	5 621	0	7 076
Xalapa	42 452	0	84 975	0	0	52 575
Minatitlán	56 063	0	0	0	0	2 137
Túxpam	30 255	0	3 769	42	0	9 192
Otros	2 108 609	0	10 298	141 098	0	153 716
Yucatán	210 321	0	0	55 721	21	10 715
Mérida	203 455	0	0	1 550	0	0
Otros	6 866	0	0	54 171	21	10 715
Zacatecas	464 556	48 075	223 759	39 214	57 921	68 108
Guadalupe	17 714	1 300	23 157	0	0	6 525
Jerez	16 168	0	0	0	2 053	3 083
Pinos	47 504	0	13 579	0	1 942	1 666
Sombrerete	26 563	0	14 297	9 066	0	5 536
Valparaíso	20 872	0	13 170	5 155	0	1 534
Fresnillo	37 329	33 815	1 518	0	18 681	9 368
Zacatecas	27 439	0	25 292	0	0	1 213
Otros	270 967	12 960	132 746	24 993	35 245	39 183

(Continúa)

**GASTOS NETOS PÚBLICOS ORDINARIOS DE MUNICIPIOS SELECCIONADOS
POR ENTIDAD FEDERATIVA Y MUNICIPIO**

CUADRO 4.3.2

1ª Parte

De 2000 a 2004

(Miles de pesos)

ENTIDAD FEDERATIVA MUNICIPIO	TOTAL	SERVICIOS PERSONALES	MATERIALES Y SUMINISTROS	SERVICIOS GENERALES	SUBSIDIOS TRANSFERENCIAS Y AYUDAS	ADQUISICIÓN DE BIENES MUEBLES E INMUEBLES
2 0 0 2						
Total	117 985 792	37 832 747	5 857 607	13 929 078	8 989 859	2 881 533
Aguascalientes	1 286 688	594 672	62 799	120 365	58 094	40 806
Aguascalientes	891 417	431 675	39 490	64 414	24 987	31 307
Jesús María	71 976	38 802	4 677	9 725	9 253	3 699
Otros	323 295	124 195	18 632	46 226	23 854	5 800
Baja California	3 703 406	2 035 638	185 935	453 729	242 344	117 170
Ensenada	451 721	301 914	23 056	59 870	6 987	0
Mexicali	1 071 820	633 042	59 972	161 969	48 144	20 986
Tecate	143 059	89 679	10 489	17 947	7 602	4 628
Tijuana	1 887 058	969 746	86 214	195 544	175 356	91 556
Playas de Rosarito	149 748	41 257	6 204	18 399	4 255	0
Baja California Sur	843 259	525 487	75 848	95 284	25 572	11 983
Comondú	116 403	87 736	8 699	10 753	1 876	287
Mulegé	86 153	66 763	5 900	5 551	2 909	199
Cabos, Los	298 878	134 834	33 859	39 522	14 382	9 382
Paz, La	288 333	202 055	24 132	35 143	3 217	865
Otros	53 492	34 099	3 258	4 315	3 188	1 250
Campeche	1 305 917	479 348	63 614	136 718	200 882	9 402
Calkiní	102 565	22 668	2 514	7 047	11 901	66
Campeche	369 234	141 534	22 266	59 812	55 833	873
Chamotón	125 182	34 953	4 613	8 687	25 771	209
Carmen	316 404	151 997	15 503	27 039	37 490	2 542
Escárcega	89 864	31 478	1 857	7 966	16 993	31
Otros	302 668	96 718	16 861	26 167	52 894	5 681
Coahuila de Zaragoza	2 798 854	949 780	201 033	485 785	176 585	21 468
Acuña	128 651	59 463	16 394	24 582	9 388	0
Monclova	181 421	84 337	20 545	33 419	13 144	0
Piedras Negras	178 825	70 289	12 874	44 469	5 834	2 764
Ramos Arizpe	121 014	35 274	8 232	24 940	13 843	886
Saltillo	743 735	171 976	35 740	106 310	33 600	9 007
San Pedro	89 421	32 197	9 890	8 755	6 117	414
Torreón	684 295	226 685	22 717	145 016	54 982	2 373
Otros	671 492	269 559	74 641	98 294	39 677	6 024
Colima	945 877	429 027	48 398	80 108	103 526	5 999
Colima	228 932	113 832	8 069	20 501	26 925	257
Manzanillo	281 076	111 747	17 761	24 812	30 818	2 566
Tecomán	148 115	65 733	9 267	13 697	17 227	228
Villa de Álvarez	99 179	58 866	2 635	3 716	9 693	2 110
Otros	188 575	78 849	10 666	17 382	18 863	838
Chiapas	5 062 994	900 941	240 456	341 361	371 419	60 721
Comitán de Domínguez	122 591	26 279	5 306	14 009	6 736	592
Motozintla	79 032	7 463	2 709	2 890	3 785	238
San Cristóbal de las Casas	137 111	35 425	7 545	20 883	4 693	134
Tapachula	303 823	95 345	15 766	46 982	12 294	2 075
Tuxtla Gutiérrez	522 614	159 345	37 556	60 293	37 631	11 291
Otros	3 897 823	577 084	171 574	196 304	306 280	46 391
Chihuahua	4 264 958	1 483 015	238 539	495 877	389 753	261 207
Cuahtémoc	207 717	62 372	17 092	22 785	14 906	16 443
Chihuahua	854 833	214 750	34 319	54 512	107 806	30 496
Delicias	178 697	49 534	13 814	25 060	23 477	12 675
Juárez	1 495 104	616 537	74 777	223 019	121 653	129 705
Nuevo Casas Grandes	73 789	27 907	6 256	9 498	8 083	0
Otros	1 454 818	511 915	92 281	161 003	113 828	71 888
Durango	1 754 884	584 676	99 816	249 498	151 715	45 242
Durango	596 275	206 212	40 206	109 006	61 732	16 339
Gómez Palacio	333 059	120 104	7 979	19 846	16 633	6 174
Leído	113 541	53 533	8 967	16 137	7 575	3 554
Otros	712 009	204 827	42 664	104 509	65 775	19 175

(Continúa)

**GASTOS NETOS PÚBLICOS ORDINARIOS DE MUNICIPIOS SELECCIONADOS
POR ENTIDAD FEDERATIVA Y MUNICIPIO**

CUADRO 4.3.2
2ª Parte y última

De 2000 a 2004
(Miles de pesos)

ENTIDAD FEDERATIVA MUNICIPIO	OBRAS PÚBLICAS Y ACCIONES	INVERSIÓN FINANCIERA	APLICACIÓN DE RECURSOS FEDERALES Y ESTATALES	OTROS EGRESOS	POR CUENTA TERCEROS	DISPONIBILIDAD FINAL
2 0 0 2						
Total	31 991 257	76 930	6 081 453	1 508 824	245 469	8 591 035
Aguascalientes	350 861	0	31 062	10 479	4 606	12 944
Aguascalientes	290 664	0	0	3 281	0	5 599
Jesús María	5 605	0	0	0	0	215
Otros	54 592	0	31 062	7 198	4 606	7 130
Baja California	520 186	95	16 424	4 078	0	127 807
Ensenada	34 454	0	11 930	2 923	0	10 587
Mexicali	133 108	0	0	1 155	0	13 444
Tecate	6 033	0	662	0	0	6 019
Tijuana	302 308	0	0	0	0	66 334
Playas de Rosarito	44 283	95	3 832	0	0	31 423
Baja California Sur	70 591	7 579	0	21 346	0	9 569
Comondú	7 051	0	0	1	0	0
Mulegé	4 607	0	0	224	0	0
Cabos, Los	39 029	0	0	20 989	0	6 881
Paz, La	15 342	7 579	0	0	0	0
Otros	4 562	0	0	132	0	2 688
Campeche	177 741	2 060	175 113	32 217	0	28 822
Calkiní	19 389	0	10 382	28 598	0	0
Campeche	36 642	0	49 683	0	0	2 591
Champotón	27 174	0	16 421	0	0	7 354
Carmen	26 423	0	41 640	0	0	13 770
Escárcega	20 100	0	11 063	0	0	376
Otros	48 013	2 060	45 924	3 619	0	4 731
Coahuila de Zaragoza	526 785	252	258 817	13 313	2 363	162 673
Acuña	16 093	0	0	2 486	0	245
Monclova	29 976	0	0	0	0	0
Piedras Negras	29 711	0	0	0	0	12 884
Ramos Arizpe	31 839	0	0	0	0	6 000
Saltillo	136 140	0	133 472	0	0	117 490
San Pedro	15 387	0	0	0	2 363	14 298
Torreón	110 325	0	118 229	3 573	0	395
Otros	157 314	252	7 116	7 254	0	11 361
Colima	128 945	603	90 384	15 442	484	42 961
Colima	29 178	0	29 709	461	0	0
Manzanillo	44 356	0	28 832	3 374	0	16 810
Tecomán	16 068	0	21 125	4 770	0	0
Villa de Álvarez	14 617	0	0	3 003	0	4 539
Otros	24 726	603	10 718	3 834	484	21 612
Chiapas	2 299 858	47	312 721	96 028	459	438 983
Comitán de Domínguez	33 859	0	21 025	937	0	13 848
Motozintla	55 699	0	0	85	0	6 163
San Cristóbal de las Casas	22 760	0	26 426	1 436	0	17 809
Tapachula	62 009	0	58 181	6 454	0	4 717
Tuxtla Gutiérrez	85 241	0	100 023	2 642	0	28 592
Otros	2 040 290	47	107 066	84 474	459	367 854
Chihuahua	1 074 501	610	174 132	1 809	0	145 515
Cuauhtémoc	74 119	0	0	0	0	0
Chihuahua	365 750	0	0	0	0	47 200
Delicias	25 363	0	9 025	0	0	19 749
Juárez	302 574	0	0	0	0	26 839
Nuevo Casas Grandes	10 925	0	11 094	26	0	0
Otros	295 770	610	154 013	1 783	0	51 727
Durango	498 682	0	72 993	23	17	52 222
Durango	162 780	0	0	0	0	0
Gómez Palacio	96 475	0	62 970	0	0	2 878
Lerdo	18 906	0	0	0	0	4 869
Otros	220 521	0	10 023	23	17	44 475

(Continúa)

**GASTOS NETOS PÚBLICOS ORDINARIOS DE MUNICIPIOS SELECCIONADOS
POR ENTIDAD FEDERATIVA Y MUNICIPIO**

CUADRO 4.3.2

1ª Parte

De 2000 a 2004

(Miles de pesos)

ENTIDAD FEDERATIVA MUNICIPIO	TOTAL	SERVICIOS PERSONALES	MATERIALES Y SUMINISTROS	SERVICIOS GENERALES	SUBSIDIOS TRANSFERENCIAS Y AYUDAS	ADQUISICIÓN DE BIENES MUEBLES E INMUEBLES
Guanajuato	5 992 014	1 629 148	250 955	431 861	540 774	78 201
Abasolo	84 752	20 283	617	8 078	8 624	647
Acámbaro	109 766	25 683	1 309	8 629	6 129	728
Allende	236 264	39 600	996	2 236	57 153	587
Celaya	447 062	155 060	77 221	43 231	43 841	3 030
Comonfort	87 957	19 640	397	1 709	5 820	1 304
Cortazar	79 194	28 743	5 047	9 698	9 936	2 339
Dolores Hidalgo	159 143	40 374	4 993	7 218	23 248	3 626
Guanajuato	192 015	72 173	8 552	13 493	14 281	0
Irapuato	424 068	127 327	21 791	31 974	20 282	2 536
León	1 553 202	464 205	47 620	163 074	144 000	26 052
Moroleón	82 734	33 392	4 672	5 151	5 385	255
Pénjamo	182 157	32 301	4 091	7 991	9 095	5 432
Salamanca	251 045	76 140	10 854	12 667	12 213	336
Salvatierra	98 250	34 467	0	7 408	4 688	0
San Francisco del Rincón	113 200	36 444	7 289	6 940	5 952	11
San Luis de la Paz	122 204	27 220	2 818	1 556	5 945	3 937
Silao	143 865	33 568	588	5 167	39 772	218
Yuriria	95 406	17 494	485	10 752	3 647	633
Otros	1 529 730	345 034	51 615	84 889	120 763	26 530
Guerrero	2 851 120	782 098	117 702	212 836	203 907	18 658
Acapulco de Juárez	962 564	360 615	41 746	78 872	42 010	6 443
Coyuca de Benítez	72 464	13 271	2 003	1 585	3 925	28
Chilpancingo de los Bravo	172 721	60 664	9 921	33 076	22 943	2 287
Iguala de la Independencia	125 002	48 394	11 606	11 100	4 687	1 301
José Azueta	146 860	50 615	17 940	10 327	25 473	718
Otros	1 371 509	248 539	34 486	77 876	104 869	7 881
Hidalgo	2 463 710	748 742	162 216	325 351	249 146	25 201
Huejutla de Reyes	114 952	21 643	6 350	16 090	4 362	732
Pachuca de Soto	253 261	85 293	14 458	30 068	14 083	2 132
Tula de Allende	75 580	25 181	5 768	12 507	5 932	1 348
Tulancingo de Bravo	98 887	48 464	7 851	12 669	6 285	1 961
Otros	1 921 030	568 161	127 789	254 017	218 484	19 028
Jalisco	10 549 054	3 251 596	428 415	1 603 779	678 164	225 047
Arandas	120 072	40 032	7 666	25 781	9 668	14 051
Autlán de Navarro	75 254	21 641	5 507	14 087	5 225	2 520
Zapotlán El Grande	159 419	66 364	9 607	29 218	10 164	2 767
Guadalajara	3 435 298	938 317	98 704	559 653	120 420	85 075
Lagos de Moreno	171 973	39 706	2 668	37 023	10 428	2 125
Ocotlán	102 628	37 999	8 393	12 296	4 971	1 690
Puerto Vallarta	471 630	174 900	21 234	68 354	66 039	10 589
San Juan de los Lagos	84 362	16 546	7 741	15 862	1 734	3 964
Tepatitlán de Morelos	192 891	67 641	3 986	44 084	5 200	2 220
Tlaquepaque	594 035	312 319	14 516	56 145	8 934	2 758
Tonalá	342 924	100 123	11 634	55 181	13 981	4 380
Zapopan	1 828 082	590 367	32 098	210 588	194 506	21 379
Zapotlanejo	81 937	21 480	570	16 395	1 139	2 870
Otros	2 888 549	824 161	204 091	459 112	225 755	68 659
México	15 475 198	6 124 760	850 179	2 153 856	1 427 458	447 430
Almoloya de Juárez	138 775	39 181	4 567	14 428	11 224	2 983
Atizapán de Zaragoza	507 811	229 344	29 826	85 790	47 397	14 131
Atzacmulco	97 545	37 445	6 294	13 625	6 826	363
Coacalco de Berriozábal	246 498	88 191	15 347	28 404	29 354	5 590
Cuautitlán	189 379	85 831	8 288	34 321	14 236	2 211
Cuautitlán Izcalli	560 287	250 477	46 213	95 289	42 134	8 991
Chalco	225 493	68 919	10 169	23 753	17 944	11 858
Chicoloapan	124 302	29 721	7 601	23 251	35 278	2 129
Chimalhuacán	342 540	131 207	11 908	23 960	24 018	27 970
Ecatepec de Morelos	1 433 475	402 599	55 404	261 225	94 888	3
Huixquilucan	587 707	248 379	20 173	100 553	58 587	45 812
Ixtapaluca	196 083	48 766	17 077	15 820	21 558	13 152

(Continúa)

**GASTOS NETOS PÚBLICOS ORDINARIOS DE MUNICIPIOS SELECCIONADOS
POR ENTIDAD FEDERATIVA Y MUNICIPIO**

CUADRO 4.3.2
2ª Parte y última

De 2000 a 2004
(Miles de pesos)

ENTIDAD FEDERATIVA MUNICIPIO	OBRAS PÚBLICAS Y ACCIONES	INVERSIÓN FINANCIERA	APLICACIÓN DE RECURSOS FEDERALES Y ESTATALES	OTROS EGRESOS	POR CUENTA TERCEROS	DISPONIBILIDAD FINAL
Guanajuato	1 967 907	6	384 350	94 063	9 031	605 718
Abasolo	34 516	0	0	720	0	11 267
Acámbaro	31 187	0	21 682	0	0	14 419
Allende	104 617	0	31 075	0	0	0
Celaya	100 742	0	0	0	0	23 937
Comonfort	33 063	0	0	10 994	0	15 030
Cortazar	16 647	0	0	6 440	0	344
Dolores Hidalgo	63 162	0	0	2 622	1	13 899
Guanajuato	26 092	0	26 584	0	0	30 840
Irapuato	117 572	0	100 792	0	0	1 794
León	510 496	0	0	0	729	197 026
Moroleón	15 561	0	10 859	0	0	7 459
Pénjamo	100 468	0	19	1 226	0	21 534
Salamanca	47 164	0	26 720	0	0	64 951
Salvatierra	29 860	0	21 785	0	42	0
San Francisco del Rincón	4 177	0	0	33 776	0	18 611
San Luis de la Paz	34 699	0	19 082	0	55	26 892
Silao	36 110	0	0	0	740	27 702
Yuriria	45 680	0	16 481	0	0	234
Otros	616 094	6	109 271	38 285	7 464	129 779
Guerrero	854 391	0	209 631	1 485	5 613	444 799
Acapulco de Juárez	278 257	0	153 630	0	0	991
Coyuca de Benítez	33 816	0	15 879	1 000	0	957
Chilpancingo de los Bravo	9 643	0	429	0	469	33 289
Iguala de la Independencia	26 992	0	97	0	896	19 929
José Azueta	39 588	0	0	0	2 199	0
Otros	466 095	0	39 596	485	2 049	389 633
Hidalgo	799 331	0	92 700	16 299	0	44 724
Huejutla de Reyes	64 161	0	0	0	0	1 614
Pachuca de Soto	39 034	0	56 502	11 691	0	0
Tula de Allende	23 575	0	0	1 269	0	0
Tulancingo de Bravo	20 492	0	0	278	0	887
Otros	652 069	0	36 198	3 061	0	42 223
Jalisco	2 054 483	3 297	1 007 650	39 560	514	1 256 549
Arandas	19 313	0	0	0	0	3 561
Autlán de Navarro	21 063	0	2 768	NS	0	2 443
Zapotlán El Grande	21 592	0	19 683	0	0	24
Guadalajara	601 042	0	382 002	0	0	650 085
Lagos de Moreno	60 687	0	5 254	0	0	14 082
Ocotlán	21 825	0	5 504	0	0	9 950
Puerto Vallarta	75 973	0	20 075	0	0	34 466
San Juan de los Lagos	19 693	0	17 993	0	0	829
Tepatitlán de Morelos	22 493	0	27 478	0	0	19 789
Tlaquepaque	53 001	0	66 685	0	0	79 677
Tonalá	79 948	0	77 677	0	0	0
Zapopan	305 948	0	229 373	30 286	0	213 537
Zapotlanejo	18 895	0	12 585	0	0	8 003
Otros	733 010	3 297	140 573	9 274	514	220 103
México	2 774 478	50	18 858	30 431	26 545	1 621 153
Almoloya de Juárez	37 356	0	0	0	0	29 036
Atizapán de Zaragoza	22 764	0	0	70	0	78 489
Atlacomulco	32 958	0	0	34	0	0
Coacalco de Berriozábal	63 660	0	0	0	0	15 952
Cuautitlán	39 720	0	0	4 772	0	0
Cuautitlán Izcalli	107 387	0	0	0	0	9 796
Chalco	85 728	0	0	20	2	7 100
Chicoloapan	13 275	0	9 940	0	0	3 107
Chimalhuacán	123 477	0	0	0	0	0
Ecatepec de Morelos	25 988	0	0	170	0	593 198
Huixquilucan	33 544	0	0	0	0	80 659
Ixtapaluca	68 348	0	0	0	0	11 362

(Continúa)

**GASTOS NETOS PÚBLICOS ORDINARIOS DE MUNICIPIOS SELECCIONADOS
POR ENTIDAD FEDERATIVA Y MUNICIPIO**

CUADRO 4.3.2

1ª Parte

De 2000 a 2004

(Miles de pesos)

ENTIDAD FEDERATIVA MUNICIPIO	TOTAL	SERVICIOS PERSONALES	MATERIALES Y SUMINISTROS	SERVICIOS GENERALES	SUBSIDIOS TRANSFERENCIAS Y AYUDAS	ADQUISICIÓN DE BIENES MUEBLES E INMUEBLES
Ixtlahuaca	135 238	46 380	8 606	24 326	11 415	5 764
Jilotepec	77 397	34 001	4 445	12 146	10 192	598
Jiquipilco	83 475	25 111	3 016	6 323	3 418	1 053
Lerma	139 054	66 374	8 453	12 914	13 038	1 509
Metepec	254 890	133 724	14 587	39 170	23 700	10 606
Naucalpan de Juárez	1 048 393	580 336	53 302	172 597	88 803	63 191
Nezahualcóyotl	997 089	402 436	59 724	108 292	191 742	79 162
Nicolás Romero	244 876	96 316	12 111	30 959	31 604	2 308
Paz, La	166 795	88 595	5 468	7 222	10 482	209
San Felipe del Progreso	155 694	59 161	2 587	11 699	9 909	978
Tecámac	178 814	77 778	19 315	19 540	16 065	6 399
Tejupilco	96 050	34 875	7 186	11 607	10 032	1 044
Temascalcingo	80 005	29 666	3 115	7 229	3 828	850
Temoaya	85 317	22 125	4 057	9 253	12 397	1 661
Tenango del Valle	74 558	25 880	5 135	10 692	6 661	757
Tepetzotlán	103 654	32 244	6 098	13 964	10 008	3 101
Texcoco	212 679	87 594	10 529	20 901	16 445	3 305
Tianguistenco	74 026	31 613	3 972	11 536	4 492	989
Tlalnepantla de Baz	1 110 334	562 936	49 920	218 906	109 426	12 962
Toluca	975 040	373 342	52 351	116 971	62 308	20 392
Tultitlán	386 085	205 652	25 811	68 017	36 503	13 454
Villa Victoria	74 904	10 728	3 636	2 367	4 630	927
Zinacantepec	124 262	51 668	5 382	17 269	7 725	3 755
Valle de Chalco Solidaridad	236 889	70 978	16 623	19 120	15 169	5 019
Otros	3 709 785	1 315 187	231 883	460 417	314 022	72 244
Michoacán de Ocampo	4 694 508	1 479 336	305 744	554 043	472 757	225 151
Lázaro Cárdenas	243 636	115 758	12 652	34 642	29 090	7 181
Apatzingán	134 731	43 961	8 922	14 904	23 936	5 677
Hidalgo	100 795	33 171	9 163	14 099	6 951	4 631
Maravatio	87 469	16 379	5 702	6 223	8 924	1 332
Morelia	623 981	207 836	0	44 326	35 150	75 661
Pátzcuaro	82 248	26 088	6 695	11 816	10 701	1 927
Piedad, La	101 768	33 301	6 303	9 673	8 388	1 507
Puruándiro	82 660	19 949	4 790	9 018	9 066	5 885
Uruapan	258 316	97 815	18 743	42 637	28 358	15 617
Zamora	183 442	63 966	7 424	20 409	11 297	10 509
Zitácuaro	148 568	40 000	8 855	20 918	20 777	7 559
Otros	2 646 894	781 112	216 495	325 378	280 119	87 665
Morelos	2 344 638	706 787	83 108	224 663	156 438	61 995
Cuernavaca	553 355	232 586	31 232	51 819	24 627	21 182
Jiutepec	210 959	33 329	2 821	39 820	7 864	5 369
Temixco	104 695	32 325	1 437	4 848	2 962	126
Otros	1 475 629	408 547	47 618	128 176	120 985	35 318
Nayarit	1 202 612	414 255	72 212	148 981	92 493	5 222
Compostela	79 637	20 755	3 868	4 132	25 401	315
Santiago Ixcuintla	113 776	32 999	7 215	5 652	7 400	80
Tepic	407 626	152 106	26 362	90 162	17 953	2 978
Bahía de Banderas	114 915	45 648	9 101	18 453	8 138	1 429
Otros	486 658	162 747	25 666	30 582	33 601	420
Nuevo León	7 118 290	2 489 508	464 017	1 040 357	257 321	206 073
Apodaca	371 021	108 602	6 678	64 778	12 656	7 377
Cadereyta Jiménez	116 714	29 226	624	24 948	5 442	1 493
General Escobedo	335 311	77 685	26 312	78 168	72	7 873
Guadalupe	913 026	358 265	49 995	160 819	9 706	15 477
Juárez	91 455	36 854	6 079	4 332	0	791
Linares	107 521	33 219	1 880	9 404	3 239	2 056
Montemorelos	87 681	25 655	2 615	17 008	8 293	921
Monterrey	2 263 717	917 428	231 921	279 945	112 925	97 833
San Nicolás de los Garza	783 133	230 903	49 237	95 630	15 845	19 496
San Pedro Garza García	668 462	255 668	22 555	96 281	4 853	15 659
Santa Catarina	262 181	99 696	5 949	53 279	5 745	9 424
Santiago	92 627	30 475	1 878	14 815	4 864	2 422
Otros	1 025 441	285 832	58 294	140 950	73 681	25 251

(Continúa)

**GASTOS NETOS PÚBLICOS ORDINARIOS DE MUNICIPIOS SELECCIONADOS
POR ENTIDAD FEDERATIVA Y MUNICIPIO**

CUADRO 4.3.2
2ª Parte y última

De 2000 a 2004

(Miles de pesos)

ENTIDAD FEDERATIVA MUNICIPIO	OBRAS PÚBLICAS Y ACCIONES	INVERSIÓN FINANCIERA	APLICACIÓN DE RECURSOS FEDERALES Y ESTATALES	OTROS EGRESOS	POR CUENTA TERCEROS	DISPONIBILIDAD FINAL
Ixtlahuaca	32 528	0	0	0	0	6 219
Jilotepec	15 987	0	0	28	0	0
Jiquipilco	16 246	0	0	5 837	0	22 471
Lerma	33 730	0	0	0	0	3 036
Metepec	26 938	0	0	1 181	0	4 984
Naucalpan de Juárez	90 164	0	0	0	0	0
Nezahualcóyotl	99 843	0	0	1 669	0	54 221
Nicolás Romero	29 483	0	0	0	0	42 095
Paz, La	54 819	0	0	0	0	0
San Felipe del Progreso	71 360	0	0	0	0	0
Tecámac	23 662	0	0	8	0	16 047
Tejupilco	27 640	0	0	0	0	3 666
Temascalcingo	35 080	0	0	0	0	237
Temoaya	21 294	0	0	1 852	0	12 678
Tenango del Valle	18 345	0	0	7	0	7 081
Tepotztlán	24 944	0	0	0	0	13 295
Texcoco	61 644	0	0	NS	12 261	0
Tianguistenco	19 434	0	0	0	0	1 990
Tlalnepantla de Baz	152 542	0	0	508	0	3 134
Toluca	64 465	0	0	823	0	284 388
Tultitlán	34 814	0	0	1 058	0	776
Villa Victoria	33 779	0	0	0	0	18 837
Zinacantepec	27 793	0	0	196	0	10 474
Valle de Chalco Solidaridad	46 439	0	0	NS	0	63 541
Otros	1 057 300	50	8 918	12 198	14 282	223 284
Michoacán de Ocampo	1 499 687	0	0	25 117	0	132 673
Lázaro Cárdenas	44 313	0	0	0	0	0
Apatzingán	32 509	0	0	111	0	4 711
Hidalgo	32 780	0	0	0	0	0
Maravatio	48 909	0	0	0	0	0
Morelia	260 125	0	0	0	0	883
Pátzcuaro	25 021	0	0	0	0	0
Piedad, La	24 144	0	0	0	0	18 452
Puruándiro	33 952	0	0	0	0	0
Uruapan	55 146	0	0	0	0	0
Zamora	28 133	0	0	20 726	0	20 978
Zitácuaro	50 459	0	0	0	0	0
Otros	864 196	0	0	4 280	0	87 649
Morelos	647 087	4 180	248 244	28 289	0	183 847
Cuernavaca	73 734	0	78 044	3 219	0	36 912
Jiutepec	121 756	0	0	0	0	0
Temixco	33 563	0	18 980	0	0	10 454
Otros	418 034	4 180	151 220	25 070	0	136 481
Nayarit	273 291	0	103 174	32 690	578	59 716
Compostela	15 493	0	5 068	0	0	4 605
Santiago Ixcuintla	17 188	0	24 856	1 496	0	16 890
Tepic	103 407	0	0	7 973	0	6 685
Bahía de Banderas	10 252	0	12 436	101	0	9 357
Otros	126 951	0	60 814	23 120	578	22 179
Nuevo León	1 382 727	1 356	509 609	172 453	58 951	535 918
Apodaca	58 812	0	77 814	17 046	0	17 258
Cadereyta Jiménez	24 666	0	17 480	5 462	0	7 373
General Escobedo	71 245	0	51 867	0	0	22 089
Guadalupe	211 709	0	0	1 803	0	105 252
Juárez	19 602	0	14 727	3 717	38	5 315
Linares	34 018	0	15 953	4 705	0	3 047
Montemorelos	13 735	0	12 157	904	0	6 393
Monterrey	353 337	0	99 825	50 374	0	120 129
San Nicolás de los Garza	213 495	0	104 623	11 496	0	42 408
San Pedro Garza García	70 120	0	27 856	13 075	49 499	112 896
Santa Catarina	43 644	0	28 941	0	0	15 503
Santiago	20 454	0	8 333	0	0	9 386
Otros	247 890	1 356	50 033	63 871	9 414	68 869

(Continúa)

**GASTOS NETOS PÚBLICOS ORDINARIOS DE MUNICIPIOS SELECCIONADOS
POR ENTIDAD FEDERATIVA Y MUNICIPIO**

CUADRO 4.3.2

1ª Parte

De 2000 a 2004

(Miles de pesos)

ENTIDAD FEDERATIVA MUNICIPIO	TOTAL	SERVICIOS PERSONALES	MATERIALES Y SUMINISTROS	SERVICIOS GENERALES	SUBSIDIOS TRANSFERENCIAS Y AYUDAS	ADQUISICIÓN DE BIENES MUEBLES E INMUEBLES
Oaxaca	3 986 380	751 910	99 592	408 228	237 615	92 800
Oaxaca de Juárez	387 387	206 934	17 837	36 164	8 605	1 362
San Juan Bautista Tuxtepec	183 419	63 493	10 265	21 745	12 246	1 263
Otros	3 415 574	481 483	71 490	350 319	216 764	90 175
Puebla	5 772 977	1 168 367	242 729	502 574	384 505	124 165
Atlixco	126 496	40 174	9 956	8 333	5 908	1 038
Puebla	1 378 483	357 183	59 925	158 674	77 531	41 177
Otros	4 267 998	771 010	172 848	335 567	301 066	81 950
Querétaro Arteaga	2 303 103	452 651	37 623	128 918	257 920	64 970
Amealco de Bonfil	91 219	11 109	2 401	3 191	7 032	192
Cadereyta de Montes	83 188	18 346	1 991	3 614	24 104	57
Corregidora	175 533	65 151	2 952	7 816	9 675	33 515
Marqués, El	102 354	19 061	2 077	5 987	17 246	1 023
Querétaro	946 161	143 178	9 248	59 622	63 095	21 821
San Juan del Río	220 521	44 615	6 216	9 766	20 888	2 866
Tequisquiapan	80 242	15 097	581	1 240	9 863	121
Otros	603 885	136 094	12 157	37 682	106 017	5 375
Quintana Roo	1 791 637	756 232	132 306	319 084	163 726	66 390
Felipe Carrillo Puerto	88 594	33 344	4 312	8 318	3 420	223
Benito Juárez	876 618	374 358	57 436	178 433	82 505	50 658
Cozumel	173 688	79 495	16 514	30 331	25 428	2 856
Othón P. Blanco	210 799	96 104	10 904	24 140	12 823	2 304
Solidaridad	243 454	84 913	22 902	51 672	18 358	8 031
Otros	198 484	88 018	20 238	26 190	21 192	2 318
San Luis Potosí	2 937 931	797 975	98 816	267 921	134 876	21 178
Ciudad Valles	154 004	47 105	7 000	16 743	9 242	190
Matehuala	90 476	22 817	2 940	10 581	1 306	66
Rioverde	108 832	26 128	3 615	11 548	7 088	390
San Luis Potosí	844 310	348 066	35 694	76 879	17 471	7 623
Soledad de Graciano Sánchez	164 545	69 052	4 441	17 031	5 068	3 922
Tamazunchale	123 419	23 176	3 038	8 554	8 976	481
Xilitla	80 717	9 947	1 773	6 185	4 071	161
Otros	1 371 628	251 684	40 315	120 400	81 654	8 345
Sinaloa	2 839 274	1 232 302	161 049	547 338	276 616	58 500
Ahome	378 048	134 623	17 201	92 121	30 404	5 880
Culiacán	807 358	386 905	36 110	164 785	63 001	20 862
Fuerte, El	94 603	29 431	12 973	15 301	9 346	6 689
Guasave	297 881	113 371	13 526	57 564	49 921	2 506
Mazatlán	452 961	248 434	26 725	86 858	39 121	1 489
Salvador Alvarado	78 649	42 115	4 608	15 574	7 276	1 486
Sinaloa	88 409	25 272	7 673	14 680	10 118	1 648
Navolato	178 265	70 500	10 222	26 547	13 672	6 126
Otros	463 100	181 651	32 011	73 908	53 757	11 814
Sonora	3 025 682	1 440 456	261 427	464 852	233 349	69 634
Agua Prieta	81 643	31 686	7 280	23 982	5 283	78
Caborca	77 427	40 073	6 151	14 771	4 972	4 039
Cajeme	397 152	168 554	45 739	50 890	31 290	9 049
Etchojoa	62 222	32 594	3 727	9 407	3 314	153
Guaymas	168 734	109 923	14 801	26 148	2 811	2 862
Hermosillo	803 425	358 836	37 214	105 036	81 178	16 670
Huatabampo	97 493	46 425	9 988	13 689	14 212	1 700
Navojoa	165 175	87 445	17 188	34 440	4 958	2 566
Nogales	247 952	115 213	28 160	29 995	21 429	1 514
Puerto Peñasco	89 419	34 870	7 704	15 198	5 474	874
San Luis Río Colorado	178 839	96 637	20 948	25 830	7 533	7 411
Otros	656 201	318 200	62 527	115 466	50 895	22 718

(Continúa)

**GASTOS NETOS PÚBLICOS ORDINARIOS DE MUNICIPIOS SELECCIONADOS
POR ENTIDAD FEDERATIVA Y MUNICIPIO**

De 2000 a 2004

(Miles de pesos)

CUADRO 4.3.2

2ª Parte y última

ENTIDAD FEDERATIVA MUNICIPIO	OBRAS PÚBLICAS Y ACCIONES	INVERSIÓN FINANCIERA	APLICACIÓN DE RECURSOS FEDERALES Y ESTATALES	OTROS EGRESOS	POR CUENTA TERCEROS	DISPONIBILIDAD FINAL
Oaxaca	1 650 817	0	90 507	72 220	10 681	572 010
Oaxaca de Juárez	80 315	0	0	0	144	36 026
San Juan Bautista Tuxtepec	61 130	0	0	4 860	0	8 417
Otros	1 509 372	0	90 507	67 360	10 537	527 567
Puebla	2 107 506	0	311 438	18 511	462	912 720
Atlixco	43 786	0	0	496	0	16 805
Puebla	254 087	0	311 438	0	0	118 468
Otros	1 809 633	0	0	18 015	462	777 447
Querétaro Arteaga	1 136 787	13 942	150 029	13 752	2 146	44 365
Amealco de Bonfil	46 115	0	13 502	0	0	7 677
Cadereyta de Montes	22 545	0	12 531	0	0	0
Corregidora	28 508	13 637	0	11 570	0	2 709
Marqués, El	38 567	0	18 393	0	0	0
Querétaro	633 618	0	0	0	0	15 579
San Juan del Río	87 029	0	44 174	0	0	4 967
Tequisquiapan	36 146	0	17 194	0	0	0
Otros	244 259	305	44 235	2 182	2 146	13 433
Quintana Roo	202 720	0	98 398	2 474	0	50 307
Felipe Carrillo Puerto	35 858	0	0	1 155	0	1 964
Benito Juárez	65 138	0	68 090	0	0	0
Cozumel	15 824	0	0	0	0	3 240
Othón P. Blanco	32 425	0	18 290	493	0	13 316
Solidaridad	22 284	0	12 018	394	0	22 882
Otros	31 191	0	0	432	0	8 905
San Luis Potosí	793 991	1 891	570 943	112 112	37 650	100 578
Ciudad Valles	29 206	0	32 272	1 898	10 348	0
Matehuala	19 261	0	16 032	3 964	4 634	8 875
Rioverde	29 454	0	23 948	NS	13	6 648
San Luis Potosí	85 896	0	208 812	47 965	0	15 904
Soledad de Graciano Sánchez	12 017	0	32 731	8 685	0	11 598
Tamazunchale	55 150	0	21 973	1 912	159	0
Xilitla	40 441	482	8 854	0	1 241	7 562
Otros	522 566	1 409	226 321	47 688	21 255	49 991
Sinaloa	561 518	0	0	0	1 615	336
Ahome	96 530	0	0	0	1 289	0
Culiacán	135 695	0	0	0	0	0
Fuerte, El	20 750	0	0	0	113	0
Guasave	60 993	0	0	0	0	0
Mazatlán	50 334	0	0	0	0	0
Salvador Alvarado	7 589	0	0	0	1	0
Sinaloa	29 018	0	0	0	0	0
Navolato	51 198	0	0	0	0	0
Otros	109 411	0	0	0	212	336
Sonora	480 069	4 986	13 176	3 555	242	53 936
Agua Prieta	6 282	0	4 403	0	0	2 649
Caborca	6 120	0	0	0	42	1 259
Cajeme	85 821	0	0	0	0	5 809
Etchojoa	11 133	0	0	0	0	1 894
Guaymas	11 944	0	0	245	0	0
Hermosillo	182 865	4 500	0	146	0	16 980
Huatabampo	11 479	0	0	0	0	0
Navojoa	18 578	0	0	0	0	0
Nogales	45 303	0	0	0	0	6 338
Puerto Peñasco	8 899	0	7 178	0	0	9 222
San Luis Río Colorado	20 477	0	0	0	0	3
Otros	71 168	486	1 595	3 164	200	9 782

(Continúa)

**GASTOS NETOS PÚBLICOS ORDINARIOS DE MUNICIPIOS SELECCIONADOS
POR ENTIDAD FEDERATIVA Y MUNICIPIO**

CUADRO 4.3.2

1ª Parte

De 2000 a 2004

(Miles de pesos)

ENTIDAD FEDERATIVA MUNICIPIO	TOTAL	SERVICIOS PERSONALES	MATERIALES Y SUMINISTROS	SERVICIOS GENERALES	SUBSIDIOS TRANSFERENCIAS Y AYUDAS	ADQUISICIÓN DE BIENES MUEBLES E INMUEBLES
Tabasco	3 571 833	944 223	100 284	186 186	322 607	61 313
Balancán	138 288	43 337	5 162	4 533	4 186	4 348
Cárdenas	296 307	113 561	7 834	7 979	18 358	4 985
Centla	199 256	47 178	4 584	4 671	41 460	4 271
Centro	807 690	131 513	17 881	88 249	39 535	2 614
Comalcalco	287 305	44 007	3 180	8 332	41 114	6 570
Cunduacán	192 529	39 367	7 112	8 113	8 333	8 240
Emiliano Zapata	111 283	29 316	2 116	2 756	4 991	202
Huimanguillo	269 917	49 422	9 405	7 365	9 213	3 579
Jalapa	109 261	48 340	4 902	3 406	5 013	2 518
Jalpa de Méndez	133 539	62 943	2 335	3 811	18 123	1 520
Jonuta	108 549	44 119	4 232	4 463	0	2 691
Macuspana	241 929	81 996	5 370	4 047	59 316	1 941
Nacajuca	134 545	44 962	5 026	6 772	2 718	3 294
Paraíso	159 150	40 121	4 475	6 874	47 117	2 515
Tacotalpa	122 813	37 532	4 651	6 396	16 039	953
Teapa	113 968	49 640	6 652	6 231	3 039	1 856
Tenosique	145 504	36 869	5 367	12 188	4 052	9 216
Tamaulipas	4 063 511	799 408	172 536	500 193	441 075	129 793
Altamira	206 447	31 515	9 773	10 590	20 625	3 244
Ciudad Madero	232 356	48 396	7 248	16 089	32 498	8 449
Mante, El	117 870	15 656	7 190	14 639	17 532	841
Matamoros	587 905	161 316	46 548	123 040	45 368	9 306
Reynosa	477 076	133 952	10 313	97 075	34 875	19 641
Río Bravo	175 194	19 642	5 603	20 220	11 819	12 156
Tampico	426 844	136 645	17 965	75 574	49 502	25 577
Victoria	309 999	68 587	8 519	28 019	34 641	10 715
Otros	1 529 820	183 699	59 377	114 947	194 215	39 864
Tlaxcala	967 132	291 933	50 234	55 545	196 767	8 905
Apizaco	75 296	24 340	4 507	8 140	1 462	686
Tlaxcala	78 683	32 014	3 051	5 146	11 302	582
Otros	813 153	235 579	42 676	42 259	184 003	7 637
Veracruz de Ignacio de la Llave	7 865 715	2 349 422	288 296	1 031 676	168 547	239 151
Boca del Río	168 023	57 590	4 869	52 168	4 214	1 151
Coatzacoalcos	629 917	215 062	18 293	80 960	13 018	23 879
Córdoba	220 677	56 004	7 852	31 720	2 859	426
Cosoleacaque	123 827	32 749	5 302	21 874	6 740	7 958
Orizaba	180 293	122 880	5 262	28 501	0	1 306
Poza Rica de Hidalgo	178 980	44 586	3 662	25 721	10 954	10 571
Veracruz	588 326	160 759	12 942	195 873	22 357	4 598
Xalapa	444 923	172 139	12 532	56 708	9 703	470
Minatitlán	164 387	51 649	10 596	34 017	4 515	8 770
Túxpam	162 130	69 481	14 680	10 938	2 308	1 111
Otros	5 004 232	1 366 523	192 306	493 196	91 879	178 911
Yucatán	1 958 258	614 937	157 719	150 291	209 707	43 597
Mérida	785 447	296 356	36 220	45 548	98 760	25 860
Otros	1 172 811	318 581	121 499	104 743	110 947	17 737
Zacatecas	2 244 378	624 117	104 010	211 820	164 201	34 161
Guadalupe	144 233	52 166	10 666	12 405	3 286	11 035
Jerez	86 097	26 710	5 269	10 481	1 600	163
Pinos	91 876	14 574	3 031	6 163	23 757	0
Sombrerete	87 293	19 458	2 376	5 990	2 205	153
Valparaíso	71 653	14 408	2 146	4 867	6 342	149
Fresnillo	280 666	69 193	8 826	41 726	4 362	325
Zacatecas	166 552	76 020	10 512	14 446	4 155	1 275
Otros	1 316 008	351 588	61 184	115 742	118 494	21 061

(Continúa)

**GASTOS NETOS PÚBLICOS ORDINARIOS DE MUNICIPIOS SELECCIONADOS
POR ENTIDAD FEDERATIVA Y MUNICIPIO**

De 2000 a 2004
(Miles de pesos)

CUADRO 4.3.2
2ª Parte y última

ENTIDAD FEDERATIVA MUNICIPIO	OBRAS PÚBLICAS Y ACCIONES	INVERSIÓN FINANCIERA	APLICACIÓN DE RECURSOS FEDERALES Y ESTATALES	OTROS EGRESOS	POR CUENTA TERCEROS	DISPONIBILIDAD FINAL
Tabasco	1 111 019	0	428 600	238 252	7 384	171 965
Balancán	41 511	0	12 097	17 072	181	5 861
Cárdenas	65 849	0	48 754	13 597	0	15 390
Centla	57 918	0	20 453	9 523	35	9 163
Centro	356 393	0	121 615	0	0	49 890
Comalcalco	81 463	0	37 974	37 866	0	26 799
Cunduacán	73 610	0	21 473	22 381	0	3 900
Emiliano Zapata	9 123	0	3 008	45 227	0	14 544
Huimanguillo	97 283	0	36 733	56 872	0	45
Jalapa	17 829	0	7 594	8 939	7 068	3 652
Jalpa de Méndez	25 850	0	15 406	0	0	3 551
Jonuta	38 319	0	6 407	6 689	0	1 629
Macuspana	51 723	0	31 059	7	0	6 470
Nacajuca	48 974	0	17 303	274	0	5 222
Paraíso	26 240	0	16 310	6 837	0	8 661
Tacotalpa	31 940	0	9 487	6 760	2	9 053
Teapa	30 232	0	10 572	3 474	98	2 174
Tenosique	56 762	0	12 355	2 734	0	5 961
Tamaulipas	1 484 724	0	209 019	58 755	0	268 008
Altamira	101 187	0	29 463	50	0	0
Ciudad Madero	77 855	0	26 662	55	0	15 104
Mante, El	27 053	0	25 943	5 031	0	3 985
Matamoros	88 359	0	11 932	96	0	101 940
Reynosa	133 127	0	0	60	0	48 033
Río Bravo	64 928	0	0	23 450	0	17 376
Tampico	80 659	0	0	22 132	0	18 790
Victoria	109 851	0	49 589	78	0	0
Otros	801 705	0	65 430	7 803	0	62 780
Tlaxcala	237 761	0	77 371	12 103	3 355	33 158
Apizaco	16 396	0	15 592	0	2 629	1 544
Tlaxcala	18 718	0	7 870	0	0	0
Otros	202 647	0	53 909	12 103	726	31 614
Veracruz de Ignacio de la Llave	3 087 351	177	146 889	232 118	33 849	288 239
Boca del Río	44 474	0	0	3 515	0	42
Coatzacoalcos	220 201	0	0	58 504	0	0
Córdoba	41 424	0	18 373	15 422	32 306	14 291
Cosoleacaque	35 315	0	0	0	1 543	12 346
Orizaba	13 644	0	0	8 700	0	0
Poza Rica de Hidalgo	32 571	0	34 202	30	0	16 683
Veracruz	179 106	0	0	0	0	12 691
Xalapa	54 533	0	84 842	0	0	53 996
Minatitlán	44 117	0	0	0	0	10 723
Túxpam	56 497	0	0	696	0	6 419
Otros	2 365 469	177	9 472	145 251	0	161 048
Yucatán	682 663	0	29 276	7 549	0	62 519
Mérida	275 551	0	0	7 152	0	0
Otros	407 112	0	29 276	397	0	62 519
Zacatecas	552 799	35 799	249 945	102 301	38 924	126 301
Guadalupe	17 830	0	20 262	0	14 233	2 350
Jerez	16 407	0	14 017	9 688	0	1 762
Pinos	35 017	0	7 181	0	911	1 242
Sombrerete	34 104	0	10 555	0	0	12 452
Valparaíso	24 719	0	8 254	9 939	0	829
Fresnillo	84 144	32 400	0	0	11 945	27 745
Zacatecas	29 695	0	29 509	0	0	940
Otros	310 883	3 399	160 167	82 674	11 835	78 981

(Continúa)

**GASTOS NETOS PÚBLICOS ORDINARIOS DE MUNICIPIOS SELECCIONADOS
POR ENTIDAD FEDERATIVA Y MUNICIPIO**

CUADRO 4.3.2

1ª Parte

De 2000 a 2004

(Miles de pesos)

ENTIDAD FEDERATIVA MUNICIPIO	TOTAL	SERVICIOS PERSONALES	MATERIALES Y SUMINISTROS	SERVICIOS GENERALES	SUBSIDIOS TRANSFERENCIAS Y AYUDAS	ADQUISICIÓN DE BIENES MUEBLES E INMUEBLES
2 0 0 3						
Total	130 174 304	42 983 989	7 146 376	15 027 370	11 265 770	2 634 939
Aguascalientes	1 587 747	696 012	80 686	147 337	77 662	58 282
Aguascalientes	1 142 398	491 586	50 517	88 805	31 556	52 797
Jesús María	87 589	45 837	5 504	11 237	13 968	1 876
Otros	357 760	158 589	24 665	47 295	32 138	3 609
Baja California	4 374 131	2 276 361	218 755	465 995	285 449	172 948
Ensenada	509 654	336 726	26 253	68 770	15 258	0
Mexicali	1 316 959	734 481	78 493	155 280	61 098	72 627
Tecate	162 697	96 938	10 856	19 940	5 492	2 823
Tijuana	2 191 674	1 030 645	94 981	211 238	179 609	75 110
Playas de Rosarito	193 147	77 571	8 172	10 767	23 992	22 388
Baja California Sur	1 021 797	596 557	114 687	135 698	34 940	16 462
Comondú	122 856	97 662	6 571	10 284	1 559	68
Mulegé	95 883	73 071	10 052	4 954	3 005	330
Cabos, Los	385 368	157 677	47 442	67 435	21 493	12 265
Paz, La	363 709	229 829	45 953	48 474	6 276	3 512
Otros	53 981	38 318	4 669	4 551	2 607	287
Campeche	1 531 720	554 814	77 403	172 284	244 146	7 119
Calkiní	136 718	23 584	2 252	7 124	21 710	11
Campeche	437 965	160 293	26 885	84 363	64 260	3 786
Chamopón	129 177	46 804	5 622	2 875	26 780	111
Carmen	371 711	173 343	18 860	35 173	50 711	1 865
Escárcega	102 214	36 072	1 398	9 928	18 126	65
Otros	353 935	114 718	22 386	32 821	62 559	1 281
Coahuila de Zaragoza	3 010 203	1 102 158	230 505	556 053	201 035	90 121
Acuña	156 945	63 161	16 658	26 580	9 316	6 747
Monclova	202 057	89 915	28 400	21 931	9 229	2 044
Piedras Negras	203 445	76 246	10 653	54 663	3 907	21 685
Ramos Arizpe	128 966	36 754	8 615	24 147	16 897	7 769
Saltillo	726 730	240 743	55 166	128 714	49 618	30 215
San Pedro	88 398	31 206	10 730	11 617	7 647	1 795
Torreón	703 271	234 809	14 879	156 910	54 080	3 993
Otros	800 391	329 324	85 404	131 491	50 341	15 873
Colima	978 339	541 151	56 742	95 010	101 183	12 779
Colima	236 784	145 137	11 156	19 900	16 498	2 399
Manzanillo	270 354	148 704	20 315	28 216	23 511	4 193
Tecomán	149 365	76 585	8 702	13 285	28 823	1 624
Villa de Álvarez	121 597	70 009	4 715	10 350	8 703	1 840
Otros	200 239	100 716	11 854	23 259	23 648	2 723
Chiapas	5 792 353	1 109 540	302 309	393 963	368 867	62 718
Comitán de Domínguez	143 007	35 105	6 287	14 171	13 179	8 006
Motozintla	87 209	10 063	3 711	4 558	6 243	1 182
San Cristóbal de las Casas	180 152	38 113	8 704	23 119	5 340	17
Tapachula	307 846	107 008	18 272	40 473	14 948	1 721
Tuxtla Gutiérrez	535 567	176 855	36 099	69 994	60 268	3 868
Otros	4 538 572	742 396	229 236	241 648	268 889	47 924
Chihuahua	4 673 284	1 562 915	373 528	538 344	552 185	76 495
Cuahtémoc	225 728	65 392	21 063	27 628	12 745	9 517
Chihuahua	968 466	261 357	49 673	138 552	149 892	18 591
Delicias	194 736	59 251	18 147	23 849	28 243	0
Juárez	1 608 061	591 925	146 313	207 276	221 154	0
Nuevo Casas Grandes	77 232	28 924	7 356	9 817	8 887	106
Otros	1 599 061	556 066	130 976	131 222	131 264	48 281
Durango	1 951 687	705 779	138 850	299 166	210 813	30 115
Durango	654 859	226 093	36 912	112 079	70 277	7 889
Gómez Palacio	371 700	160 797	40 968	50 845	34 577	7 024
Lerdo	123 722	63 707	9 281	17 739	8 151	469
Otros	801 406	255 182	51 689	118 503	97 808	14 733

(Continúa)

**GASTOS NETOS PÚBLICOS ORDINARIOS DE MUNICIPIOS SELECCIONADOS
POR ENTIDAD FEDERATIVA Y MUNICIPIO**

CUADRO 4.3.2
2ª Parte y última

De 2000 a 2004
(Miles de pesos)

ENTIDAD FEDERATIVA MUNICIPIO	OBRAS PÚBLICAS Y ACCIONES	INVERSIÓN FINANCIERA	APLICACIÓN DE RECURSOS FEDERALES Y ESTATALES	OTROS EGRESOS	POR CUENTA TERCEROS	DISPONIBILIDAD FINAL
2 0 0 3						
Total	37 483 263	99 518	1 990 854	3 325 245	1 562 909	6 654 071
Aguascalientes	466 908	0	0	18 413	7 707	34 740
Aguascalientes	380 945	0	0	9 392	7 707	29 093
Jesús María	5 579	0	0	2 361	0	1 227
Otros	80 384	0	0	6 660	0	4 420
Baja California	622 699	0	0	12 008	126 342	193 574
Ensenada	51 681	0	0	10 966	0	0
Mexicali	157 107	0	0	0	1 776	56 097
Tecate	18 698	0	0	210	0	7 740
Tijuana	362 040	0	0	832	124 566	112 653
Playas de Rosarito	33 173	0	0	0	0	17 084
Baja California Sur	91 235	0	0	7 672	10 299	14 247
Comondú	6 559	0	0	153	0	0
Mulegé	4 384	0	0	87	0	0
Cabos, Los	60 820	0	0	7 405	0	10 831
Paz, La	17 863	0	0	0	10 299	1 503
Otros	1 609	0	0	27	0	1 913
Campeche	253 701	0	0	194 513	0	27 740
Calkiní	29 761	0	0	51 302	0	974
Campeche	92 624	0	0	0	0	5 754
Champotón	39 184	0	0	0	0	7 801
Carmen	4 638	0	0	83 246	0	3 875
Escárcega	35 355	0	0	0	0	1 270
Otros	52 139	0	0	59 965	0	8 066
Coahuila de Zaragoza	674 771	131	0	7 950	86	147 393
Acuña	31 801	0	0	2 485	0	197
Monclova	50 538	0	0	0	0	0
Piedras Negras	31 248	0	0	0	0	5 043
Ramos Arizpe	34 784	0	0	0	0	0
Saltillo	107 359	0	0	0	0	114 915
San Pedro	18 583	0	0	0	0	6 820
Torreón	233 944	0	0	0	0	4 656
Otros	166 514	131	0	5 465	86	15 762
Colima	145 562	79	2 573	14 197	0	9 063
Colima	41 694	0	0	0	0	0
Manzanillo	34 828	0	0	10 587	0	0
Tecomán	14 166	0	2 573	0	0	3 607
Villa de Álvarez	25 358	0	0	9	0	613
Otros	29 516	79	0	3 601	0	4 843
Chiapas	2 641 526	1 508	252 435	19 972	0	639 515
Comitán de Domínguez	48 448	0	0	0	0	17 811
Motozintla	57 399	0	0	0	0	4 053
San Cristóbal de las Casas	63 364	0	35 310	984	0	5 201
Tapachula	92 252	0	0	0	0	33 172
Tuxtla Gutiérrez	182 659	0	0	2 679	0	3 145
Otros	2 197 404	1 508	217 125	16 309	0	576 133
Chihuahua	1 219 219	0	172 444	24 286	0	153 868
Cuahtémoc	82 676	0	6 707	0	0	0
Chihuahua	350 112	0	0	289	0	0
Delicias	54 818	0	2 287	330	0	7 811
Juárez	331 972	0	0	3 345	0	106 076
Nuevo Casas Grandes	8 720	0	10 175	5	0	3 242
Otros	390 921	0	153 275	20 317	0	36 739
Durango	534 965	0	0	0	0	31 999
Durango	170 136	0	0	0	0	31 473
Gómez Palacio	77 489	0	0	0	0	0
Lerdo	24 375	0	0	0	0	0
Otros	262 965	0	0	0	0	526

(Continúa)

**GASTOS NETOS PÚBLICOS ORDINARIOS DE MUNICIPIOS SELECCIONADOS
POR ENTIDAD FEDERATIVA Y MUNICIPIO**

CUADRO 4.3.2

1ª Parte

De 2000 a 2004

(Miles de pesos)

ENTIDAD FEDERATIVA MUNICIPIO	TOTAL	SERVICIOS PERSONALES	MATERIALES Y SUMINISTROS	SERVICIOS GENERALES	SUBSIDIOS TRANSFERENCIAS Y AYUDAS	ADQUISICIÓN DE BIENES MUEBLES E INMUEBLES
Guanajuato	5 824 782	1 744 664	307 018	501 976	815 903	124 666
Abasolo	121 170	22 817	7 426	4 909	12 571	8 414
Acámbaro	119 581	26 659	6 602	4 823	6 659	809
Allende	176 921	41 335	7 246	10 747	12 355	1 171
Celaya	426 846	177 563	37 405	66 486	45 659	7 887
Comonfort	96 040	22 193	5 299	3 781	6 233	2 390
Cortazar	70 919	32 518	6 214	7 115	9 812	2 976
Dolores Hidalgo	180 438	49 552	8 396	8 231	18 897	4 486
Guanajuato	187 440	73 714	12 090	10 268	8 990	249
Irapuato	425 503	142 536	23 644	43 764	32 822	12 928
León	1 545 046	522 293	50 693	202 031	413 666	48 802
Moroleón	72 870	28 541	4 863	4 938	5 189	61
Pénjamo	202 592	46 913	6 626	19 353	28 271	2 916
Salamanca	242 270	74 004	10 811	10 531	11 645	4 034
Salvatierra	98 083	41 966	0	0	4 181	0
San Francisco del Rincón	125 177	19 902	14 233	2 493	9 251	1 178
San Luis de la Paz	106 851	32 515	6 604	1 850	4 704	0
Silao	134 235	34 704	18 231	28 800	10 833	223
Yuriria	93 740	18 239	4 938	5 666	39 937	98
Otros	1 399 060	336 700	75 697	66 190	134 228	26 044
Guerrero	4 155 086	985 572	298 981	180 914	430 878	83 836
Acapulco de Juárez	1 076 989	354 044	53 869	86 737	52 896	13 758
Coyuca de Benítez	86 223	20 592	11 436	2 836	7 053	1 390
Chilpancingo de los Bravo	219 782	60 779	10 240	8 691	31 140	5 479
Iguala de la Independencia	147 553	41 460	14 479	6 575	12 116	4 694
José Azueta	187 018	68 209	12 114	7 590	13 697	11 744
Otros	2 437 521	440 488	196 843	68 485	313 976	46 771
Hidalgo	2 500 194	964 503	188 847	276 563	274 894	50 117
Huejutla de Reyes	86 356	24 250	6 785	11 228	8 380	1 231
Pachuca de Soto	307 030	147 224	22 269	55 530	15 415	2 884
Tula de Allende	77 689	41 479	6 756	9 905	6 555	2 336
Tulancingo de Bravo	109 648	57 683	12 112	8 097	4 383	444
Otros	1 919 471	693 867	140 925	191 803	240 161	43 222
Jalisco	9 878 233	3 646 494	543 001	1 671 695	790 865	144 689
Arandas	125 439	32 778	6 375	32 045	9 403	6 722
Autlán de Navarro	78 561	23 245	5 525	17 277	5 541	1 008
Zapotlán El Grande	174 867	84 556	10 634	27 420	10 146	533
Guadalajara	2 776 590	1 254 706	96 552	575 970	149 619	25 495
Lagos de Moreno	181 195	50 828	5 536	38 206	11 692	733
Ocotlán	117 710	34 585	13 912	11 363	6 442	419
Puerto Vallarta	492 393	189 927	21 705	65 880	70 225	5 727
San Juan de los Lagos	70 321	16 924	4 201	17 541	7 033	3 958
Tepatitlán de Morelos	205 665	72 963	17 149	33 463	6 885	2 992
Tlaquepaque	621 186	301 456	20 685	82 201	25 404	1 129
Tonalá	326 038	105 439	20 520	57 282	11 517	1 576
Zapopan	2 034 444	718 410	111 750	284 276	249 288	59 025
Zapotlanejo	88 939	34 628	6 324	9 755	2 461	1 995
Otros	2 584 885	726 049	202 133	419 016	225 209	33 377
México	17 177 289	7 174 914	877 164	2 255 372	1 722 352	429 866
Almoloya de Juárez	177 049	56 781	9 013	15 367	24 303	4 638
Atizapán de Zaragoza	548 172	255 369	31 054	86 782	72 187	11 633
Atzacmulco	110 748	46 804	6 361	12 709	7 159	1 187
Coacalco de Berriozábal	269 061	110 247	16 036	41 080	41 638	3 447
Cuautitlán	208 414	97 795	7 492	40 533	21 441	1 972
Cuautitlán Izcalli	639 735	328 290	48 364	95 632	47 488	12 009
Chalco	247 004	105 164	11 814	26 508	29 343	5 073
Chicoloapan	111 314	33 783	8 687	12 088	8 311	3
Chimalhuacán	408 541	145 897	21 888	24 985	29 541	10 046
Ecatepec de Morelos	1 331 548	525 583	51 164	222 208	180 517	25 423
Huixquilucan	689 494	298 545	25 427	122 908	95 600	34 693
Ixtapaluca	205 768	78 342	18 989	15 409	24 800	4 847

(Continúa)

**GASTOS NETOS PÚBLICOS ORDINARIOS DE MUNICIPIOS SELECCIONADOS
POR ENTIDAD FEDERATIVA Y MUNICIPIO**

CUADRO 4.3.2
2ª Parte y última

De 2000 a 2004
(Miles de pesos)

ENTIDAD FEDERATIVA MUNICIPIO	OBRAS PÚBLICAS Y ACCIONES	INVERSIÓN FINANCIERA	APLICACIÓN DE RECURSOS FEDERALES Y ESTATALES	OTROS EGRESOS	POR CUENTA TERCEROS	DISPONIBILIDAD FINAL
Guanajuato	1 791 254	59 616	59 544	178 197	1 736	240 208
Abasolo	50 092	0	0	2 933	0	12 008
Acámbaro	4 356	1 313	0	68 360	0	0
Allende	62 562	0	34 493	108	0	6 904
Celaya	80 105	0	0	0	0	11 741
Comonfort	55 519	0	0	46	579	0
Cortazar	11 884	0	0	161	0	239
Dolores Hidalgo	76 144	0	0	11	0	14 721
Guanajuato	82 129	0	0	0	0	0
Irapuato	136 281	0	0	30 313	0	3 215
León	297 021	0	0	0	0	10 540
Moroleón	28 717	0	0	531	30	0
Pénjamo	95 099	0	0	125	0	3 289
Salamanca	25 750	54 500	0	0	0	50 995
Salvatierra	51 807	84	0	45	0	0
San Francisco del Rincón	41 318	0	0	30 106	0	6 696
San Luis de la Paz	37 836	0	0	5 780	0	17 562
Silao	21 115	3 719	0	1 595	0	15 015
Yuriria	20 881	0	94	0	0	3 887
Otros	612 638	0	24 957	38 083	1 127	83 396
Guerrero	1 757 813	892	5 910	63 355	1 263	345 672
Acapulco de Juárez	412 595	0	4 045	1 672	499	96 874
Coyuca de Benítez	42 261	0	0	599	56	0
Chilpancingo de los Bravo	54 193	0	0	14 942	55	34 263
Iguala de la Independencia	58 186	0	0	3 658	0	6 385
José Azueta	35 564	892	822	0	82	36 304
Otros	1 155 014	0	1 043	42 484	571	171 846
Hidalgo	652 272	0	0	6 198	666	86 134
Huejutla de Reyes	29 396	0	0	286	0	4 800
Pachuca de Soto	63 704	0	0	4	0	0
Tula de Allende	10 503	0	0	155	0	0
Tulancingo de Bravo	22 868	0	0	0	666	3 395
Otros	525 801	0	0	5 753	0	77 939
Jalisco	2 399 248	0	117 762	164 920	100 220	299 339
Arandas	37 237	0	0	62	0	817
Autlán de Navarro	21 622	0	2 659	51	0	1 633
Zapotlán El Grande	34 055	0	0	5 873	0	1 650
Guadalajara	570 633	0	0	103 615	0	0
Lagos de Moreno	57 425	0	0	710	0	16 065
Ocotlán	48 283	0	0	0	0	2 706
Puerto Vallarta	58 118	0	56 227	0	0	24 584
San Juan de los Lagos	12 472	0	3 424	2 392	0	2 376
Tepatitlán de Morelos	45 150	0	0	15 750	0	11 313
Tlaquepaque	190 311	0	0	0	0	0
Tonalá	129 704	0	0	0	0	0
Zapopan	363 220	0	0	0	97 429	151 046
Zapotlanejo	32 742	0	0	0	0	1 034
Otros	798 276	0	55 452	36 467	2 791	86 115
México	3 209 330	0	21 482	213 132	171 678	1 101 999
Almoloya de Juárez	66 947	0	0	0	0	0
Atizapán de Zaragoza	19 776	0	158	0	0	71 213
Atlacomulco	22 353	0	0	8	0	14 167
Coacalco de Berriozábal	55 439	0	0	0	1 174	0
Cuautitlán	21 144	0	0	217	0	17 820
Cuautitlán Izcalli	66 263	0	0	0	0	41 689
Chalco	69 029	0	0	73	0	0
Chicoloapan	48 428	0	0	14	0	0
Chimalhuacán	145 498	0	0	0	0	30 686
Ecatepec de Morelos	182 191	0	0	62 724	0	81 738
Huixquilucan	93 559	0	0	0	0	18 762
Ixtapaluca	62 602	0	0	0	0	779

(Continúa)

**GASTOS NETOS PÚBLICOS ORDINARIOS DE MUNICIPIOS SELECCIONADOS
POR ENTIDAD FEDERATIVA Y MUNICIPIO**

CUADRO 4.3.2

1ª Parte

De 2000 a 2004

(Miles de pesos)

ENTIDAD FEDERATIVA MUNICIPIO	TOTAL	SERVICIOS PERSONALES	MATERIALES Y SUMINISTROS	SERVICIOS GENERALES	SUBSIDIOS TRANSFERENCIAS Y AYUDAS	ADQUISICIÓN DE BIENES MUEBLES E INMUEBLES
Ixtlahuaca	162 410	50 137	7 310	24 539	11 267	1 596
Jilotepec	91 647	41 225	6 637	15 349	10 606	1 073
Jiquipilco	101 861	31 307	4 079	8 924	4 068	19
Lerma	172 636	96 606	10 265	18 182	15 615	4 644
Metepec	306 384	153 647	10 777	42 919	39 569	3 660
Naucalpan de Juárez	1 253 038	602 005	57 071	205 295	100 601	1 894
Nezahualcóyotl	1 040 295	474 182	72 409	102 470	228 813	53 431
Nicolás Romero	290 486	134 733	12 726	26 292	26 915	4 830
Paz, La	253 030	93 238	6 444	26 215	10 642	65 324
San Felipe del Progreso	213 593	58 010	3 247	9 908	11 903	1 060
Tecámac	262 745	89 055	24 045	29 265	27 775	11 162
Tejupilco	110 646	37 457	5 660	12 003	9 490	1 086
Temascalcingo	97 655	40 880	4 440	7 741	4 503	3 502
Temoaya	94 556	27 059	3 004	8 760	14 157	1 790
Tenango del Valle	80 327	28 476	6 361	12 253	6 490	1 312
Tepetzotlán	102 009	37 368	3 778	14 808	12 755	1 921
Texcoco	235 634	94 647	11 268	49 903	22 566	6 366
Tianguistenco	81 256	40 860	3 812	13 302	2 585	4 558
Tlalnepantla de Baz	1 261 441	620 019	47 158	193 037	113 891	26 406
Toluca	1 372 465	449 195	58 329	165 453	70 039	28 725
Tultitlán	393 892	229 649	21 473	82 284	43 053	3 995
Villa Victoria	96 350	23 099	6 140	4 255	10 635	19
Zinacantepec	165 220	70 504	5 632	10 473	11 038	12 190
Valle de Chalco Solidaridad	344 136	94 470	17 005	19 908	18 838	1 509
Otros	3 646 729	1 474 486	211 805	435 625	312 210	72 823
Michoacán de Ocampo	5 183 090	1 674 206	366 675	625 477	465 201	112 148
Lázaro Cárdenas	213 931	131 152	12 446	37 064	12 856	152
Apatzingán	141 660	47 031	7 968	13 236	21 157	503
Hidalgo	121 832	41 737	11 738	14 489	8 416	1 012
Maravatio	84 250	18 168	6 442	7 211	10 890	1 458
Morelia	648 369	219 538	14 045	69 521	33 972	35 889
Pátzcuaro	76 258	25 146	4 103	10 854	8 699	915
Piedad, La	113 377	47 019	11 099	16 260	10 162	897
Puruándiro	96 251	22 456	5 486	11 827	11 550	1 156
Uruapan	318 179	113 264	19 384	45 101	23 712	6 413
Zamora	176 313	75 308	7 951	22 565	15 866	3 377
Zitácuaro	144 656	48 933	8 947	18 686	12 549	712
Otros	3 048 014	884 454	257 066	358 663	295 372	59 664
Morelos	2 409 075	843 570	106 141	198 852	108 304	46 537
Cuernavaca	616 155	240 380	36 222	56 343	32 737	5 255
Jiutepec	182 264	37 243	2 462	7 806	5 754	1 346
Temixco	137 989	52 765	8 916	7 116	3 439	1 326
Otros	1 472 667	513 182	58 541	127 587	66 374	38 610
Nayarit	1 471 695	581 079	106 552	156 304	118 664	17 665
Compostela	75 376	22 067	5 213	6 637	9 542	2 075
Santiago Ixcuintla	122 706	43 919	8 531	7 829	9 060	44
Tepic	520 832	240 983	38 210	76 492	42 461	4 004
Bahía de Banderas	140 913	51 293	12 008	15 639	12 935	3 033
Otros	611 868	222 817	42 590	49 707	44 666	8 509
Nuevo León	7 436 695	2 765 584	568 346	966 269	345 535	153 572
Apodaca	415 214	154 148	29 524	44 513	23 240	5 582
Cadereyta Jiménez	115 401	43 900	10 432	11 089	9 726	158
General Escobedo	378 167	92 353	28 511	70 154	9 693	6 149
Guadalupe	1 003 534	400 253	57 773	165 858	14 254	13 908
Juárez	107 703	41 220	18 382	9 061	7 046	2 365
Linares	108 266	34 943	5 262	7 377	3 197	678
Montemorelos	99 003	38 665	4 740	12 490	8 687	2 467
Monterrey	2 291 994	901 133	213 426	254 481	120 482	73 216
San Nicolás de los Garza	723 144	270 187	45 789	106 118	1 374	12 330
San Pedro Garza García	750 061	293 699	43 143	99 456	4 674	9 163
Santa Catarina	286 516	140 900	9 331	59 881	5 205	1 906
Santiago	112 104	41 602	6 588	13 260	4 130	8 128
Otros	1 045 588	312 581	95 445	112 531	133 827	17 522

(Continúa)

**GASTOS NETOS PÚBLICOS ORDINARIOS DE MUNICIPIOS SELECCIONADOS
POR ENTIDAD FEDERATIVA Y MUNICIPIO**

CUADRO 4.3.2
2ª Parte y última

De 2000 a 2004
(Miles de pesos)

ENTIDAD FEDERATIVA MUNICIPIO	OBRAS PÚBLICAS Y ACCIONES	INVERSIÓN FINANCIERA	APLICACIÓN DE RECURSOS FEDERALES Y ESTATALES	OTROS EGRESOS	POR CUENTA TERCEROS	DISPONIBILIDAD FINAL
Ixtlahuaca	66 366	0	0	0	0	1 195
Jilotepec	16 742	0	0	15	0	0
Jiquipilco	47 146	0	0	6 318	0	0
Lerma	27 298	0	0	26	0	0
Metepec	30 734	0	0	535	22 506	2 037
Naucalpan de Juárez	113 187	0	0	18	0	172 967
Nezahualcóyotl	108 354	0	0	636	0	0
Nicolás Romero	64 995	0	0	0	19 995	0
Paz, La	48 600	0	0	2 567	0	0
San Felipe del Progreso	95 629	0	0	0	0	33 836
Tecámac	40 094	0	0	0	0	41 349
Tejupilco	44 950	0	0	0	0	0
Temascalcingo	36 589	0	0	0	0	0
Temoaya	39 650	0	0	136	0	0
Tenango del Valle	12 379	0	3 010	4 066	0	5 980
Tepotztlán	20 287	0	0	0	0	11 092
Texcoco	50 884	0	0	0	0	0
Tianguistenco	9 834	0	0	2 548	0	3 757
Tlalnepantla de Baz	102 819	0	0	96 822	0	61 289
Toluca	200 878	0	0	337	104 939	294 570
Tultitlán	13 438	0	0	0	0	0
Villa Victoria	37 281	0	0	9 429	1 844	3 648
Zinacantepec	31 218	0	0	198	14 208	9 759
Valle de Chalco Solidaridad	126 878	0	0	13 316	0	52 212
Otros	969 871	0	18 314	13 129	7 012	131 454
Michoacán de Ocampo	1 751 102	1 112	16 463	14 052	6 009	150 645
Lázaro Cárdenas	20 261	0	0	0	0	0
Apatzingán	27 791	0	0	0	3 473	20 501
Hidalgo	37 906	0	0	0	0	6 534
Maravatio	40 081	0	0	0	0	0
Morelia	237 994	0	0	0	0	37 410
Pátzcuaro	25 406	0	0	0	0	1 135
Piedad, La	27 940	0	0	0	0	0
Puruándiro	43 776	0	0	0	0	0
Uruapan	104 502	0	0	0	0	5 803
Zamora	51 246	0	0	0	0	0
Zitácuaro	53 407	0	0	0	0	1 422
Otros	1 080 792	1 112	16 463	14 052	2 536	77 840
Morelos	907 845	0	0	101 838	11 919	84 069
Cuernavaca	231 420	0	0	426	0	13 372
Jiutepec	120 326	0	0	0	0	7 327
Temixco	44 021	0	0	12 379	0	8 027
Otros	512 078	0	0	89 033	11 919	55 343
Nayarit	413 525	0	0	22 531	235	55 140
Compostela	24 835	0	0	2 308	0	2 699
Santiago Ixcuintla	52 228	0	0	0	0	1 095
Tepic	118 682	0	0	0	0	0
Bahía de Banderas	27 735	0	0	4 000	0	14 270
Otros	190 045	0	0	16 223	235	37 076
Nuevo León	2 064 020	779	1 394	300 888	10	270 298
Apodaca	126 654	0	0	15 515	0	16 038
Cadereyta Jiménez	38 071	0	0	410	0	1 615
General Escobedo	168 500	0	0	0	0	2 807
Guadalupe	289 183	0	0	2 431	0	59 874
Juárez	24 219	0	0	1 404	0	4 006
Linares	36 273	0	0	18 852	0	1 684
Montemorelos	29 006	0	0	936	0	2 012
Monterrey	640 135	0	0	60 174	0	28 947
San Nicolás de los Garza	136 841	0	0	149 968	0	537
San Pedro Garza García	194 622	0	0	8 584	0	96 720
Santa Catarina	54 501	0	0	0	0	14 792
Santiago	29 242	0	0	0	0	9 154
Otros	296 773	779	1 394	42 614	10	32 112

(Continúa)

**GASTOS NETOS PÚBLICOS ORDINARIOS DE MUNICIPIOS SELECCIONADOS
POR ENTIDAD FEDERATIVA Y MUNICIPIO**

CUADRO 4.3.2

1ª Parte

De 2000 a 2004

(Miles de pesos)

ENTIDAD FEDERATIVA MUNICIPIO	TOTAL	SERVICIOS PERSONALES	MATERIALES Y SUMINISTROS	SERVICIOS GENERALES	SUBSIDIOS TRANSFERENCIAS Y AYUDAS	ADQUISICIÓN DE BIENES MUEBLES E INMUEBLES
Oaxaca	4 100 960	728 419	75 054	432 544	363 229	82 718
Oaxaca de Juárez	400 876	160 155	10 218	31 134	101 556	2 717
San Juan Bautista Tuxtepec	166 178	63 249	0	36 566	20 617	0
Otros	3 533 906	505 015	64 836	364 844	241 056	80 001
Puebla	6 257 564	1 187 077	242 033	715 897	682 896	95 301
Atlixco	162 281	46 330	10 191	8 151	12 463	2 152
Puebla	1 867 955	328 604	57 076	350 462	314 476	39 793
Otros	4 227 328	812 143	174 766	357 284	355 957	53 356
Querétaro Arteaga	2 672 059	913 522	86 141	262 313	242 393	115 385
Amealco de Bonfil	98 606	12 467	2 309	6 160	9 926	1 255
Cadereyta de Montes	85 424	35 380	4 092	10 679	7 186	203
Corregidora	228 049	79 986	10 567	20 279	17 304	13 073
Marqués, El	118 155	22 596	1 915	5 228	26 718	557
Querétaro	1 200 405	472 599	41 936	163 042	64 271	85 310
San Juan del Río	241 073	48 376	7 008	10 713	24 046	9 864
Tequisquiapan	78 009	37 486	1 155	1 733	5 638	417
Otros	622 338	204 632	17 159	44 479	87 304	4 706
Quintana Roo	2 452 644	983 458	195 548	444 553	202 581	124 020
Felipe Carrillo Puerto	101 826	40 344	5 244	7 562	3 600	1 065
Benito Juárez	1 229 729	533 444	78 961	254 580	107 272	98 223
Cozumel	201 768	87 507	21 697	39 059	23 976	4 619
Othón P. Blanco	239 231	110 142	17 896	30 279	13 529	4 904
Solidaridad	458 854	115 104	45 905	79 204	30 665	8 783
Otros	221 236	96 917	25 845	33 869	23 539	6 426
San Luis Potosí	3 386 022	930 319	110 675	280 858	118 811	8 345
Ciudad Valles	159 933	49 509	7 710	17 721	2 724	178
Matehuala	97 868	28 680	3 446	11 455	2 116	558
Rioverde	141 565	36 006	5 127	11 147	5 039	299
San Luis Potosí	1 077 820	388 116	39 232	79 174	16 289	3 566
Soledad de Graciano Sánchez	189 974	88 738	4 827	18 203	2 991	409
Tamazunchale	126 168	31 868	3 412	7 255	7 434	466
Xilitla	90 251	12 358	1 418	5 456	7 345	151
Otros	1 502 443	295 044	45 503	130 447	74 873	2 718
Sinaloa	3 148 673	1 357 869	213 691	536 996	258 011	62 759
Ahome	426 205	140 250	17 159	75 526	32 530	6 539
Culiacán	959 700	435 916	51 148	201 771	74 589	24 856
Fuerte, El	96 853	31 153	17 897	12 758	8 208	1 297
Guasave	304 336	117 873	15 226	51 695	23 197	2 053
Mazatlán	523 553	276 069	51 887	71 053	29 400	1 828
Salvador Alvarado	87 614	48 633	4 117	15 774	7 872	2 874
Sinaloa	92 229	31 734	8 039	15 469	8 362	1 012
Navolato	172 967	80 092	6 404	21 784	14 385	8 344
Otros	485 216	196 149	41 814	71 166	59 468	13 956
Sonora	3 266 390	1 622 529	262 984	483 710	222 954	98 784
Agua Prieta	80 487	35 150	3 818	24 989	6 100	706
Caborca	91 024	46 093	6 631	17 035	5 337	3 572
Cajeme	475 936	196 988	47 025	60 516	19 706	23 790
Etchojoa	66 514	36 486	4 539	7 128	3 838	659
Guaymas	188 195	125 340	15 003	32 461	808	1 551
Hermosillo	797 425	401 609	37 378	102 885	88 719	27 002
Huatabampo	103 717	48 750	8 550	12 956	15 738	290
Navojoa	174 666	93 372	12 647	22 723	4 968	1 126
Nogales	271 887	134 256	32 317	46 838	16 086	672
Puerto Peñasco	96 968	42 005	7 983	16 473	5 340	3 153
San Luis Río Colorado	219 804	106 871	23 549	30 041	8 422	23 563
Otros	699 767	355 609	63 544	109 665	47 892	12 700

(Continúa)

**GASTOS NETOS PÚBLICOS ORDINARIOS DE MUNICIPIOS SELECCIONADOS
POR ENTIDAD FEDERATIVA Y MUNICIPIO**

CUADRO 4.3.2
2ª Parte y última

De 2000 a 2004
(Miles de pesos)

ENTIDAD FEDERATIVA MUNICIPIO	OBRAS PÚBLICAS Y ACCIONES	INVERSIÓN FINANCIERA	APLICACIÓN DE RECURSOS FEDERALES Y ESTATALES	OTROS EGRESOS	POR CUENTA TERCEROS	DISPONIBILIDAD FINAL
Oaxaca	1 444 606	12 287	118 175	13 524	0	830 404
Oaxaca de Juárez	95 096	0	0	0	0	0
San Juan Bautista Tuxtepec	45 746	0	0	0	0	0
Otros	1 303 764	12 287	118 175	13 524	0	830 404
Puebla	2 455 172	0	0	7 347	162 704	709 137
Atlixco	49 368	0	0	7 347	3 055	23 224
Puebla	250 602	0	0	0	159 649	367 293
Otros	2 155 202	0	0	0	0	318 620
Querétaro Arteaga	971 672	0	7 266	9 003	3 713	60 651
Amealco de Bonfil	57 222	0	0	2 252	0	7 015
Cadereyta de Montes	23 503	0	0	93	0	4 288
Corregidora	61 397	0	0	0	0	25 443
Marqués, El	61 141	0	0	0	0	0
Querétaro	370 780	0	0	2 467	0	0
San Juan del Río	141 066	0	0	0	0	0
Tequisquiapan	30 045	0	0	0	0	1 535
Otros	226 518	0	7 266	4 191	3 713	22 370
Quintana Roo	420 398	3 957	0	3 917	0	74 212
Felipe Carrillo Puerto	36 298	3 957	0	1 469	0	2 287
Benito Juárez	157 249	0	0	0	0	0
Cozumel	23 486	0	0	0	0	1 424
Othón P. Blanco	48 192	0	0	1 935	0	12 354
Solidaridad	126 477	0	0	480	0	52 236
Otros	28 696	0	0	33	0	5 911
San Luis Potosí	859 699	3 237	311 551	176 374	535 099	51 054
Ciudad Valles	33 720	16	38 461	6	9 888	0
Matehuala	19 686	254	20 049	1 603	4 430	5 591
Rioverde	49 554	0	27 010	0	3 622	3 761
San Luis Potosí	50 794	0	0	0	476 486	24 163
Soledad de Graciano Sánchez	22 430	0	47 555	373	4 448	0
Tamazunchale	51 227	0	22 060	527	1 919	0
Xilitla	49 724	476	11 010	145	1 767	401
Otros	582 564	2 491	145 406	173 720	32 539	17 138
Sinaloa	688 146	0	1 762	22 718	0	6 721
Ahome	154 201	0	0	0	0	0
Culiacán	171 420	0	0	0	0	0
Fuerte, El	25 540	0	0	0	0	0
Guasave	94 292	0	0	0	0	0
Mazatlán	64 190	0	0	22 405	0	6 721
Salvador Alvarado	8 344	0	0	0	0	0
Sinaloa	27 613	0	0	0	0	0
Navolato	41 645	0	0	313	0	0
Otros	100 901	0	1 762	0	0	0
Sonora	428 521	6 779	0	7 425	7	132 697
Agua Prieta	5 635	0	0	0	0	4 089
Caborca	12 356	0	0	0	0	0
Cajeme	109 425	1 000	0	0	0	17 486
Etchojoa	13 695	0	0	169	0	0
Guaymas	13 032	0	0	0	0	0
Hermosillo	107 073	5 725	0	0	0	27 034
Huatabampo	7 928	0	0	1 543	0	7 962
Navojoa	14 669	0	0	0	0	25 161
Nogales	33 165	0	0	274	0	8 279
Puerto Peñasco	14 176	0	0	0	0	7 838
San Luis Río Colorado	22 014	0	0	0	0	5 344
Otros	75 353	54	0	5 439	7	29 504

(Continúa)

**GASTOS NETOS PÚBLICOS ORDINARIOS DE MUNICIPIOS SELECCIONADOS
POR ENTIDAD FEDERATIVA Y MUNICIPIO**

CUADRO 4.3.2

1ª Parte

De 2000 a 2004

(Miles de pesos)

ENTIDAD FEDERATIVA MUNICIPIO	TOTAL	SERVICIOS PERSONALES	MATERIALES Y SUMINISTROS	SERVICIOS GENERALES	SUBSIDIOS TRANSFERENCIAS Y AYUDAS	ADQUISICIÓN DE BIENES MUEBLES E INMUEBLES
Tabasco	5 184 286	1 417 575	170 869	253 617	751 666	42 789
Balancán	261 205	44 748	7 638	16 369	24 292	1 179
Cárdenas	421 134	163 441	10 363	24 203	18 774	2 946
Centla	247 953	73 764	5 821	9 976	49 166	3 022
Centro	1 428 080	202 812	28 830	69 007	203 777	16 673
Comalcalco	365 732	102 668	4 175	17 174	98 007	1 496
Cunduacán	216 107	87 308	7 614	18 094	11 511	959
Emiliano Zapata	162 522	42 244	10 575	5 346	23 627	1 561
Huimanguillo	371 258	95 334	7 887	9 014	109 668	328
Jalapa	122 534	55 762	5 663	7 682	26 975	606
Jalpa de Méndez	165 251	82 376	2 513	9 655	28 840	398
Jonuta	230 102	59 944	5 687	4 351	12 936	1 651
Macuspana	307 553	100 551	44 241	3 904	27 277	507
Nacajuca	167 477	69 923	4 266	3 451	41 868	1 845
Paraíso	196 679	77 256	5 431	19 082	35 566	871
Tacotalpa	156 622	35 745	5 300	7 172	19 706	2 351
Teapa	177 703	70 801	7 943	13 532	6 383	1 418
Tenosique	186 374	52 898	6 922	15 605	13 293	4 978
Tamaulipas	5 004 735	978 927	195 884	658 573	595 790	103 618
Altamira	348 952	40 558	12 318	16 307	27 973	552
Ciudad Madero	224 760	61 050	5 658	12 583	31 282	6 727
Mante, El	119 484	14 546	3 787	14 102	13 112	600
Matamoros	721 852	176 299	42 883	180 648	53 274	21 688
Reynosa	682 523	53 577	12 224	95 298	96 420	14 539
Río Bravo	191 325	25 028	5 674	23 820	18 462	17 699
Tampico	419 538	184 345	21 187	79 625	52 244	15 159
Victoria	364 386	148 277	11 976	73 076	62 946	5 244
Otros	1 931 915	275 247	80 177	163 114	240 077	21 410
Tlaxcala	1 029 226	309 679	52 052	78 845	189 286	9 905
Apizaco	81 247	26 579	4 933	9 334	10 116	2 009
Tlaxcala	94 659	37 594	3 444	7 175	13 373	457
Otros	853 320	245 506	43 675	62 336	165 797	7 439
Veracruz de Ignacio de la Llave	8 144 667	1 605 706	311 480	854 201	173 136	102 569
Boca del Río	212 525	72 247	9 374	48 327	7 844	4 936
Coatzacoalcos	626 112	145 897	26 914	84 735	24 934	4 839
Córdoba	234 954	60 775	14 586	38 424	7 192	3 111
Cosoleacaque	114 863	35 003	6 903	14 557	2 967	4 033
Orizaba	135 840	0	0	0	0	0
Poza Rica de Hidalgo	201 407	54 071	17 226	22 174	7 312	7 520
Veracruz	761 939	195 668	26 374	256 145	13 433	11 976
Xalapa	517 900	188 907	13 225	53 006	13 448	6 417
Minatitlán	193 953	66 204	15 725	26 930	7 150	10 687
Túxpam	173 966	67 678	11 486	17 991	4 357	3 321
Otros	4 971 208	719 256	169 667	291 912	84 499	45 729
Yucatán	2 206 127	702 536	163 749	166 971	227 712	43 075
Mérida	987 947	346 342	42 241	55 579	109 089	25 403
Otros	1 218 180	356 194	121 508	111 392	118 623	17 672
Zacatecas	2 363 551	720 500	110 026	221 020	88 429	55 536
Guadalupe	213 533	66 402	10 031	15 546	4 939	13 682
Jerez	88 380	27 766	5 645	11 199	1 746	148
Pinos	66 885	15 992	3 505	6 675	7 761	1 196
Sombrerete	105 302	22 862	2 640	8 384	2 319	1 050
Valparaíso	83 045	17 397	2 473	6 658	2 326	1 376
Fresnillo	208 736	74 120	7 136	15 768	3 737	8 787
Zacatecas	191 733	82 061	10 198	16 195	2 338	780
Otros	1 405 937	413 900	68 398	140 595	63 263	28 517

(Continúa)

**GASTOS NETOS PÚBLICOS ORDINARIOS DE MUNICIPIOS SELECCIONADOS
POR ENTIDAD FEDERATIVA Y MUNICIPIO**

CUADRO 4.3.2
2ª Parte y última

De 2000 a 2004
(Miles de pesos)

ENTIDAD FEDERATIVA MUNICIPIO	OBRAS PÚBLICAS Y ACCIONES	INVERSIÓN FINANCIERA	APLICACIÓN DE RECURSOS FEDERALES Y ESTATALES	OTROS EGRESOS	POR CUENTA TERCEROS	DISPONIBILIDAD FINAL
Tabasco	1 375 430	0	0	705 191	339 490	127 659
Balancán	50 852	0	0	110 603	4 556	968
Cárdenas	91 430	0	0	77 659	18 976	13 342
Centla	52 461	0	0	42 638	10 962	143
Centro	568 553	0	0	316 656	0	21 772
Comalcalco	76 083	0	0	0	13 865	52 264
Cunduacán	62 235	0	0	20 408	5 733	2 245
Emiliano Zapata	20 742	0	0	31 605	17 439	9 383
Huimanguillo	61 582	0	0	2 056	84 170	1 219
Jalapa	14 524	0	0	3 724	5 675	1 923
Jalpa de Méndez	24 458	0	0	9 375	6 829	807
Jonuta	23 643	0	0	4 963	112 064	4 863
Macuspana	116 698	0	0	NS	13 900	475
Nacajuca	25 752	0	0	8 305	5 431	6 636
Paraíso	35 907	0	0	12 449	2 837	7 280
Tacotalpa	55 084	0	0	8 983	18 802	3 479
Teapa	27 473	0	0	35 922	13 968	263
Tenosique	67 953	0	0	19 845	4 283	597
Tamaulipas	2 168 901	0	818	64 432	120	237 672
Altamira	248 975	0	0	150	0	2 119
Ciudad Madero	96 118	0	0	55	0	11 287
Mante, El	27 464	0	0	33 920	0	11 953
Matamoros	134 719	0	0	209	0	112 132
Reynosa	396 081	0	0	60	0	14 324
Río Bravo	72 410	0	0	15 620	0	12 612
Tampico	53 196	0	0	9	0	13 773
Victoria	54 991	0	0	30	0	7 846
Otros	1 084 947	0	818	14 379	120	51 626
Tlaxcala	302 904	490	2 554	8 527	1 639	73 345
Apizaco	17 464	221	0	0	470	10 121
Tlaxcala	30 646	0	0	0	0	1 970
Otros	254 794	269	2 554	8 527	1 169	61 254
Veracruz de Ignacio de la Llave	3 065 973	18	819 096	774 085	70 699	367 704
Boca del Río	56 807	0	0	392	0	12 598
Coatzacoalcos	338 793	0	0	0	0	0
Córdoba	43 960	0	36 928	0	0	29 978
Cosoleacaque	42 618	0	0	39	3 230	5 513
Orizaba	12 510	0	28 010	95 320	0	0
Poza Rica de Hidalgo	63 786	0	0	45	0	29 273
Veracruz	196 963	0	0	0	0	61 380
Xalapa	138 210	0	0	0	52 559	52 128
Minatitlán	56 505	0	0	0	0	10 752
Túxpam	53 166	0	1 746	0	0	14 221
Otros	2 062 655	18	752 412	678 289	14 910	151 861
Yucatán	837 622	0	42 603	3 056	1 239	17 564
Mérida	408 054	0	0	0	1 239	0
Otros	429 568	0	42 603	3 056	0	17 564
Zacatecas	867 224	8 633	37 022	165 524	10 029	79 608
Guadalupe	88 371	0	0	3 672	0	10 890
Jerez	4 959	0	0	35 513	0	1 404
Pinos	28 977	0	0	790	0	1 989
Sombrerete	8 174	0	0	43 120	0	16 753
Valparaíso	47 952	0	0	427	0	4 436
Fresnillo	98 117	0	0	1 071	0	0
Zacatecas	64 988	8 633	0	0	0	6 540
Otros	525 686	0	37 022	80 931	10 029	37 596

(Continúa)

**GASTOS NETOS PÚBLICOS ORDINARIOS DE MUNICIPIOS SELECCIONADO:
POR ENTIDAD FEDERATIVA Y MUNICIPIO**

CUADRO 4.3.2

1ª Parte

De 2000 a 2004

(Miles de pesos)

ENTIDAD FEDERATIVA MUNICIPIO	TOTAL	SERVICIOS PERSONALES	MATERIALES Y SUMINISTROS	SERVICIOS GENERALES	SUBSIDIOS TRANSFERENCIAS Y AYUDAS	ADQUISICIÓN DE BIENES MUEBLES E INMUEBLES
2 0 0 4^P						
Total	143 062 859	49 265 463	8 142 899	16 837 017	12 966 143	3 392 139
Aguascalientes	1 638 004	784 862	82 457	134 528	81 206	33 192
Aguascalientes	1 140 503	545 975	53 909	81 772	35 505	28 554
Jesús María	102 946	51 789	7 090	14 607	15 303	1 055
Otros	394 555	187 098	21 458	38 149	30 398	3 583
Baja California	4 774 458	2 500 368	231 892	520 581	645 963	111 716
Ensenada	543 221	375 418	33 503	62 705	18 924	0
Mexicali	1 522 700	878 183	79 469	167 062	79 568	90 183
Tecate	178 573	107 473	12 430	23 503	6 555	162
Tijuana	2 312 052	1 050 644	96 458	255 266	518 576	20 267
Playas de Rosarito	217 912	88 650	10 032	12 045	22 340	1 104
Baja California Sur	1 191 280	664 837	93 420	134 313	40 532	16 940
Comondú	120 946	102 469	6 692	3 718	1 021	59
Mulegé	109 667	81 476	7 831	4 537	2 982	661
Cabos, Los	502 953	180 309	39 102	69 035	29 869	12 127
Paz, La	386 829	257 602	34 833	52 349	3 990	3 615
Otros	70 885	42 981	4 962	4 674	2 670	478
Campeche	1 882 377	611 430	71 532	181 238	267 861	26 081
Calkiní	117 961	26 944	3 345	6 194	17 646	1 376
Campeche	601 047	169 347	22 766	72 115	67 220	16 272
Champotón	152 637	44 100	4 121	15 283	31 090	167
Carmen	523 618	200 608	20 705	47 183	65 153	2 793
Escárcega	117 198	40 534	1 976	8 061	18 319	603
Otros	369 916	129 897	18 619	32 402	68 433	4 870
Coahuila de Zaragoza	3 325 472	1 215 261	245 364	622 353	218 622	54 523
Acuña	177 291	75 790	16 287	36 709	5 948	2 615
Monclova	192 528	96 047	32 700	21 519	9 844	907
Piedras Negras	251 928	90 917	14 632	73 853	6 004	5 633
Ramos Arizpe	161 179	43 067	8 566	36 527	17 845	7 135
Saltillo	824 563	288 337	60 846	147 625	59 086	20 869
San Pedro	82 775	32 246	1 635	12 093	12 388	4 212
Torreón	536 653	251 179	16 540	171 766	55 664	4 000
Otros	1 098 555	337 678	94 158	122 261	51 843	9 152
Colima	1 063 993	531 591	66 195	98 183	118 474	28 043
Colima	271 592	147 946	12 296	25 134	36 455	0
Manzanillo	317 730	155 543	27 614	27 207	19 055	5 349
Tecomán	147 317	50 569	5 276	14 821	19 288	15 945
Villa de Álvarez	129 633	70 882	6 435	7 955	15 740	2 505
Otros	197 721	106 651	14 574	23 066	27 936	4 244
Chiapas	6 035 178	1 143 045	341 856	472 314	373 909	63 952
Comitán de Domínguez	165 927	40 053	11 737	25 046	16 662	5 113
Motozintla	96 026	8 644	4 000	4 988	5 394	6 000
San Cristóbal de las Casas	181 173	43 644	12 624	23 021	4 181	8 691
Tapachula	367 897	107 877	13 474	47 882	14 255	4 915
Tuxtla Gutiérrez	742 259	205 340	51 308	91 631	41 914	10 236
Otros	4 481 896	737 487	248 713	279 746	291 503	28 997
Chihuahua	5 017 180	1 683 767	373 224	639 048	575 621	156 116
Cuahtémoc	236 015	70 608	21 437	29 554	22 913	8 752
Chihuahua	1 086 154	287 823	50 958	155 893	188 076	50 478
Delicias	228 248	66 966	18 716	31 732	32 794	3 249
Juárez	1 710 197	633 540	160 568	249 043	176 572	61 240
Nuevo Casas Grandes	84 439	31 382	6 338	13 234	10 712	122
Otros	1 672 127	593 448	115 207	159 592	144 554	32 275
Durango	2 034 559	747 505	140 082	332 511	201 503	29 859
Durango	671 858	257 861	43 485	121 056	79 336	13 654
Gómez Palacio	393 400	151 613	39 421	73 191	33 234	3 390
Lerdo	150 122	69 204	8 824	18 271	7 807	2 091
Otros	819 179	268 827	48 352	119 993	81 126	10 724

(Continúa)

**GASTOS NETOS PÚBLICOS ORDINARIOS DE MUNICIPIOS SELECCIONADO:
POR ENTIDAD FEDERATIVA Y MUNICIPIO**

De 2000 a 2004

(Miles de pesos)

CUADRO 4.3.2

2ª Parte y última

ENTIDAD FEDERATIVA MUNICIPIO	OBRAS PÚBLICAS Y ACCIONES	INVERSIÓN FINANCIERA	APLICACIÓN DE RECURSOS FEDERALES Y ESTATALES	OTROS EGRESOS	POR CUENTA TERCEROS	DISPONIBILIDAD FINAL
2 0 0 4^P						
Total	40 672 600	107 121	1 283 621	3 238 580	744 499	6 412 777
Aguascalientes	483 988	0	0	24 367	31	13 373
Aguascalientes	380 237	0	0	14 551	0	0
Jesús María	10 981	0	0	1 931	20	170
Otros	92 770	0	0	7 885	11	13 203
Baja California	527 775	0	0	2 024	5 641	228 498
Ensenada	52 671	0	0	0	0	0
Mexicali	156 501	0	0	0	5 641	66 093
Tecate	28 329	0	0	121	0	0
Tijuana	227 592	0	0	0	0	143 249
Playas de Rosarito	62 682	0	0	1 903	0	19 156
Baja California Sur	135 641	20 196	0	28 090	21 740	35 571
Comondú	6 951	0	0	36	0	0
Mulegé	4 494	0	0	125	7561	0
Cabos, Los	96 798	20 196	0	27 897	0	27 620
Paz, La	20 261	0	0	0	14 179	0
Otros	7 137	0	0	32	0	7 951
Campeche	426 366	0	0	271 727	0	26 142
Calkiní	28 880	0	0	26 744	0	6 832
Campeche	204 041	0	0	36 644	0	12 642
Champotón	57 815	0	0	0	0	61
Carmen	13 120	0	0	172 337	0	1 719
Escárcega	47 297	0	0	0	0	408
Otros	75 213	0	0	36 002	0	4 480
Coahuila de Zaragoza	848 323	212	0	6 344	2 539	111 931
Acuña	38 056	0	0	1 886	0	0
Monclova	28 972	0	0	0	2 539	0
Piedras Negras	58 989	0	0	0	0	1 900
Ramos Arizpe	48 039	0	0	0	0	0
Saltillo	156 681	0	0	0	0	91 119
San Pedro	20 201	0	0	0	0	0
Torreón	32 849	0	0	2 696	0	1 959
Otros	464 536	212	0	1 762	0	16 953
Colima	158 065	74	39	21 363	0	41 966
Colima	49 761	0	0	0	0	0
Manzanillo	24 589	0	0	18 706	0	39 667
Tecomán	40 976	0	0	442	0	0
Villa de Álvarez	26 116	0	0	0	0	0
Otros	16 623	74	39	2 215	0	2 299
Chiapas	3 341 527	1 816	18 666	16 052	3	262 038
Comitán de Domínguez	67 047	0	0	0	0	269
Motozintla	64 505	0	0	0	0	2 495
San Cristóbal de las Casas	83 576	0	0	2 374	0	3 062
Tapachula	151 898	0	0	422	0	27 174
Tuxtla Gutiérrez	297 579	0	0	0	0	44 251
Otros	2 676 922	1 816	18 666	13 256	3	184 787
Chihuahua	1 229 296	0	218 061	17 669	33	124 345
Cuauhtémoc	75 951	0	0	114	0	6 686
Chihuahua	282 653	0	0	0	0	70 273
Delicias	51 201	0	23 590	0	0	0
Juárez	414 189	0	0	15 012	33	0
Nuevo Casas Grandes	7 930	0	9 443	2	0	5 276
Otros	397 372	0	185 028	2 541	0	42 110
Durango	548 349	0	0	10 919	0	23 831
Durango	151 323	0	0	0	0	5 143
Gómez Palacio	92 551	0	0	0	0	0
Lerdo	43 925	0	0	0	0	0
Otros	260 550	0	0	10 919	0	18 688

(Continúa)

**GASTOS NETOS PÚBLICOS ORDINARIOS DE MUNICIPIOS SELECCIONADO:
POR ENTIDAD FEDERATIVA Y MUNICIPIO**

CUADRO 4.3.2

1ª Parte

De 2000 a 2004

(Miles de pesos)

ENTIDAD FEDERATIVA MUNICIPIO	TOTAL	SERVICIOS PERSONALES	MATERIALES Y SUMINISTROS	SERVICIOS GENERALES	SUBSIDIOS TRANSFERENCIAS Y AYUDAS	ADQUISICIÓN DE BIENES MUEBLES E INMUEBLES
Guanajuato	6 243 054	2 056 072	388 682	537 659	648 090	138 427
Abasolo	94 449	26 892	10 105	5 996	14 588	2 071
Acámbaro	114 683	25 195	7 454	4 884	11 496	324
Allende	235 396	52 254	14 379	16 400	16 066	19 409
Celaya	452 589	195 026	27 718	34 473	41 904	13 709
Comonfort	87 466	27 592	4 627	4 746	10 253	1 289
Cortazar	88 618	38 536	7 068	7 238	10 189	3 522
Dolores Hidalgo	175 058	45 310	8 009	11 211	21 391	5 537
Guanajuato	232 047	79 130	13 421	21 977	9 873	5 084
Irapuato	479 905	152 587	24 174	45 301	37 248	10 440
León	1 467 772	586 181	53 771	234 608	225 005	26 375
Pénjamo	219 916	56 222	14 836	5 121	10 663	1 822
Salamanca	271 742	101 225	30 118	19 996	19 311	3 109
Salvatierra	100 544	19 660	3 000	9 264	6 974	5 553
San Francisco del Rincón	156 482	40 415	11 461	3 516	15 047	2 104
San Luis de la Paz	138 979	33 190	4 610	4 650	4 230	64
Silao	152 679	38 407	33 424	6 811	23 543	1 854
Yuriria	100 935	29 022	7 232	6 281	5 023	1 461
Otros	1 673 794	509 228	113 275	95 186	165 286	34 700
Guerrero	4 617 939	1 269 240	199 505	250 673	275 410	59 063
Acapulco de Juárez	1 091 321	415 582	43 930	90 200	52 165	18 169
Chilpancingo de los Bravo	224 670	80 830	9 190	9 349	12 056	1 617
Iguala de la Independencia	177 820	48 580	16 127	10 105	6 629	1 415
José Azueta	216 302	81 575	16 903	16 225	8 705	4 573
Otros	2 907 826	642 673	113 355	124 794	195 855	33 289
Hidalgo	2 646 088	1 080 847	196 858	344 523	308 812	42 485
Huejutla de Reyes	89 036	40 827	5 300	11 371	10 189	340
Pachuca de Soto	330 047	119 085	16 696	56 800	15 124	843
Tulancingo de Bravo	116 938	66 586	8 276	17 264	10 870	399
Otros	2 110 067	854 349	166 586	259 088	272 629	40 903
Jalisco	11 395 093	4 223 227	588 182	1 584 708	974 343	289 907
Arandas	128 496	42 479	3 721	23 633	8 656	4 149
Autlán de Navarro	85 527	27 269	4 609	14 931	4 779	2 525
Zapotlán El Grande	187 831	91 565	16 317	31 248	11 315	649
Guadalajara	3 180 716	1 455 293	95 590	579 087	226 797	31 732
Lagos de Moreno	193 658	60 436	5 688	31 342	11 215	11 992
Ocotlán	116 421	41 961	12 320	10 357	2 241	2 379
Puerto Vallarta	525 657	229 635	25 457	70 359	79 328	6 108
Tepatitlán de Morelos	215 238	66 462	11 381	43 976	17 455	6 139
Tlaquepaque	653 250	327 851	21 390	89 777	33 625	8 848
Tonalá	437 282	126 889	33 233	54 931	21 235	17 278
Zapopan	2 040 970	670 703	112 433	100 749	291 422	57 961
Zapotlanejo	90 988	30 790	4 799	9 597	4 768	6 427
Otros	3 539 059	1 051 894	241 244	524 721	261 507	133 720
México	19 038 630	8 459 801	1 081 135	2 637 426	1 923 805	831 191
Almoloya de Juárez	158 072	67 972	9 243	20 735	18 936	1 933
Atizapán de Zaragoza	668 891	273 939	30 779	90 988	71 659	28 846
Atlacomulco	111 177	53 615	7 752	13 831	8 675	1 399
Coacalco de Berriozábal	363 174	156 920	17 283	60 346	46 894	3 668
Cuautitlán	222 719	115 519	12 056	40 578	28 576	3 374
Chalco	262 814	146 305	17 952	28 432	36 915	3 888
Chicoloapan	123 146	42 924	11 629	19 390	20 832	2 825
Chimalhuacán	413 562	169 425	17 038	35 575	33 401	6 293
Ecatepec de Morelos	1 986 225	646 507	81 502	375 561	218 229	178 840
Huixquilucan	709 861	353 766	44 438	154 870	80 059	12 489
Ixtapaluca	293 136	105 824	24 797	35 497	34 575	4 434
Ixtlahuaca	166 581	62 134	6 833	17 740	18 822	10 804
Jilotepec	102 604	47 553	7 278	15 863	8 951	1 461
Jiquipilco	95 885	32 384	6 196	18 646	5 923	1 976
Lerma	215 103	121 158	13 041	34 135	15 723	1 864
Metepec	298 742	158 177	13 100	38 569	28 085	16 510
Naucaipan de Juárez	1 450 938	673 099	68 289	196 446	109 462	101 661
Nezahualcóyotl	1 032 268	505 445	71 666	102 404	130 148	51 677

(Continúa)

**GASTOS NETOS PÚBLICOS ORDINARIOS DE MUNICIPIOS SELECCIONADO:
POR ENTIDAD FEDERATIVA Y MUNICIPIO**

CUADRO 4.3.2
2ª Parte y última

De 2000 a 2004
(Miles de pesos)

ENTIDAD FEDERATIVA MUNICIPIO	OBRAS PÚBLICAS Y ACCIONES	INVERSIÓN FINANCIERA	APLICACIÓN DE RECURSOS FEDERALES Y ESTATALES	OTROS EGRESOS	POR CUENTA TERCEROS	DISPONIBILIDAD FINAL
Guanajuato	1 840 011	15 991	43 741	178 284	399	395 698
Abasolo	32 842	0	0	1 955	0	0
Acámbaro	3 189	0	0	61 800	0	341
Allende	52 946	0	32 932	41	0	30 969
Celaya	88 040	0	0	18 000	0	33 719
Comonfort	33 767	0	0	0	0	5 192
Cortazar	14 457	0	0	279	0	7 329
Dolores Hidalgo	43 894	0	0	17	0	39 689
Guanajuato	100 810	0	0	0	0	1 752
Irapuato	194 357	0	0	15 798	0	0
León	303 048	0	0	10 353	0	28 431
Pénjamo	103 010	0	0	9 213	0	19 029
Salamanca	40 314	0	0	5 229	0	52 440
Salvatierra	51 646	0	0	4 447	0	0
San Francisco del Rincón	55 858	0	0	0	0	28 081
San Luis de la Paz	89 577	0	0	0	0	2 658
Silao	44 225	0	0	1 480	0	2 935
Yuriria	44 869	0	0	0	0	7 047
Otros	543 162	15 991	10 809	49 672	399	136 086
Guerrero	2 219 099	1 923	0	211 638	15 132	116 256
Acapulco de Juárez	427 893	0	0	936	7 976	34 470
Chilpancingo de los Bravo	102 192	0	0	0	0	9 436
Iguala de la Independencia	57 261	0	0	27 300	0	10 403
José Azueta	73 000	0	0	12 379	2 942	0
Otros	1 558 753	1 923	0	171 023	4 214	61 947
Hidalgo	593 388	1 500	0	5 604	52	72 019
Huejutla de Reyes	19 139	0	0	81	0	1 789
Pachuca de Soto	121 499	0	0	0	0	0
Tulancingo de Bravo	12 195	0	0	0	0	1 348
Otros	440 555	1 500	0	5 523	52	68 882
Jalisco	2 289 006	0	42 504	366 250	567	1 036 399
Arandas	43 978	0	2	15	0	1 863
Autlán de Navarro	26 063	0	1 186	1 146	0	3 019
Zapotlán El Grande	5 022	0	0	380	0	31 335
Guadalajara	428 022	0	0	71 347	0	292 848
Lagos de Moreno	65 834	0	0	0	0	7 151
Ocotlán	35 059	0	0	0	0	12 104
Puerto Vallarta	97 147	0	0	254	0	17 369
Tepatitlán de Morelos	49 793	0	0	217	0	19 815
Tlaquepaque	137 768	0	0	0	0	33 991
Tonalá	151 184	0	0	2 155	0	30 377
Zapopan	237 659	0	0	267 724	0	302 319
Zapotlanejo	30 659	0	6	1 093	0	2 849
Otros	980 818	0	41 310	21 919	567	281 359
México	2 970 564	100	7 174	61 968	11 376	1 054 090
Almoloya de Juárez	39 253	0	0	0	0	0
Atizapán de Zaragoza	73 502	0	0	6	0	99 172
Atzacmulco	16 170	0	0	6	0	9 729
Coacalco de Berriozábal	62 701	0	0	118	0	15 244
Cuautitlán	22 616	0	0	0	0	0
Chalco	29 315	0	0	7	0	0
Chicoloapan	18 027	0	0	0	7 519	0
Chimalhuacán	151 811	0	0	0	19	0
Ecatepec de Morelos	202 830	0	0	7 266	0	275 490
Huixquilucan	64 239	0	0	0	0	0
Ixtapaluca	84 401	0	0	3 608	0	0
Ixtlahuaca	46 758	0	0	38	0	3 452
Jilotepec	16 465	0	0	0	0	5 033
Jiquipilco	30 760	0	0	0	0	0
Lerma	29 030	0	0	123	29	0
Metepec	30 110	0	7 174	606	0	6 411
Naucalpan de Juárez	126 972	0	0	42 451	0	132 558
Nezahualcóyotl	128 848	0	0	376	0	41 704

(Continúa)

**GASTOS NETOS PÚBLICOS ORDINARIOS DE MUNICIPIOS SELECCIONADOS
POR ENTIDAD FEDERATIVA Y MUNICIPIO**

CUADRO 4.3.2

1ª Parte

De 2000 a 2004
(Miles de pesos)

ENTIDAD FEDERATIVA MUNICIPIO	TOTAL	SERVICIOS PERSONALES	MATERIALES Y SUMINISTROS	SERVICIOS GENERALES	SUBSIDIOS TRANSFERENCIAS Y AYUDAS	ADQUISICIÓN DE BIENES MUEBLES E INMUEBLES
Nicolás Romero	249 036	123 068	18 499	36 674	28 511	6 482
Paz, La	192 594	101 991	7 970	20 834	12 789	7 307
San Felipe del Progreso	139 166	53 580	3 530	9 466	14 786	2 335
Tecámac	313 491	109 139	23 543	32 371	61 168	16 412
Tejupilco	129 704	35 840	10 904	13 967	5 280	5 898
Temascalcingo	108 360	51 527	2 480	8 722	5 247	6 073
Temoaya	91 194	36 804	3 533	9 382	9 044	1 969
Tepetzotlán	124 927	44 336	7 701	15 653	9 567	8 839
Texcoco	260 493	108 563	12 663	17 857	25 316	1 643
Tlanguistenco	97 536	51 384	5 409	11 153	7 537	2 419
Tlalnepantla de Baz	1 368 356	729 495	75 764	236 964	122 654	77 140
Toluca	1 089 157	483 644	58 053	154 516	81 297	39 502
Tultitlán	539 574	279 931	30 377	74 522	58 778	64 706
Villa Victoria	105 531	34 926	10 907	8 832	6 956	16
Zinacantepec	157 760	81 972	6 706	17 343	24 151	3 878
Valle de Chalco Solidaridad	331 177	110 376	15 499	20 392	20 354	9 899
Otros	5 065 676	2 290 559	326 725	649 172	514 505	142 731
Michoacán de Ocampo	6 070 539	1 794 113	366 606	655 551	486 624	103 827
Apatzingán	150 991	49 724	8 652	14 497	18 004	3 256
Hidalgo	129 026	47 486	10 408	14 578	8 824	2 049
Maravatío	80 634	18 322	4 711	5 330	8 656	260
Lázaro Cárdenas	271 063	128 264	11 651	26 963	16 861	464
Morelia	861 615	232 604	14 703	70 325	57 006	38 673
Pátzcuaro	122 506	27 887	4 052	13 275	9 996	1 338
Piedad, La	124 612	53 474	10 432	17 614	9 245	150
Puruándiro	99 087	23 950	4 854	11 084	8 607	362
Uruapan	409 934	120 118	18 842	47 687	28 825	3 665
Zamora	230 032	85 795	8 549	25 888	20 742	2 375
Zitácuaro	175 729	45 968	7 595	19 678	11 811	400
Otros	3 415 310	960 521	262 157	388 632	288 047	50 835
Morelos	2 744 142	973 638	144 907	272 555	141 275	147 970
Cuernavaca	582 540	205 011	47 425	67 555	29 247	24 173
Jiutepec	298 576	50 499	2 591	11 204	10 274	65 022
Temixco	173 211	99 999	8 004	25 666	8 810	7 931
Otros	1 689 815	618 129	86 887	168 130	92 944	50 844
Nayarit	1 737 974	662 160	104 522	155 164	139 423	39 473
Compostela	71 853	23 173	4 505	7 039	9 055	382
Santiago Ixcuintla	122 807	50 685	6 198	7 280	9 815	6 295
Tepic	608 767	293 228	35 231	67 490	53 955	1 894
Bahía de Banderas	207 381	63 707	13 434	18 082	13 254	1 953
Otros	727 166	231 367	45 154	55 273	53 344	28 949
Nuevo León	8 528 888	3 388 711	805 126	1 157 726	389 840	310 463
Apodaca	449 052	189 490	37 379	48 385	25 835	17 487
Cadereyta Jiménez	129 128	46 829	11 163	11 865	10 682	804
General Escobedo	356 297	118 762	31 892	68 243	13 314	10 946
Guadalupe	980 371	456 836	66 294	179 987	15 750	35 559
Juárez	130 592	50 792	17 707	9 720	7 373	8 328
Linares	124 928	38 185	4 721	6 029	2 608	3 710
Montemorelos	100 695	50 994	6 088	17 022	4 499	1 522
Monterrey	3 333 883	1 214 130	396 107	396 321	153 518	130 881
San Nicolás de los Garza	686 488	338 250	49 221	114 432	31 543	33 492
San Pedro Garza García	712 020	317 478	48 641	91 667	4 555	14 140
Santa Catarina	295 340	143 701	11 827	64 018	5 292	10 224
Santiago	121 999	51 460	11 202	13 914	9 719	11 800
Otros	1 108 095	371 804	112 884	136 123	105 152	31 570
Oaxaca	3 384 243	735 900	179 969	423 495	201 444	96 654
Oaxaca de Juárez	423 038	239 694	46 842	35 306	1 730	2 090
San Juan Bautista Tuxtepec	229 799	76 227	15 207	31 602	9 192	278
Otros	2 731 406	419 979	117 920	356 587	190 522	94 286

(Continúa)

**GASTOS NETOS PÚBLICOS ORDINARIOS DE MUNICIPIOS SELECCIONADOS
POR ENTIDAD FEDERATIVA Y MUNICIPIO**

De 2000 a 2004

(Miles de pesos)

CUADRO 4.3.2

2ª Parte y última

ENTIDAD FEDERATIVA MUNICIPIO	OBRAS PÚBLICAS Y ACCIONES	INVERSIÓN FINANCIERA	APLICACIÓN DE RECURSOS FEDERALES Y ESTATALES	OTROS EGRESOS	POR CUENTA TERCEROS	DISPONIBILIDAD FINAL
Nicolás Romero	35 789	0	0	13	0	0
Paz, La	41 703	0	0	0	0	0
San Felipe del Progreso	55 416	0	0	53	0	0
Tecámac	63 438	0	0	0	1 720	5 700
Tejupilco	57 815	0	0	0	0	0
Temascalcingo	34 311	0	0	0	0	0
Temoaya	25 524	0	0	120	0	4 818
Tepotztlán	29 794	0	0	0	0	9 037
Texcoco	61 606	0	0	74	0	32 771
Tianguistenco	12 037	0	0	100	0	7 497
Tlalnepantla de Baz	121 476	0	0	4 863	0	0
Toluca	103 830	0	0	25	0	168 290
Tultitlán	31 196	0	0	64	0	0
Villa Victoria	42 924	0	0	970	0	0
Zinacantepec	23 695	0	0	15	0	0
Valle de Chalco Solidaridad	103 112	0	0	41	0	51 504
Otros	953 090	100	0	1 025	2 089	185 680
Michoacán de Ocampo	2 444 918	1 496	2 320	19 182	6 369	189 533
Apatzingán	49 958	0	0	0	0	6 900
Hidalgo	39 951	0	0	0	0	5 730
Maravatio	43 355	0	0	0	0	0
Lázaro Cárdenas	63 909	0	0	0	5 437	17 514
Morelia	336 749	0	0	0	0	111 555
Pátzcuaro	63 638	0	2 320	0	0	0
Piedad, La	33 687	0	0	0	0	10
Puruándiro	50 230	0	0	0	0	0
Uruapan	190 797	0	0	0	0	0
Zamora	86 683	0	0	0	0	0
Zitácuaro	90 277	0	0	0	0	0
Otros	1 395 684	1 496	0	19 182	932	47 824
Morelos	911 123	2 635	0	42 994	1 367	105 678
Cuernavaca	187 397	0	0	172	0	21 560
Jiutepec	153 917	0	0	0	0	5 069
Temixco	22 778	0	0	23	0	0
Otros	547 031	2 635	0	42 799	1 367	79 049
Nayarit	495 168	0	29 194	31 285	1 851	79 734
Compostela	24 810	0	0	1 558	0	1 331
Santiago Ixcuintla	42 145	0	0	389	0	0
Tepic	142 094	0	0	1 090	0	13 785
Bahía de Banderas	57 399	0	0	12 380	0	27 172
Otros	228 720	0	29 194	15 868	1 851	37 446
Nuevo León	1 652 196	24 142	0	537 275	14 618	248 791
Apodaca	104 533	0	0	16 378	0	9 565
Cadereyta Jiménez	42 500	0	0	448	0	4 837
General Escobedo	88 002	0	0	0	0	25 138
Guadalupe	201 228	0	0	4 246	0	20 471
Juárez	31 025	0	0	623	0	5 024
Linares	45 249	0	0	22 146	0	2 280
Montemorelos	18 020	0	0	1 603	0	947
Monterrey	616 845	23 989	0	402 092	0	0
San Nicolás de los Garza	106 267	0	0	13 283	0	0
San Pedro Garza García	99 773	0	0	19 097	13 950	102 719
Santa Catarina	42 912	0	0	0	0	17 366
Santiago	15 979	0	0	1 919	0	6 006
Otros	239 863	153	0	55 440	668	54 438
Oaxaca	1 517 661	0	0	127 998	4 776	96 346
Oaxaca de Juárez	0	0	0	97 376	0	0
San Juan Bautista Tuxtepec	90 080	0	0	2 304	4 776	133
Otros	1 427 581	0	0	28 318	0	96 213

(Continúa)

**GASTOS NETOS PÚBLICOS ORDINARIOS DE MUNICIPIOS SELECCIONADO:
POR ENTIDAD FEDERATIVA Y MUNICIPIO**

CUADRO 4.3.2

1ª Parte

De 2000 a 2004

(Miles de pesos)

ENTIDAD FEDERATIVA MUNICIPIO	TOTAL	SERVICIOS PERSONALES	MATERIALES Y SUMINISTROS	SERVICIOS GENERALES	SUBSIDIOS TRANSFERENCIAS Y AYUDAS	ADQUISICIÓN DE BIENES MUEBLES E INMUEBLES
Puebla	6 972 053	1 419 660	263 027	770 225	921 629	51 011
Atlixco	169 272	47 530	11 685	10 716	16 653	2 505
Puebla	1 913 621	484 153	52 306	373 041	427 951	7 728
Otros	4 889 160	887 977	199 036	386 468	477 025	40 778
Querétaro Arteaga	3 091 553	1 070 245	116 575	400 862	318 109	82 811
Amealco de Bonfil	107 218	29 363	9 082	9 681	10 442	4 721
Cadereyta de Montes	109 117	41 947	4 536	9 318	12 323	1 516
Corregidora	216 212	91 042	6 654	16 893	23 601	12 663
Marqués, El	155 964	67 641	7 321	16 590	24 396	3 669
Querétaro	1 377 647	566 332	57 326	272 040	71 331	37 985
San Juan del Río	297 680	43 093	4 887	8 045	41 024	1 393
Tequisquiapan	89 105	15 610	1 444	2 871	8 970	0
Otros	738 610	215 217	25 325	65 424	126 022	20 864
Quintana Roo	2 553 698	1 155 414	233 714	427 765	156 827	31 652
Felipe Carrillo Puerto	113 561	46 276	6 171	9 073	3 025	39
Benito Juárez	1 047 545	613 045	77 706	218 315	50 026	9 276
Cozumel	251 644	103 439	21 413	41 510	31 899	2 266
Othón P. Blanco	282 708	128 608	22 176	42 573	12 622	2 764
Solidaridad	588 954	154 380	72 417	77 072	29 858	15 645
Otros	269 286	109 666	33 831	39 222	29 397	1 662
San Luis Potosí	3 302 526	1 038 520	112 356	331 153	176 123	24 238
Ciudad Valles	185 576	59 933	8 356	24 887	3 790	894
Matehuala	113 975	35 039	4 286	13 554	7 357	1 199
Rioverde	152 547	34 850	3 368	11 093	6 000	0
San Luis Potosí	906 896	399 512	37 093	85 149	17 864	2 315
Soledad de Graciano Sánchez	223 558	120 776	7 630	25 159	6 232	3 611
Tamazunchale	110 418	31 238	3 142	11 054	7 122	431
Xilitla	83 474	16 431	1 735	7 666	3 878	326
Otros	1 526 082	340 741	46 746	152 591	123 880	15 462
Sinaloa	3 360 017	1 367 837	270 731	575 037	368 309	49 964
Ahome	456 135	165 580	22 564	87 905	38 457	5 663
Culiacán	946 946	418 212	95 762	177 640	124 275	13 279
Fuerte, El	101 791	32 917	16 160	21 236	8 252	153
Guasave	334 423	115 872	14 774	55 867	25 792	10 270
Mazatlán	568 559	252 690	39 972	113 363	68 462	2 292
Salvador Alvarado	107 764	51 673	7 933	15 925	7 744	555
Sinaloa	105 196	39 125	4 039	13 154	15 981	7 422
Navolato	170 062	84 727	7 316	25 739	15 061	2 042
Otros	569 141	207 041	62 211	64 208	64 285	8 288
Sonora	3 680 489	1 759 431	286 285	607 173	250 905	141 307
Agua Prieta	98 174	36 966	5 914	24 804	7 518	1 558
Caborca	97 720	50 559	7 543	20 092	7 854	1 359
Cajeme	549 405	220 759	53 338	75 598	19 668	39 902
Guaymas	215 752	126 576	15 972	33 619	3 308	6 078
Hermosillo	1 020 484	450 706	44 601	158 530	98 483	45 921
Huatabampo	92 183	53 642	6 910	12 327	7 111	965
Navjoa	190 652	101 525	14 959	30 276	13 750	3 037
Nogales	290 075	138 743	29 531	52 045	18 886	4 530
Puerto Peñasco	117 776	52 234	12 594	30 145	9 764	6 256
San Luis Río Colorado	223 057	120 716	24 492	33 430	8 690	6 346
Otros	785 211	407 005	70 431	136 307	55 873	25 355

(Continúa)

**GASTOS NETOS PÚBLICOS ORDINARIOS DE MUNICIPIOS SELECCIONADO:
POR ENTIDAD FEDERATIVA Y MUNICIPIO**

De 2000 a 2004
(Miles de pesos)

CUADRO 4.3.2
2ª Parte y última

ENTIDAD FEDERATIVA MUNICIPIO	OBRAS PÚBLICAS Y ACCIONES	INVERSIÓN FINANCIERA	APLICACIÓN DE RECURSOS FEDERALES Y ESTATALES	OTROS EGRESOS	POR CUENTA TERCEROS	DISPONIBILIDAD FINAL
Puebla	3 369 151	0	10 262	12 764	0	154 324
Atlixco	68 256	0	0	0	0	11 927
Puebla	561 264	0	7 178	0	0	0
Otros	2 739 631	0	3 084	12 764	0	142 397
Querétaro Arteaga	957 453	4 350	0	13 912	3 831	123 405
Amealco de Bonfil	38 324	0	0	0	0	5 605
Cadereyta de Montes	31 945	4 281	0	0	3 251	0
Corregidora	56 937	0	0	0	0	8 422
Marqués, El	20 798	0	0	0	0	15 549
Querétaro	310 462	0	0	0	0	62 171
San Juan del Río	189 818	0	0	0	0	9 420
Tequisquiapan	58 491	0	0	1 564	0	155
Otros	250 678	69	0	12 348	580	22 083
Quintana Roo	476 928	1 378	0	8 843	1 003	60 174
Felipe Carrillo Puerto	43 827	0	0	4 148	1 002	0
Benito Juárez	79 177	0	0	0	0	0
Cozumel	41 163	0	0	0	0	9 954
Othón P. Blanco	65 705	0	0	3 008	0	5 252
Solidaridad	208 506	0	0	799	0	30 277
Otros	38 550	1 378	0	888	1	14 691
San Luis Potosí	896 250	23 774	391 486	132 946	28 599	147 081
Ciudad Valles	69 538	0	0	5 000	13 178	0
Matehuala	23 500	0	0	21 465	5 182	2 393
Rioverde	77 285	0	0	0	0	19 951
San Luis Potosí	120 598	0	170 105	0	0	74 260
Soledad de Graciano Sánchez	23 190	0	36 901	59	0	0
Tamazunchale	30 037	0	15 338	118	1 329	10 609
Xilitla	36 959	0	0	12 711	0	3 768
Otros	515 143	23 774	169 142	93 593	8 910	36 100
Sinaloa	658 829	0	0	44 866	0	24 444
Ahome	108 999	0	0	26 967	0	0
Culiacán	117 778	0	0	0	0	0
Fuerte, El	23 073	0	0	0	0	0
Guasave	100 107	0	0	11 741	0	0
Mazatlán	72 499	0	0	0	0	19 281
Salvador Alvarado	22 890	0	0	730	0	314
Sinaloa	25 475	0	0	0	0	0
Navolato	34 120	0	0	96	0	961
Otros	153 888	0	0	5 332	0	3 888
Sonora	518 968	4 258	0	5 069	0	107 093
Agua Prieta	12 974	0	0	0	0	8 440
Caborca	6 733	0	0	0	0	3 580
Cajeme	119 270	0	0	0	0	20 870
Guaymas	27 757	0	0	0	0	2 442
Hermosillo	190 608	4 258	0	0	0	27 377
Huatabampo	10 997	0	0	0	0	231
Navjoa	8 785	0	0	1 166	0	17 154
Nogales	25 219	0	0	79	0	21 042
Puerto Peñasco	6 783	0	0	0	0	0
San Luis Río Colorado	29 383	0	0	0	0	0
Otros	80 459	0	0	3 824	0	5 957

(Continúa)

**GASTOS NETOS PÚBLICOS ORDINARIOS DE MUNICIPIOS SELECCIONADOS
POR ENTIDAD FEDERATIVA Y MUNICIPIO**

CUADRO 4.3.2

1ª Parte

De 2000 a 2004
(Miles de pesos)

ENTIDAD FEDERATIVA MUNICIPIO	TOTAL	SERVICIOS PERSONALES	MATERIALES Y SUMINISTROS	SERVICIOS GENERALES	SUBSIDIOS TRANSFERENCIAS Y AYUDAS	ADQUISICIÓN DE BIENES MUEBLES E INMUEBLES
Tabasco	5 949 375	1 580 171	138 454	271 806	654 084	113 296
Balancán	305 513	62 152	7 440	4 732	30 454	6 553
Cárdenas	458 499	95 936	9 232	24 299	40 626	18 074
Centla	410 765	57 083	5 387	5 662	0	3 880
Centro	1 598 751	288 006	38 031	125 910	107 409	13 762
Comalcalco	397 118	176 877	6 487	11 281	19 136	9 411
Cunduacán	266 792	102 749	9 097	20 182	14 878	8 666
Emiliano Zapata	174 477	58 814	3 059	5 209	24 187	3 874
Huimanguillo	404 375	110 472	7 019	8 351	62 704	9 887
Jalapa	142 207	62 880	6 913	4 954	20 513	3 426
Jalpa de Méndez	187 780	109 220	4 355	3 439	11 415	1 375
Jonuta	272 506	60 749	5 328	5 314	21 694	4 957
Macuspana	343 607	70 943	5 505	7 743	111 504	10 656
Nacajuca	197 213	67 430	6 831	7 995	23 309	1 213
Paraíso	220 193	66 422	6 967	9 530	79 083	4 128
Tacotalpa	192 313	56 663	4 793	4 793	39 499	3 463
Teapa	161 128	70 196	6 374	6 997	17 939	4 547
Tenosique	216 138	63 579	5 636	15 415	29 734	5 424
Tamaulipas	5 610 942	821 850	178 058	506 755	1 258 413	73 679
Altamira	287 799	49 497	10 799	11 143	54 230	919
Ciudad Madero	258 391	50 807	5 613	23 874	107 935	13 937
Mante, El	120 312	16 435	3 469	13 835	44 893	21
Matamoros	873 435	60 773	13 962	74 386	75 494	17 658
Reynosa	795 773	69 053	8 552	101 547	179 391	4 149
Río Bravo	167 234	25 072	6 632	18 168	57 916	11 868
Tampico	443 831	193 814	47 663	52 792	27 037	5 073
Victoria	452 665	62 334	14 000	69 600	128 778	485
Otros	2 211 502	294 065	67 368	141 410	582 739	19 569
Tlaxcala	1 381 690	434 630	78 133	154 870	183 824	16 165
Apizaco	94 750	30 487	4 898	11 301	4 403	70
Tlaxcala	97 222	43 297	3 607	5 875	10 992	481
Otros	1 189 718	360 846	69 628	137 694	168 429	15 614
Veracruz de Ignacio de la Llave	8 942 122	2 444 498	461 516	1 144 222	291 154	173 958
Boca del Río	252 940	84 991	9 923	69 774	14 775	287
Coatzacoalcos	670 702	201 422	26 624	96 511	31 498	14 338
Córdoba	250 979	74 483	14 279	44 894	9 021	3 698
Cosoleacaque	111 538	33 241	8 151	21 043	1 744	3 007
Orizaba	175 940	84 034	21 131	29 428	1 472	284
Poza Rica de Hidalgo	234 843	71 360	19 292	26 841	6 408	4 478
Veracruz	727 331	220 608	28 383	259 489	16 043	916
Xalapa	535 926	212 062	14 938	62 005	19 727	10 516
Minatitlán	199 076	63 009	17 604	24 228	3 884	2 853
Túxpam	181 995	74 516	14 320	19 416	4 723	340
Otros	5 600 852	1 324 772	286 871	490 593	181 859	133 241
Yucatán	2 416 242	832 648	182 374	236 442	225 937	24 533
Mérida	1 023 443	368 294	34 033	59 637	100 507	7 570
Otros	1 392 799	464 354	148 341	176 805	125 430	16 963
Zacatecas	2 433 061	814 184	120 162	256 158	148 072	29 643
Guadalupe	189 199	74 796	9 728	18 818	7 473	0
Jerez	109 989	39 331	5 983	17 834	5 885	2 925
Pinos	85 157	17 888	4 279	6 943	7 944	1 128
Sombrerete	115 816	26 622	3 327	9 983	4 499	307
Fresnillo	271 577	85 403	6 960	15 246	30 660	123
Zacatecas	226 091	91 545	11 931	25 860	3 393	1 114
Otros	1 435 232	478 599	77 954	161 474	88 218	24 046

**GASTOS NETOS PÚBLICOS ORDINARIOS DE MUNICIPIOS SELECCIONADOS
POR ENTIDAD FEDERATIVA Y MUNICIPIO**

De 2000 a 2004
(Miles de pesos)

CUADRO 4.3.2
2ª Parte y última

ENTIDAD FEDERATIVA MUNICIPIO	OBRAS PÚBLICAS Y ACCIONES	INVERSIÓN FINANCIERA	APLICACIÓN DE RECURSOS FEDERALES Y ESTATALES	OTROS EGRESOS	POR CUENTA TERCEROS	DISPONIBILIDAD FINAL
Tabasco	1 413 782	0	0	912 046	550 797	314 939
Balancán	35 058	0	0	119 023	10 826	29 275
Cárdenas	178 385	0	0	83 788	0	8 159
Centla	133 861	0	0	7 044	195 938	1 910
Centro	451 507	0	0	480 791	0	93 335
Comalcalco	91 996	0	0	42 224	25 080	14 626
Cunduacán	51 406	0	0	32 785	11 816	15 213
Emiliano Zapata	23 769	0	0	39 220	6 998	9 347
Huimanguillo	121 218	0	0	6 301	65 023	13 400
Jalapa	22 021	0	0	3 688	10 207	7 605
Jalpa de Méndez	31 821	0	0	20 317	0	5 838
Jonuta	27 199	0	0	7 557	128 116	11 592
Macuspana	84 378	0	0	10 272	7 242	35 364
Nacajuca	36 369	0	0	35 331	8 758	9 977
Paraíso	31 944	0	0	3 497	12 783	5 839
Tacotalpa	23 030	0	0	14 385	26 772	18 915
Teapa	21 025	0	0	1 218	13 668	19 164
Tenosique	48 795	0	0	4 605	27 570	15 380
Tamaulipas	1 604 846	0	351 244	14 895	437	800 765
Altamira	128 279	0	30 123	495	0	2 314
Ciudad Madero	55 330	0	0	895	0	0
Mante, El	32 886	0	0	292	0	8 481
Matamoros	508 949	0	121 845	114	254	0
Reynosa	143 425	0	48 957	0	0	240 699
Río Bravo	47 002	0	0	576	0	0
Tampico	99 719	0	0	5 104	0	12 629
Victoria	117 469	0	59 648	351	0	0
Otros	471 787	0	90 671	7 068	183	536 642
Tlaxcala	463 062	0	2 584	7 057	43	41 322
Apizaco	30 027	0	0	0	0	13 564
Tlaxcala	28 401	0	0	1 888	0	2 681
Otros	404 634	0	2 584	5 169	43	25 077
Veracruz de Ignacio de la Llave	3 848 557	2 959	142 189	48 850	65 990	318 229
Boca del Río	72 780	0	0	0	0	410
Coatzacoalcos	222 598	0	0	0	0	77 711
Córdoba	79 563	0	0	51	18 134	6 856
Cosoleacaque	36 103	0	7 189	1 060	0	0
Orizaba	39 591	0	0	0	0	0
Poza Rica de Hidalgo	82 798	0	0	3 769	0	19 897
Veracruz	164 218	0	0	0	0	37 674
Xalapa	154 012	0	0	5 689	37 555	19 422
Minatitlán	87 498	0	0	0	0	0
Túxpam	66 914	0	0	1 766	0	0
Otros	2 842 482	2 959	135 000	36 515	10 301	156 259
Yucatán	822 446	0	21 654	32 690	0	37 518
Mérida	452 374	0	0	1 028	0	0
Otros	370 072	0	21 654	31 662	0	37 518
Zacatecas	1 009 864	317	2 503	23 609	7 305	21 244
Guadalupe	74 145	0	0	400	0	3 839
Jerez	37 667	0	0	0	0	364
Pinos	45 933	0	0	0	0	1 042
Sombrerete	71 078	0	0	0	0	0
Fresnillo	133 185	0	0	0	0	0
Zacatecas	91 377	0	0	0	0	871
Otros	556 479	317	2 503	23 209	7 305	15 128

NOTA: Se refiere a los más representativos a nivel nacional, los que en conjunto representan cerca del 60% de los ingresos totales de los municipios del país.

FUENTE: INEGI. *Finanzas Públicas Estatales y Municipales de México, 2000-2003*. Aguascalientes, Ags., 2005.

INEGI. *Finanzas Públicas Estatales y Municipales de México, 2001-2004*. Aguascalientes, Ags., 2006.

4.4 ENDEUDAMIENTO PÚBLICO NETO DE LOS MUNICIPIOS

ENDEUDAMIENTO PÚBLICO NETO DE MUNICIPIOS SELECCIONADOS POR ENTIDAD FEDERATIVA Y MUNICIPIO

CUADRO 4.4.1

De 2000 a 2004
(Miles de pesos)

ENTIDAD FEDERATIVA MUNICIPIO	TOTAL	FINANCIAMIENTOS	AMORTIZACIONES
2 0 0 0			
Total	- 910 968	1 841 238	2 752 206
Aguascalientes	10 254	26 726	16 472
Aguascalientes	11 013	25 000	13 987
Jesús María	244	244	0
Otros	- 1 003	1 482	2 485
Baja California	- 39 869	47 958	87 827
Ensenada	- 6 144	33 541	39 685
Mexicali	- 12 627	0	12 627
Tecate	- 9 187	408	9 595
Tijuana	- 19 694	0	19 694
Playas de Rosarito	7 783	14 009	6 226
Baja California Sur	- 27 783	42 443	70 226
Comondú	- 7 109	2 571	9 680
Mulegé	- 458	10 571	11 029
Cabos, Los	- 14 852	4 654	19 506
Paz, La	- 5 079	20 157	25 236
Otros	- 285	4 490	4 775
Campeche	- 9 412	5 470	14 882
Calkiní	- 57	0	57
Campeche	- 6 065	0	6 065
Champotón	- 469	0	469
Carmen	- 3 715	0	3 715
Escárcega	- 1 333	0	1 333
Otros	2 227	5 470	3 243
Coahuila de Zaragoza	50 786	104 253	53 467
Acuña	- 549	0	549
Monclova	543	2 000	1 457
Piedras Negras	10 756	11 216	460
Ramos Arizpe	- 602	548	1 150
Saltillo	18 888	52 627	33 739
San Pedro	- 498	0	498
Torreón	20 680	28 029	7 349
Otros	1 568	9 833	8 265
Colima	7 516	30 169	22 653
Colima	6 082	6 849	767
Manzanillo	- 1 504	2 187	3 691
Tecomán	3 577	13 205	9 628
Villa de Álvarez	- 655	0	655
Otros	16	7 928	7 912
Chiapas	969	15 658	14 689
Comitán de Domínguez	- 363	0	363
Motozintla	0	0	0
San Cristóbal de las Casas	- 3 041	0	3 041
Tapachula	4 600	13 000	8 400
Tuxtla Gutiérrez	0	0	0
Otros	- 227	2 658	2 885
Chihuahua	- 62 159	43 538	105 697
Cuauhtémoc	- 11 295	15 983	27 278
Chihuahua	- 1 034	0	1 034
Delicias	- 15 659	0	15 659
Juárez	- 51 804	0	51 804
Nuevo Casas Grandes	- 37	0	37
Otros	17 670	27 555	9 885
Durango	- 15 551	23 854	39 405
Durango	- 486	10 938	11 424
Gómez Palacio	- 14 801	1 435	16 236
Lerdo	- 2 003	0	2 003
Otros	1 739	11 481	9 742

(Continúa)

**ENDEUDAMIENTO PÚBLICO NETO DE MUNICIPIOS SELECCIONADOS
POR ENTIDAD FEDERATIVA Y MUNICIPIO**

CUADRO 4.4.1

De 2000 a 2004
(Miles de pesos)

ENTIDAD FEDERATIVA MUNICIPIO	TOTAL	FINANCIAMIENTOS	AMORTIZACIONES
Guanajuato	- 51 671	49 256	100 927
Abasolo	802	1 102	300
Acámbaro	- 957	0	957
Allende	- 1 790	0	1 790
Celaya	- 14 787	0	14 787
Comonfort	- 24	0	24
Cortazar	0	0	0
Dolores Hidalgo	- 2 663	2 000	4 663
Guanajuato	- 4 992	0	4 992
Irapuato	- 51 633	0	51 633
León	- 5 417	0	5 417
Moroleón	0	0	0
Pénjamo	1 193	1 547	354
Salamanca	- 56	0	56
Salvatierra	974	1 776	802
San Francisco del Rincón	0	0	0
San Luis de la Paz	0	0	0
Silao	1 303	1 303	0
Yuriria	0	0	0
Otros	78 047	- 7 728	- 85 775
Guerrero	- 187 284	30 338	217 622
Acapulco de Juárez	- 18 869	0	18 869
Coyuca de Benitez	- 108	0	108
Chilpancingo de los Bravo	- 6 173	0	6 173
Iguala de la Independencia	0	0	0
José Azueta	12 761	15 010	2 249
Otros	- 174 895	15 328	190 223
Hidalgo	- 9 726	11 594	21 320
Huejutla de Reyes	- 3 842	0	3 842
Pachuca de Soto	0	0	0
Tula de Allende	471	471	0
Tulancingo de Bravo	- 361	0	361
Otros	- 5 994	11 123	17 117
Jalisco	- 96 592	44 265	140 857
Arandas	3 849	3 880	31
Autlán de Navarro	- 2 617	0	2 617
Zapotlán El Grande	2 066	11 863	9 797
Guadalajara	- 30 884	0	30 884
Lagos de Moreno	- 10 540	0	10 540
Ocotlán	- 1 389	0	1 389
Puerto Vallarta	- 7 946	0	7 946
San Juan de los Lagos	- 3 680	0	3 680
Tepatitlán de Morelos	- 731	0	731
Tlaquepaque	- 13 744	0	13 744
Tonalá	0	0	0
Zapopan	- 236	0	236
Zapotlanejo	- 922	6 485	7 407
Otros	- 29 818	22 037	51 855
México	- 415 493	298 820	714 313
Almoloya de Juárez	- 1 018	0	1 018
Atizapán de Zaragoza	- 3 583	0	3 583
Atlacomulco	- 1 420	0	1 420
Coacalco de Berriozábal	- 21 431	12 500	33 931
Cuautitlán	3 355	3 500	145
Cuautitlán Izcalli	0	0	0
Chalco	- 18 803	0	18 803
Chicoloapan	- 102	0	102
Chimalhuacán	12 665	12 743	78
Ecatepec de Morelos	- 144 066	2 000	146 066
Huixquilucan	- 34 192	41 764	75 956
Ixtapaluca	- 310	0	310

(Continúa)

**ENDEUDAMIENTO PÚBLICO NETO DE MUNICIPIOS SELECCIONADOS
POR ENTIDAD FEDERATIVA Y MUNICIPIO**

CUADRO 4.4.1

De 2000 a 2004
(Miles de pesos)

ENTIDAD FEDERATIVA MUNICIPIO	TOTAL	FINANCIAMIENTOS	AMORTIZACIONES
Ixtlahuaca	5 126	6 980	1 854
Jilotepec	- 1 104	1 453	2 557
Jiquipilco	- 1 080	0	1 080
Lerma	4 499	5 141	642
Metepec	- 933	0	933
Naucalpan de Juárez	- 87 643	82 864	170 507
Nezahualcóyotl	- 15 725	0	15 725
Nicolás Romero	- 5 996	0	5 996
Paz, La	3 342	10 000	6 658
San Felipe del Progreso	- 2 811	0	2 811
Tecámac	5 176	6 391	1 215
Tejupilco	- 32	0	32
Temascalcingo	- 836	0	836
Temoaya	- 1 184	9 950	11 134
Tenango del Valle	995	6 676	5 681
Tepotzotlán	- 3 724	1 700	5 424
Texcoco	34 361	38 588	4 227
Tlanguistenco	- 5 842	0	5 842
Tlalnepantla de Baz	- 61 047	2 717	63 764
Toluca	- 19 633	0	19 633
Tultitlán	- 40 625	10 000	50 625
Villa Victoria	- 162	0	162
Zinacantepec	- 2 567	0	2 567
Valle de Chalco Solidaridad	- 4 557	0	4 557
Otros	- 4 586	43 853	48 439
Michoacán de Ocampo	39 345	109 821	70 476
Apatzingán	- 658	8 554	9 212
Hidalgo	- 2 264	1 000	3 264
Lázaro Cárdenas	- 4 438	0	4 438
Maravatio	5 500	7 271	1 771
Morelia	1 326	10 009	8 683
Pátzcuaro	- 2 523	0	2 523
Piedad, La	- 4 056	3 473	7 529
Puruándiro	0	0	0
Uruapan	- 955	0	955
Zamora	- 2 657	0	2 657
Zitácuaro	- 207	0	207
Otros	50 277	79 514	29 237
Morelos	- 4 880	13 169	18 049
Cuernavaca	- 11 006	0	11 006
Jiutepec	0	0	0
Temixco	1 211	3 498	2 287
Otros	4 915	9 671	4 756
Nayarit	3 241	11 879	8 638
Compostela	608	608	0
Santiago Ixcuintla	- 1 598	0	1 598
Tepic	- 201	0	201
Bahía de Banderas	517	517	0
Otros	3 915	10 754	6 839
Nuevo León	44 388	202 085	157 697
Apodaca	- 2 888	4 750	7 638
Cadereyta Jiménez	- 3 974	0	3 974
General Escobedo	6 920	14 974	8 054
Guadalupe	- 9 610	15 794	25 404
Juárez	0	0	0
Linares	- 285	800	1 085
Montemorelos	- 1 102	1 500	2 602
Monterrey	35 481	90 200	54 719
San Nicolás de los Garza	30 862	52 807	21 945
San Pedro Garza García	- 7 443	0	7 443
Santa Catarina	- 1 086	16 500	17 586
Santiago	1 100	1 500	400
Otros	- 3 587	3 260	6 847

(Continúa)

**ENDEUDAMIENTO PÚBLICO NETO DE MUNICIPIOS SELECCIONADOS
POR ENTIDAD FEDERATIVA Y MUNICIPIO**

CUADRO 4.4.1

De 2000 a 2004
(Miles de pesos)

ENTIDAD FEDERATIVA MUNICIPIO	TOTAL	FINANCIAMIENTOS	AMORTIZACIONES
Oaxaca	19 907	59 512	39 605
Oaxaca de Juárez	- 23 573	0	23 573
San Juan Bautista Tuxtepec	0	0	0
Otros	43 480	59 512	16 032
Puebla	- 37 360	107 566	144 926
Atlixco	- 3 992	0	3 992
Puebla	- 69 141	9 859	79 000
Otros	35 773	97 707	61 934
Querétaro Arteaga	2 763	4 706	1 943
Amealco de Bonfil	0	0	0
Cadereyta de Montes	0	0	0
Corregidora	- 1 200	0	1 200
Marqués, El	0	0	0
Querétaro	0	0	0
San Juan del Río	- 458	0	458
Tequisquiapan	- 285	0	285
Otros	4 706	4 706	0
Quintana Roo	- 22 892	31 688	54 580
Felipe Carrillo Puerto	3 796	3 796	0
Benito Juárez	- 36 692	0	36 692
Cozumel	0	0	0
Othón P. Blanco	6 324	11 328	5 004
Solidaridad	4 258	16 451	12 193
Otros	- 578	113	691
San Luis Potosí	- 10 340	8 916	19 256
Ciudad Valles	- 1 287	0	1 287
Matehuala	- 1 303	0	1 303
Rioverde	0	0	0
San Luis Potosí	0	0	0
Soledad de Graciano Sánchez	- 783	0	783
Tamazunchale	- 424	0	424
Xilitla	- 7	0	7
Otros	- 6 536	8 916	15 452
Sinaloa	- 1 082	139 193	140 275
Ahome	- 1 402	7 872	9 274
Culiacán	5 638	27 460	21 822
Fuerte, El	- 1 610	5 164	6 774
Guasave	- 4 431	20 840	25 271
Mazatlán	- 6 157	14 873	21 030
Salvador Alvarado	4 628	9 969	5 341
Sinaloa	2 284	9 573	7 289
Navolato	- 7 225	6 843	14 068
Otros	7 193	36 599	29 406
Sonora	- 139 671	7 445	147 116
Agua Prieta	- 1 759	0	1 759
Caborca	- 2 705	66	2 771
Cajeme	- 33 678	0	33 678
Etchojoa	- 2 124	0	2 124
Guaymas	- 2 309	0	2 309
Hermosillo	- 68 558	0	68 558
Huatabampo	- 2 255	0	2 255
Navojoa	- 12 659	0	12 659
Nogales	- 3 919	0	3 919
Puerto Peñasco	1 526	1 957	431
San Luis Río Colorado	- 4 782	0	4 782
Otros	- 6 449	5 422	11 871

(Continúa)

**ENDEUDAMIENTO PÚBLICO NETO DE MUNICIPIOS SELECCIONADOS
POR ENTIDAD FEDERATIVA Y MUNICIPIO**

CUADRO 4.4.1

De 2000 a 2004
(Miles de pesos)

ENTIDAD FEDERATIVA MUNICIPIO	TOTAL	FINANCIAMIENTOS	AMORTIZACIONES
Tabasco	- 972	0	972
Balancán	0	0	0
Cárdenas	0	0	0
Centla	0	0	0
Centro	0	0	0
Comalcalco	0	0	0
Cunduacán	- 847	0	847
Emiliano Zapata	0	0	0
Huimanguillo	0	0	0
Jalapa	- 83	0	83
Jalpa de Méndez	0	0	0
Jonuta	0	0	0
Macuspana	0	0	0
Nacajuca	0	0	0
Paraíso	0	0	0
Tacotalpa	0	0	0
Teapa	0	0	0
Tenosique	- 42	0	42
Tamaulipas	79 325	203 054	123 729
Altamira	7 242	16 065	8 823
Ciudad Madero	7 493	29 587	22 094
Mante, El	- 52	4 844	4 896
Matamoros	- 4 493	23 880	28 373
Reynosa	33 089	38 520	5 431
Río Bravo	6 203	12 515	6 312
Tampico	28 550	46 647	18 097
Victoria	2 714	12 229	9 515
Otros	- 1 421	18 767	20 188
Tlaxcala	390	810	420
Apizaco	0	0	0
Tlaxcala	0	0	0
Otros	390	810	420
Veracruz de Ignacio de la Llave	- 25 547	115 985	141 532
Boca del Río	- 1 485	0	1 485
Coatzacoalcos	- 32 952	0	32 952
Córdoba	- 531	0	531
Cosoleacaque	7 122	9 946	2 824
Minatitlán	- 17 143	0	17 143
Orizaba	- 1 935	840	2 775
Poza Rica de Hidalgo	- 305	0	305
Túxpam	0	0	0
Veracruz	7 225	7 225	0
Xalapa	- 5 631	0	5 631
Otros	20 088	97 974	77 886
Yucatán	4 621	8 868	4 247
Mérida	2 908	6 156	3 248
Otros	1 713	2 712	999
Zacatecas	- 16 189	42 199	58 388
Fresnillo	- 764	556	1 320
Guadalupe	- 19 995	3 551	23 546
Jerez	- 382	0	382
Pinos	- 844	612	1 456
Sombrerete	963	6 435	5 472
Valparaíso	462	900	438
Zacatecas	1 905	1 905	0
Otros	1 702	28 796	27 094

(Continúa)

**ENDEUDAMIENTO PÚBLICO NETO DE MUNICIPIOS SELECCIONADOS
POR ENTIDAD FEDERATIVA Y MUNICIPIO**

CUADRO 4.4.1

De 2000 a 2004
(Miles de pesos)

ENTIDAD FEDERATIVA MUNICIPIO	TOTAL	FINANCIAMIENTOS	AMORTIZACIONES
2 0 0 1			
Total	347 433	2 941 588	2 594 155
Aguascalientes	48 200	91 219	43 019
Aguascalientes	54 114	90 000	35 886
Jesús María	318	318	0
Otros	- 6 232	901	7 133
Baja California	- 54 819	72 959	127 778
Ensenada	29 297	53 644	24 347
Mexicali	- 19 330	0	19 330
Tecate	- 11 153	10 000	21 153
Tijuana	- 62 948	0	62 948
Playas de Rosarito	9 315	9 315	0
Baja California Sur	- 2 866	79 920	82 786
Comondú	- 13 191	0	13 191
Mulegú	12 581	25 502	12 921
Cabos, Los	21 935	38 150	16 215
Paz, La	- 28 889	9 889	38 778
Otros	4 698	6 379	1 681
Campeche	- 2 628	4 053	6 681
Calkiní	- 1 660	0	1 660
Campeche	0	0	0
Champotón	- 30	0	30
Carmen	- 268	0	268
Escárcega	951	951	0
Otros	- 1 621	3 102	4 723
Coahuila de Zaragoza	- 53 348	25 115	78 463
Acuña	- 28	0	28
Monclova	- 659	400	1 059
Piedras Negras	- 1 433	0	1 433
Ramos Arizpe	- 1 892	174	2 066
Saltillo	- 57 951	0	57 951
San Pedro	- 7 781	0	7 781
Torreón	9 530	16 321	6 791
Otros	6 866	8 220	1 354
Colima	32 287	73 380	41 093
Colima	2 005	6 688	4 683
Manzanillo	9 943	12 377	2 434
Tecomán	12 887	26 959	14 072
Villa de Álvarez	- 903	55	958
Otros	8 355	27 301	18 946
Chiapas	26	26	0
Comitán de Domínguez	0	0	0
Motozintla	0	0	0
San Cristóbal de las Casas	0	0	0
Tapachula	26	26	0
Tuxtla Gutiérrez	0	0	0
Otros	0	0	0
Chihuahua	9 359	68 529	59 170
Cuauhtémoc	- 5 729	0	5 729
Chihuahua	3 403	3 403	0
Delicias	- 1 092	0	1 092
Juárez	- 44 325	0	44 325
Nuevo Casas Grandes	- 10	0	10
Otros	57 112	65 126	8 014
Durango	- 10 355	36 133	46 488
Durango	- 8 364	0	8 364
Gómez Palacio	1 822	23 129	21 307
Lerdo	- 3 583	0	3 583
Otros	- 230	13 004	13 234

(Continúa)

**ENDEUDAMIENTO PÚBLICO NETO DE MUNICIPIOS SELECCIONADOS
POR ENTIDAD FEDERATIVA Y MUNICIPIO**

CUADRO 4.4.1

De 2000 a 2004
(Miles de pesos)

ENTIDAD FEDERATIVA MUNICIPIO	TOTAL	FINANCIAMIENTOS	AMORTIZACIONES
Guanajuato	- 98 994	9 207	108 201
Abasolo	- 122	0	122
Acámbaro	0	0	0
Allende	- 862	0	862
Celaya	- 13 090	4 900	17 990
Comonfort	0	0	0
Cortazar	0	0	0
Dolores Hidalgo	- 581	0	581
Guanajuato	- 2 169	0	2 169
Irapuato	- 56 345	0	56 345
León	- 22 839	0	22 839
Moroleón	- 200	0	200
Pénjamo	0	0	0
Salamanca	- 596	0	596
Salvatierra	0	0	0
San Francisco del Rincón	0	0	0
San Luis de la Paz	0	0	0
Silao	- 3 648	0	3 648
Yuriria	0	0	0
Otros	1 458	4 307	2 849
Guerrero	- 15 002	16 535	31 537
Acapulco de Juárez	- 5 000	0	5 000
Coyuca de Benitez	0	0	0
Chilpancingo de los Bravo	3 886	6 000	2 114
Iguala de la Independencia	0	0	0
José Azueta	- 4 219	0	4 219
Otros	- 9 669	10 535	20 204
Hidalgo	10 042	33 567	23 525
Huejutla de Reyes	- 72	NS	72
Pachuca de Soto	737	737	0
Tula de Allende	0	0	0
Tulancingo de Bravo	0	0	0
Otros	9 377	32 830	23 453
Jalisco	- 67 159	84 642	151 801
Arandas	1 040	1 040	0
Autlán de Navarro	- 1 077	0	1 077
Zapotlán El Grande	7 776	30 300	22 524
Guadalajara	- 32 889	0	32 889
Lagos de Moreno	- 1 821	0	1 821
Ocotlán	- 2 705	0	2 705
Puerto Vallarta	- 1 677	0	1 677
San Juan de los Lagos	- 1 506	0	1 506
Tepatitlán de Morelos	- 4 865	0	4 865
Tlaquepaque	- 28 339	0	28 339
Tonalá	0	0	0
Zapopan	0	0	0
Zapotlanejo	- 6 351	0	6 351
Otros	5 255	53 302	48 047
México	463 045	1 023 165	560 120
Almoloya de Juárez	- 405	0	405
Atizapán de Zaragoza	23 270	59 859	36 589
Atlacomulco	- 1 420	0	1 420
Coacalco de Berriozábal	- 4 315	0	4 315
Cuautitlán	11 802	15 810	4 008
Cuautitlán Izcalli	0	0	0
Chalco	- 340	0	340
Chicoloapan	0	0	0
Chimalhuacán	16 221	25 963	9 742
Ecatepec de Morelos	- 634	0	634
Huixquilucan	27 302	28 000	698
Ixtapaluca	- 527	0	527

(Continúa)

**ENDEUDAMIENTO PÚBLICO NETO DE MUNICIPIOS SELECCIONADOS
POR ENTIDAD FEDERATIVA Y MUNICIPIO**

CUADRO 4.4.1

De 2000 a 2004

(Miles de pesos)

ENTIDAD FEDERATIVA MUNICIPIO	TOTAL	FINANCIAMIENTOS	AMORTIZACIONES
Ixtlahuaca	4 350	7 080	2 730
Jilotepec	4 379	5 500	1 121
Jiquipilco	955	1 800	845
Lerma	- 626	5 000	5 626
Metepec	15 160	15 280	120
Naucalpan de Juárez	- 46 111	153 000	199 111
Nezahualcóyotl	- 1 036	0	1 036
Nicolás Romero	8 616	12 900	4 284
Paz, La	33 583	87 393	53 810
San Felipe del Progreso	11 837	18 000	6 163
Tecámac	14 003	15 801	1 798
Tejupilco	0	0	0
Temascalcingo	1 309	1 309	0
Temoaya	4 116	7 000	2 884
Tenango del Valle	- 1 633	0	1 633
Tepotzotlán	271	471	200
Texcoco	- 6 237	15 000	21 237
Tlanguistenco	3 968	4 000	32
Tlalnepantla de Baz	222 747	293 400	70 653
Toluca	- 5 908	0	5 908
Tultitlán	3 828	70 721	66 893
Villa Victoria	- 211	0	211
Zinacantepec	417	1 376	959
Valle de Chalco Solidaridad	- 124	0	124
Otros	124 438	178 502	54 064
Michoacán de Ocampo	163 203	287 479	124 276
Lázaro Cárdenas	- 3 302	6 771	10 073
Apatzingán	- 868	1 972	2 840
Hidalgo	5 003	8 457	3 454
Maravatio	- 7 105	0	7 105
Morelia	64 625	80 543	15 918
Pátzcuaro	11 164	12 312	1 148
Piedad, La	- 18 954	0	18 954
Puruándiro	12 621	13 814	1 193
Uruapan	5 689	6 748	1 059
Zamora	16 569	25 415	8 846
Zitácuaro	2 935	16 946	14 011
Otros	74 826	114 501	39 675
Morelos	5 021	24 227	19 206
Cuernavaca	- 833	0	833
Jiutepec	0	0	0
Temixco	2 002	6 296	4 294
Otros	3 852	17 931	14 079
Nayarit	648	11 541	10 893
Compostela	0	0	0
Santiago Ixcuintla	- 4 355	0	4 355
Tepic	0	0	0
Bahía de Banderas	1 519	2 036	517
Otros	3 484	9 505	6 021
Nuevo León	- 16 172	151 536	167 708
Apodaca	9 228	9 928	700
Cadereyta Jiménez	0	0	0
General Escobedo	9 652	14 483	4 831
Guadalupe	- 39 518	0	39 518
Juárez	0	0	0
Linares	- 25	0	25
Montemorelos	3 213	5 960	2 747
Monterrey	- 36 120	25 019	61 139
San Nicolás de los Garza	8 234	54 000	45 766
San Pedro Garza García	- 6 138	0	6 138
Santa Catarina	20 686	21 240	554
Santiago	- 571	1 000	1 571
Otros	15 187	19 906	4 719

(Continúa)

**ENDEUDAMIENTO PÚBLICO NETO DE MUNICIPIOS SELECCIONADOS
POR ENTIDAD FEDERATIVA Y MUNICIPIO**

CUADRO 4.4.1

De 2000 a 2004
(Miles de pesos)

ENTIDAD FEDERATIVA MUNICIPIO	TOTAL	FINANCIAMIENTOS	AMORTIZACIONES
Oaxaca	- 35 589	6 261	41 850
Oaxaca de Juárez	- 3 678	0	3 678
San Juan Bautista Tuxtepec	- 6 545	0	6 545
Otros	- 25 366	6 261	31 627
Puebla	- 67 448	12 101	79 549
Atlixco	- 1 099	0	1 099
Puebla	- 65 856	5 753	71 609
Otros	- 493	6 348	6 841
Querétaro Arteaga	29 685	31 585	1 900
Amealco de Bonfil	0	0	0
Cadereyta de Montes	2 008	2 008	0
Corregidora	- 1 279	0	1 279
Marqués, El	0	0	0
Querétaro	9 116	9 116	0
San Juan del Río	- 381	0	381
Tequisquiapan	3 529	3 769	240
Otros	16 692	16 692	0
Quintana Roo	- 27 757	6 589	34 346
Felipe Carrillo Puerto	0	0	0
Benito Juárez	- 27 463	0	27 463
Cozumel	3 618	3 618	0
Othón P. Blanco	- 4 488	0	4 488
Solidaridad	- 2 354	0	2 354
Otros	2 930	2 971	41
San Luis Potosí	60 763	86 228	25 465
Ciudad Valles	- 3 800	2 820	6 620
Matehuala	- 1 322	0	1 322
Rioverde	0	0	0
San Luis Potosí	56 889	57 500	611
Soledad de Graciano Sánchez	- 4 635	0	4 635
Tamazunchale	- 350	0	350
Xilitla	- 269	0	269
Otros	14 250	25 908	11 658
Sinaloa	- 112 040	77 298	189 338
Ahome	- 6 059	14 890	20 949
Culiacán	- 38 559	7 228	45 787
Fuerte, El	- 12 732	0	12 732
Guasave	5 908	32 114	26 206
Mazatlán	- 27 362	0	27 362
Salvador Alvarado	- 9 141	1 900	11 041
Sinaloa	- 546	9 573	10 119
Navolato	- 5 627	1 832	7 459
Otros	- 17 922	9 761	27 683
Sonora	- 120 227	10 107	130 334
Agua Prieta	- 673	0	673
Caborca	- 2 955	0	2 955
Cajeme	- 35 865	0	35 865
Etchojoa	- 5 955	1 097	7 052
Guaymas	- 872	2 383	3 255
Hermosillo	- 49 629	0	49 629
Huatabampo	- 3 165	0	3 165
Navojoa	- 12 157	0	12 157
Nogales	- 881	0	881
Puerto Peñasco	- 483	0	483
San Luis Río Colorado	- 3 387	1 220	4 607
Otros	- 4 205	5 407	9 612

(Continúa)

**ENDEUDAMIENTO PÚBLICO NETO DE MUNICIPIOS SELECCIONADOS
POR ENTIDAD FEDERATIVA Y MUNICIPIO**

CUADRO 4.4.1

De 2000 a 2004
(Miles de pesos)

ENTIDAD FEDERATIVA MUNICIPIO	TOTAL	FINANCIAMIENTOS	AMORTIZACIONES
Tabasco	- 7 121	0	7 121
Balancán	0	0	0
Cárdenas	- 2 011	0	2 011
Centla	0	0	0
Centro	0	0	0
Comalcalco	0	0	0
Cunduacán	0	0	0
Emiliano Zapata	0	0	0
Huimanguillo	- 14	0	14
Jalapa	- 2 346	0	2 346
Jalpa de Méndez	0	0	0
Jonuta	- 7	0	7
Macuspana	0	0	0
Nacajuca	0	0	0
Paraíso	0	0	0
Tacotalpa	- 1 069	0	1 069
Teapa	- 1 674	0	1 674
Tenosique	0	0	0
Tamaulipas	- 5 617	285 168	290 785
Altamira	6 628	22 728	16 100
Ciudad Madero	757	7 062	6 305
Mante, El	3 309	7 722	4 413
Matamoros	15 519	43 781	28 262
Reynosa	82 695	102 476	19 781
Río Bravo	- 2 613	7 051	9 664
Tampico	- 31	24 309	24 340
Victoria	- 5 296	3 099	8 395
Otros	- 106 585	66 940	173 525
Tlaxcala	2 314	2 314	0
Apizaco	0	0	0
Tlaxcala	0	0	0
Otros	2 314	2 314	0
Veracruz de Ignacio de la Llave	224 709	282 361	57 652
Boca del Río	- 1 160	0	1 160
Coatzacoalcos	- 6 776	0	6 776
Córdoba	0	0	0
Cosoleacaque	1 035	4 865	3 830
Orizaba	41 695	41 695	0
Poza Rica de Hidalgo	0	0	0
Veracruz	- 7 242	0	7 242
Xalapa	- 4 258	0	4 258
Minatitlán	- 1 221	0	1 221
Túxpam	0	0	0
Otros	202 636	235 801	33 165
Yucatán	- 8 731	11 664	20 395
Mérida	- 12 294	3 023	15 317
Otros	3 563	8 641	5 078
Zacatecas	4 004	36 679	32 675
Guadalupe	642	4 180	3 538
Jerez	1 600	1 600	0
Pinos	- 5	1 300	1 305
Sombrerete	- 583	0	583
Valparaíso	- 464	0	464
Fresnillo	- 969	0	969
Zacatecas	3 783	0	1 905
Otros	0	29 599	23 911

(Continúa)

**ENDEUDAMIENTO PÚBLICO NETO DE MUNICIPIOS SELECCIONADOS
POR ENTIDAD FEDERATIVA Y MUNICIPIO**

CUADRO 4.4.1

De 2000 a 2004
(Miles de pesos)

ENTIDAD FEDERATIVA MUNICIPIO	TOTAL	FINANCIAMIENTOS	AMORTIZACIONES
2 0 0 2			
Total	1 040 759	5 398 289	4 357 530
Aguascalientes	- 28 237	8 515	36 752
Aguascalientes	- 34 478	0	34 478
Jesús María	1 707	2 083	376
Otros	4 534	6 432	1 898
Baja California	99 421	157 032	57 611
Ensenada	- 9 638	1 112	10 750
Mexicali	- 29 872	0	29 872
Tecate	- 769	15 491	16 260
Tijuana	139 700	140 429	729
Playas de Rosarito	0	0	0
Baja California Sur	- 22 747	70 766	93 513
Comondú	12 017	26 687	14 670
Mulegú	1 912	7 433	5 521
Cabos, Los	- 27 343	0	27 343
Paz, La	- 14 961	29 704	44 665
Otros	5 628	6 942	1 314
Campeche	- 20 736	19 573	40 309
Calkiní	- 8 487	642	9 129
Campeche	- 4 268	13 732	18 000
Champotón	- 377	4 814	5 191
Carmen	- 39	0	39
Escárcega	- 951	0	951
Otros	- 6 614	385	6 999
Coahuila de Zaragoza	7 758	35 886	28 128
Acuña	- 7 859	0	7 859
Monclova	7 812	7 828	16
Piedras Negras	- 6 896	0	6 896
Ramos Arizpe	77	558	481
Saltillo	- 2 086	0	2 086
San Pedro	- 9	0	9
Torreón	18 556	22 447	3 891
Otros	- 1 837	5 053	6 890
Colima	77 023	109 734	32 711
Colima	20 000	20 000	0
Manzanillo	37 638	50 000	12 362
Tecomán	16 645	28 424	11 779
Villa de Álvarez	- 410	0	410
Otros	3 150	11 310	8 160
Chiapas	27 840	41 085	13 245
Comitán de Domínguez	- 426	0	426
Motozintla	0	0	0
San Cristóbal de las Casas	0	0	0
Tapachula	6 318	10 000	3 682
Tuxtla Gutiérrez	- 6 668	0	6 668
Otros	28 616	31 085	2 469
Chihuahua	11 744	125 208	113 464
Cuahtémoc	- 1 356	5 970	7 326
Chihuahua	- 2 852	0	2 852
Delicias	0	0	0
Juárez	- 38 811	0	38 811
Nuevo Casas Grandes	4 288	4 288	0
Otros	50 475	114 950	64 475
Durango	58 437	113 449	55 012
Durango	60 551	81 656	21 105
Gómez Palacio	- 11 691	9 846	21 537
Lerdo	- 3 233	0	3 233
Otros	12 810	21 947	9 137

(Continúa)

**ENDEUDAMIENTO PÚBLICO NETO DE MUNICIPIOS SELECCIONADOS
POR ENTIDAD FEDERATIVA Y MUNICIPIO**

CUADRO 4.4.1

De 2000 a 2004

(Miles de pesos)

ENTIDAD FEDERATIVA MUNICIPIO	TOTAL	FINANCIAMIENTOS	AMORTIZACIONES
Guanajuato	- 326 478	23 266	349 744
Abasolo	- 122	0	122
Acámbaro	- 3 056	0	3 056
Allende	4 154	5 000	846
Celaya	- 12 635	0	12 635
Comonfort	0	0	0
Cortazar	0	0	0
Dolores Hidalgo	- 29	0	29
Guanajuato	- 2 012	0	2 012
Irapuato	- 295 945	0	295 945
León	- 12 795	0	12 795
Moroleón	4 000	4 000	0
Pénjamo	- 72	0	72
Salamanca	- 625	0	625
Salvatierra	- 2 683	0	2 683
San Francisco del Rincón	0	0	0
San Luis de la Paz	0	0	0
Silao	- 3 935	0	3 935
Yuriria	0	0	0
Otros	- 723	14 266	14 989
Guerrero	32 764	53 638	20 874
Acapulco de Juárez	- 10 408	0	10 408
Coyuca de Benitez	0	0	0
Chilpancingo de los Bravo	0	0	0
Iguala de la Independencia	0	0	0
José Azueta	17 702	18 114	412
Otros	25 470	35 524	10 054
Hidalgo	- 12 381	7 621	20 002
Huejutla de Reyes	- 35	0	35
Pachuca de Soto	0	0	0
Tula de Allende	- 1 143	934	2 077
Tulancingo de Bravo	0	0	0
Otros	- 11 203	6 687	17 890
Jalisco	571 954	1 020 244	448 290
Arandas	13 225	13 479	254
Autlán de Navarro	2 177	5 000	2 823
Zapotlán El Grande	- 956	14 999	15 955
Guadalajara	550 542	800 000	249 458
Lagos de Moreno	- 11 685	0	11 685
Ocotlán	- 510	0	510
Puerto Vallarta	- 7 914	0	7 914
San Juan de los Lagos	- 7 423	0	7 423
Tepatitlán de Morelos	- 340	0	340
Tlaquepaque	30 884	50 000	19 116
Tonalá	28 300	28 300	0
Zapopan	- 12 411	0	12 411
Zapotlanejo	- 2 312	2 632	4 944
Otros	- 9 623	105 834	115 457
México	- 553 651	887 690	1 441 341
Almoloya de Juárez	- 131	0	131
Atizapán de Zaragoza	- 79 484	26 000	105 484
Atlacomulco	6 499	6 695	196
Coacalco de Berriozábal	- 6 900	0	6 900
Cuautitlán	16 660	39 543	22 883
Cuautitlán Izcalli	0	0	0
Chalco	- 4 261	0	4 261
Chicoloapan	0	0	0
Chimalhuacán	- 16 031	8 562	24 593
Ecatepec de Morelos	- 253	0	253
Huixquilucan	- 26 149	41 644	67 793
Ixtapaluca	- 295	0	295

(Continúa)

**ENDEUDAMIENTO PÚBLICO NETO DE MUNICIPIOS SELECCIONADOS
POR ENTIDAD FEDERATIVA Y MUNICIPIO**

CUADRO 4.4.1

De 2000 a 2004
(Miles de pesos)

ENTIDAD FEDERATIVA MUNICIPIO	TOTAL	FINANCIAMIENTOS	AMORTIZACIONES
Ixtlahuaca	- 21 706	0	21 706
Jilotepec	- 1 064	1 103	2 167
Jiquipilco	- 5 494	2 000	7 494
Lerma	- 3 344	0	3 344
Metepec	- 29 587	15 000	44 587
Naucalpan de Juárez	- 149 885	120 416	270 301
Nezahualcóyotl	- 3 545	0	3 545
Nicolás Romero	- 1 504	0	1 504
Paz, La	- 13 921	52 882	66 803
San Felipe del Progreso	26 488	47 326	20 838
Tecámac	- 7 320	0	7 320
Tejupilco	6 810	7 000	190
Temascalcingo	0	0	0
Temoaya	- 3 763	1 500	5 263
Tenango del Valle	2 258	2 483	225
Tepetzotlán	14 000	14 000	0
Texcoco	10 188	26 363	16 175
Tiangustenco	3 467	6 000	2 533
Tlalnepantla de Baz	- 48 573	237 254	285 827
Toluca	- 237 298	0	237 298
Tultitlán	- 32 370	46 750	79 120
Villa Victoria	- 33	0	33
Zinacantepec	484	4 000	3 516
Valle de Chalco Solidaridad	- 92	0	92
Otros	52 498	181 169	128 671
Michoacán de Ocampo	122 565	257 908	135 343
Lázaro Cárdenas	23 632	47 870	24 238
Apatzingán	18 271	19 911	1 640
Hidalgo	2 681	8 352	5 671
Maravatio	9 647	9 647	0
Morelia	25 471	46 508	21 037
Pátzcuaro	4 780	6 900	2 120
Piedad, La	- 9 223	1 200	10 423
Puruándiro	- 286	2 252	2 538
Uruapan	4 423	12 965	8 542
Zamora	- 6 632	0	6 632
Zitácuaro	12 823	16 342	3 519
Otros	36 978	85 961	48 983
Morelos	45 410	79 515	34 105
Cuernavaca	14 742	45 267	30 525
Jiutepec	14 244	14 786	542
Temixco	- 2 527	0	2 527
Otros	18 951	19 462	511
Nayarit	7 344	27 060	19 716
Compostela	2 123	2 123	0
Santiago Ixcuintla	3 700	3 700	0
Tepic	- 6 794	0	6 794
Bahía de Banderas	- 2 524	0	2 524
Otros	10 839	21 237	10 398
Nuevo León	205 002	499 809	294 807
Apodaca	6 465	16 783	10 318
Cadereyta Jiménez	- 1 132	250	1 382
General Escobedo	11 374	13 867	2 493
Guadalupe	43 224	50 705	7 481
Juárez	0	0	0
Linares	- 3 628	0	3 628
Montemorelos	1 671	4 683	3 012
Monterrey	116 072	205 740	89 668
San Nicolás de los Garza	- 27 250	40 113	67 363
San Pedro Garza García	40 696	110 000	69 304
Santa Catarina	6 748	29 800	23 052
Santiago	1 569	3 900	2 331
Otros	9 193	23 968	14 775

(Continúa)

**ENDEUDAMIENTO PÚBLICO NETO DE MUNICIPIOS SELECCIONADOS
POR ENTIDAD FEDERATIVA Y MUNICIPIO**

CUADRO 4.4.1

De 2000 a 2004
(Miles de pesos)

ENTIDAD FEDERATIVA MUNICIPIO	TOTAL	FINANCIAMIENTOS	AMORTIZACIONES
Oaxaca	209 007	276 093	67 086
Oaxaca de Juárez	- 9 654	0	9 654
San Juan Bautista Tuxtepec	- 4 406	0	4 406
Otros	223 067	276 093	53 026
Puebla	- 81 236	80 533	161 769
Atlixco	- 8 299	0	8 299
Puebla	- 47 042	6 303	53 345
Otros	- 25 895	74 230	100 125
Querétaro Arteaga	17 921	20 823	2 902
Amealco de Bonfil	0	0	0
Cadereyta de Montes	3 355	4 465	1 110
Corregidora	- 1 337	0	1 337
Marqués, El	694	694	0
Querétaro	0	0	0
San Juan del Río	- 277	0	277
Tequisquiapan	7 140	7 318	178
Otros	8 346	8 346	0
Quintana Roo	102 965	164 398	61 433
Felipe Carrillo Puerto	0	0	0
Benito Juárez	102 808	154 720	51 912
Cozumel	0	0	0
Othón P. Blanco	- 3 644	0	3 644
Solidaridad	3 732	6 639	2 907
Otros	69	3 039	2 970
San Luis Potosí	12 645	95 181	82 536
Ciudad Valles	1 551	1 551	0
Matehuala	- 2 685	0	2 685
Rioverde	- 16	0	16
San Luis Potosí	- 3 969	41 500	45 469
Soledad de Graciano Sánchez	- 4 412	0	4 412
Tamazunchale	8 905	12 038	3 133
Xilitla	- 155	0	155
Otros	13 426	40 092	26 666
Sinaloa	55 269	158 771	103 502
Ahome	6 291	10 689	4 398
Culiacán	2 221	19 258	17 037
Fuerte, El	4 175	11 195	7 020
Guasave	- 6 969	31 588	38 557
Mazatlán	- 5 834	8 538	14 372
Salvador Alvarado	- 214	3 883	4 097
Sinaloa	1 984	3 049	1 065
Navolato	36 630	40 409	3 779
Otros	16 985	30 162	13 177
Sonora	- 89 871	98 833	188 704
Agua Prieta	- 2 976	0	2 976
Caborca	- 6 896	0	6 896
Cajeme	- 45 837	0	45 837
Etchojoa	- 10 694	0	10 694
Guaymas	- 2 867	8 730	11 597
Hermosillo	- 28 194	25 000	53 194
Huatabampo	5 953	16 533	10 580
Navojoa	- 8 339	10 852	19 191
Nogales	- 1 635	0	1 635
Puerto Peñasco	8 986	9 680	694
San Luis Río Colorado	- 4 531	0	4 531
Otros	7 159	28 038	20 879

(Continúa)

**ENDEUDAMIENTO PÚBLICO NETO DE MUNICIPIOS SELECCIONADOS
POR ENTIDAD FEDERATIVA Y MUNICIPIO**

CUADRO 4.4.1

De 2000 a 2004
(Miles de pesos)

ENTIDAD FEDERATIVA MUNICIPIO	TOTAL	FINANCIAMIENTOS	AMORTIZACIONES
Tabasco	- 1 294	0	1 294
Balancán	0	0	0
Cárdenas	0	0	0
Centla	0	0	0
Centro	- 1 131	0	1 131
Comalcalco	- 163	0	163
Cunduacán	0	0	0
Emiliano Zapata	0	0	0
Huimanguillo	0	0	0
Jalapa	0	0	0
Jalpa de Méndez	0	0	0
Jonuta	0	0	0
Macuspana	0	0	0
Nacajuca	0	0	0
Paraíso	0	0	0
Tacotalpa	0	0	0
Teapa	0	0	0
Tenosique	0	0	0
Tamaulipas	226 055	350 200	124 145
Altamira	15 564	15 806	242
Ciudad Madero	34 931	43 583	8 652
Mante, El	9 781	11 891	2 110
Matamoros	30 575	31 852	1 277
Reynosa	- 44 797	0	44 797
Río Bravo	5 316	10 541	5 225
Tampico	8 645	30 931	22 286
Victoria	25 655	28 754	3 099
Otros	140 385	176 842	36 457
Tlaxcala	6 236	6 774	538
Apizaco	0	0	0
Tlaxcala	992	992	0
Otros	5 244	5 782	538
Veracruz de Ignacio de la Llave	158 845	429 910	271 065
Boca del Río	0	0	0
Coatzacoalcos	15 753	58 353	42 600
Córdoba	0	0	0
Cosoleacaque	1 093	4 379	3 286
Orizaba	14 163	73 752	59 589
Poza Rica de Hidalgo	- 1 500	0	1 500
Veracruz	0	0	0
Xalapa	- 6 543	13 359	19 902
Minatitlán	- 350	0	350
Túxpam	- 1 071	0	1 071
Otros	137 300	280 067	142 767
Yucatán	43 667	67 400	23 733
Mérida	- 145	2 402	2 547
Otros	43 812	64 998	21 186
Zacatecas	77 518	111 374	33 856
Guadalupe	- 25	0	25
Jerez	3 465	4 500	1 035
Pinos	954	1 202	248
Sombrerete	2 525	4 005	1 480
Valparaíso	10 306	10 307	1
Fresnillo	9 305	12 200	2 895
Zacatecas	8 993	8 993	0
Otros	41 995	70 167	28 172

(Continúa)

**ENDEUDAMIENTO PÚBLICO NETO DE MUNICIPIOS SELECCIONADOS
POR ENTIDAD FEDERATIVA Y MUNICIPIO**

CUADRO 4.4.1

De 2000 a 2004
(Miles de pesos)

ENTIDAD FEDERATIVA MUNICIPIO	TOTAL	FINANCIAMIENTOS	AMORTIZACIONES
2 0 0 3			
Total	304 973	6 006 136	5 701 163
Aguascalientes	63 530	104 957	41 427
Aguascalientes	62 161	100 000	37 839
Jesús María	490	1 214	724
Otros	879	3 743	2 864
Baja California	206 835	361 019	154 184
Ensenada	7 390	18 982	11 592
Mexicali	64 981	102 750	37 769
Tecate	1 980	8 287	6 307
Tijuana	132 898	231 000	98 102
Playas de Rosarito	- 414	0	414
Baja California Sur	- 12 392	56 432	68 824
Comondú	- 20 341	0	20 341
Mulegú	343	4 396	4 053
Cabos, Los	6 631	12 158	5 527
Paz, La	- 3 187	34 840	38 027
Otros	4 162	5 038	876
Campeche	- 16 420	6 921	23 341
Calkiní	0	0	0
Campeche	- 9 759	0	9 759
Champotón	- 460	2 873	3 333
Carmen	0	0	0
Escárcega	0	0	0
Otros	- 6 201	4 048	10 249
Coahuila de Zaragoza	20 641	66 880	46 239
Acuña	0	0	0
Monclova	30 440	30 440	0
Piedras Negras	3 066	11 207	8 141
Ramos Arizpe	14 222	14 578	356
Saltillo	- 16 132	0	16 132
San Pedro	- 5	0	5
Torreón	- 18 182	0	18 182
Otros	7 232	10 655	3 423
Colima	- 44 648	36 370	81 018
Colima	13 569	13 569	0
Manzanillo	- 29 548	8 689	38 237
Tecomán	- 24 617	3 000	27 617
Villa de Álvarez	0	0	0
Otros	- 4 052	11 112	15 164
Chiapas	160	22 941	22 781
Comitán de Domínguez	0	0	0
Motozintla	0	0	0
San Cristóbal de las Casas	0	0	0
Tapachula	- 1 739	5 000	6 739
Tuxtla Gutiérrez	0	0	0
Otros	1 899	17 941	16 042
Chihuahua	1 238	90 970	89 732
Cuauhtémoc	2 922	8 299	5 377
Chihuahua	- 4 411	1 304	5 715
Delicias	- 1 858	0	1 858
Juárez	- 48 058	3 512	51 570
Nuevo Casas Grandes	0	0	0
Otros	52 643	77 855	25 212
Durango	26 782	209 949	183 167
Durango	14 336	120 441	106 105
Gómez Palacio	- 14 801	22 621	37 422
Lerdo	1 864	8 928	7 064
Otros	25 383	57 959	32 576

(Continúa)

**ENDEUDAMIENTO PÚBLICO NETO DE MUNICIPIOS SELECCIONADOS
POR ENTIDAD FEDERATIVA Y MUNICIPIO**

CUADRO 4.4.1

De 2000 a 2004
(Miles de pesos)

ENTIDAD FEDERATIVA MUNICIPIO	TOTAL	FINANCIAMIENTOS	AMORTIZACIONES
Guanajuato	- 57 406	41 901	99 307
Abasolo	0	0	0
Acámbaro	- 2 620	0	2 620
Allende	- 1 201	0	1 201
Celaya	- 13 518	0	13 518
Comonfort	- 374	0	374
Cortazar	- 10 935	0	10 935
Dolores Hidalgo	0	0	0
Guanajuato	- 1 414	127	1 541
Irapuato	- 11 524	0	11 524
León	- 34 936	0	34 936
Moroleón	345	4 345	4 000
Pénjamo	0	0	0
Salamanca	0	656	656
Salvatierra	- 1 860	0	1 860
San Francisco del Rincón	0	0	0
San Luis de la Paz	0	0	0
Silao	- 4 073	0	4 073
Yuriria	0	0	0
Otros	24 704	36 773	12 069
Guerrero	53 234	70 137	16 903
Acapulco de Juárez	- 4 098	0	4 098
Coyuca de Benitez	11 518	11 518	0
Chilpancingo de los Bravo	- 738	0	738
Iguala de la Independencia	- 13	269	282
José Azueta	- 56	0	56
Otros	46 621	58 350	11 729
Hidalgo	30 140	47 834	17 694
Huejutla de Reyes	NC	0	NS
Pachuca de Soto	28 872	35 143	6 271
Tula de Allende	1 500	1 911	411
Tulancingo de Bravo	- 6 099	0	6 099
Otros	5 867	10 780	4 913
Jalisco	- 620 018	233 887	853 905
Arandas	9 695	16 849	7 154
Autlán de Navarro	- 1 757	2 700	4 457
Zapotlán El Grande	10 299	64 804	54 505
Guadalajara	- 452 294	0	452 294
Lagos de Moreno	- 19 750	0	19 750
Ocotlán	- 938	0	938
Puerto Vallarta	- 380	0	380
San Juan de los Lagos	- 2 971	2 650	5 621
Tepatitlán de Morelos	- 12 430	0	12 430
Tlaquepaque	- 11 337	34 828	46 165
Tonalá	- 41 158	0	41 158
Zapopan	- 51 103	0	51 103
Zapotlanejo	- 2 671	7 480	10 151
Otros	- 43 223	104 576	147 799
México	168 111	1 517 714	1 349 603
Almoloya de Juárez	27 360	27 399	39
Atizapán de Zaragoza	- 105 513	32 750	138 263
Atlacomulco	722	1 000	278
Coacalco de Berriozábal	14 269	28 656	14 387
Cuautitlán	- 20 642	0	20 642
Cuautitlán Izcalli	30 504	31 175	671
Chalco	36 860	37 873	1 013
Chicoloapan	17 410	17 410	0
Chimalhuacán	5 627	35 000	29 373
Ecatepec de Morelos	- 14 061	106 000	120 061
Huixquilucan	65 272	132 000	66 728
Ixtapaluca	- 1 241	4	1 245

(Continúa)

**ENDEUDAMIENTO PÚBLICO NETO DE MUNICIPIOS SELECCIONADOS
POR ENTIDAD FEDERATIVA Y MUNICIPIO**

CUADRO 4.4.1

De 2000 a 2004

(Miles de pesos)

ENTIDAD FEDERATIVA MUNICIPIO	TOTAL	FINANCIAMIENTOS	AMORTIZACIONES
Ixtlahuaca	2 311	14 000	11 689
Jilotepec	- 1 884	588	2 472
Jiquipilco	3 057	6 804	3 747
Lerma	22 045	24 332	2 287
Metepec	- 31 300	9 853	41 153
Naucalpan de Juárez	- 86 909	109 250	196 159
Nezahualcóyotl	- 100 639	127	100 766
Nicolás Romero	49 221	52 284	3 063
Paz, La	81 581	106 348	24 767
San Felipe del Progreso	36 166	43 157	6 991
Tecámac	838	8 000	7 162
Tejupilco	6 518	13 793	7 275
Temascalcingo	8 431	8 431	0
Temoaya	- 4 528	2 875	7 403
Tenango del Valle	- 5 631	0	5 631
Tepotzotlán	0	0	0
Texcoco	19 980	45 053	25 073
Tianguistenco	- 1 817	4 700	6 517
Tlalnepantla de Baz	5 210	231 700	226 490
Toluca	- 12 100	0	12 100
Tultitlán	288	96 662	96 374
Villa Victoria	- 7 042	0	7 042
Zinacantepec	3 102	22 400	19 298
Valle de Chalco Solidaridad	- 6 502	0	6 502
Otros	131 148	268 090	136 942
Michoacán de Ocampo	- 162 400	227 706	390 106
Lázaro Cárdenas	5 019	41 617	36 598
Apatzingán	- 9 489	26 972	36 461
Hidalgo	- 10 405	0	10 405
Maravatio	795	12 756	11 961
Morelia	- 59 519	0	59 519
Pátzcuaro	- 6 811	0	6 811
Piedad, La	- 14 519	5 396	19 915
Puruándiro	1 466	10 917	9 451
Uruapan	- 33 465	0	33 465
Zamora	- 9 339	2 527	11 866
Zitácuaro	- 15 267	0	15 267
Otros	- 10 866	127 521	138 387
Morelos	- 54 998	13 629	68 627
Cuernavaca	- 38 931	0	38 931
Jiutepec	- 15 287	0	15 287
Temixco	- 2 571	0	2 571
Otros	1 791	13 629	11 838
Nayarit	11 376	45 456	34 080
Compostela	- 1 573	0	1 573
Santiago Ixcuintla	- 2 579	0	2 579
Tepic	27 702	28 660	958
Bahía de Banderas	- 218	0	218
Otros	- 11 956	16 796	28 752
Nuevo León	51 301	437 670	386 369
Apodaca	- 3 338	13 813	17 151
Cadereyta Jiménez	- 1 074	0	1 074
General Escobedo	20 172	37 343	17 171
Guadalupe	42 514	56 260	13 746
Juárez	0	0	0
Linares	- 3 196	0	3 196
Montemorelos	- 5 221	1 341	6 562
Monterrey	24 273	184 000	159 727
San Nicolás de los Garza	- 9 658	60 500	70 158
San Pedro Garza García	21 067	50 000	28 933
Santa Catarina	- 18 618	20 575	39 193
Santiago	- 3 508	0	3 508
Otros	- 12 112	13 838	25 950

(Continúa)

**ENDEUDAMIENTO PÚBLICO NETO DE MUNICIPIOS SELECCIONADOS
POR ENTIDAD FEDERATIVA Y MUNICIPIO**

CUADRO 4.4.1

De 2000 a 2004
(Miles de pesos)

ENTIDAD FEDERATIVA MUNICIPIO	TOTAL	FINANCIAMIENTOS	AMORTIZACIONES
Oaxaca	34 791	96 323	61 532
Oaxaca de Juárez	8 975	10 037	1 062
San Juan Bautista Tuxtepec	14 326	14 326	0
Otros	11 490	71 960	60 470
Puebla	217 796	344 191	126 395
Atlixco	- 2 747	0	2 747
Puebla	169 135	205 692	36 557
Otros	51 408	138 499	87 091
Querétaro Arteaga	122 346	129 167	6 821
Amealco de Bonfil	0	0	0
Cadereyta de Montes	0	0	0
Corregidora	- 1 398	0	1 398
Marqués, El	3 500	3 500	0
Querétaro	107 707	107 707	0
San Juan del Río	7 734	7 987	253
Tequisquiapan	- 176	0	176
Otros	4 979	9 973	4 994
Quintana Roo	250 428	294 051	43 623
Felipe Carrillo Puerto	1 998	4 988	2 990
Benito Juárez	162 032	189 028	26 996
Cozumel	0	0	0
Othón P. Blanco	- 3 132	0	3 132
Solidaridad	90 038	97 025	6 987
Otros	- 508	3 010	3 518
San Luis Potosí	- 74 265	67 197	141 462
Ciudad Valles	1 240	2 926	1 686
Matehuala	- 10 560	0	10 560
Rioverde	0	0	0
San Luis Potosí	- 75 397	0	75 397
Soledad de Graciano Sánchez	3 090	6 123	3 033
Tamazunchale	6 152	9 934	3 782
Xilitla	- 564	75	639
Otros	1 774	48 139	46 365
Sinaloa	83 132	292 262	209 130
Ahome	14 759	36 062	21 303
Culiacán	38 203	82 919	44 716
Fuerte, El	266	9 639	9 373
Guasave	12 152	55 586	43 434
Mazatlán	3 455	35 313	31 858
Salvador Alvarado	1 548	9 873	8 325
Sinaloa	- 2 718	2 691	5 409
Navolato	21 535	29 647	8 112
Otros	- 6 068	30 532	36 600
Sonora	- 178 593	56 437	235 030
Agua Prieta	- 7 191	0	7 191
Caborca	1 979	5 224	3 245
Cajeme	- 37 662	0	37 662
Etchojoa	- 9 034	283	9 317
Guaymas	- 2 735	17 163	19 898
Huatabampo	- 9 996	0	9 996
Hermosillo	- 101 663	0	101 663
Navojoa	- 3 935	8 500	12 435
Nogales	- 734	0	734
Puerto Peñasco	10 165	10 838	673
San Luis Río Colorado	- 2 745	0	2 745
Otros	- 15 042	14 429	29 471

(Continúa)

**ENDEUDAMIENTO PÚBLICO NETO DE MUNICIPIOS SELECCIONADOS
POR ENTIDAD FEDERATIVA Y MUNICIPIO**

CUADRO 4.4.1

De 2000 a 2004
(Miles de pesos)

ENTIDAD FEDERATIVA MUNICIPIO	TOTAL	FINANCIAMIENTOS	AMORTIZACIONES
Tabasco	- 16	0	16
Balancán	0	0	0
Cárdenas	0	0	0
Centla	0	0	0
Centro	0	0	0
Comalcalco	0	0	0
Cunduacán	0	0	0
Emiliano Zapata	0	0	0
Huimanguillo	0	0	0
Jalapa	0	0	0
Jalpa de Méndez	0	0	0
Jonuta	0	0	0
Macuspana	0	0	0
Nacajuca	0	0	0
Paraíso	0	0	0
Tacotalpa	0	0	0
Teapa	- 16	0	16
Tenosique	0	0	0
Tamaulipas	161 235	650 561	489 326
Altamira	84 177	109 291	25 114
Ciudad Madero	- 13 671	31 800	45 471
Mante, El	- 1 814	9 310	11 124
Matamoros	- 3 931	26 956	30 887
Reynosa	- 18 896	0	18 896
Río Bravo	- 2 515	9 166	11 681
Tampico	5 706	112 821	107 115
Victoria	51 884	67 526	15 642
Otros	60 295	283 691	223 396
Tlaxcala	- 1 703	3 394	5 097
Apizaco	0	0	0
Tlaxcala	0	0	0
Otros	- 1 703	3 394	5 097
Veracruz de Ignacio de la Llave	- 68 698	81 921	150 619
Boca del Río	- 2 550	0	2 550
Coatzacoalcos	- 14 884	41 690	56 574
Córdoba	0	0	0
Cosoleacaque	- 187	0	187
Orizaba	0	0	0
Poza Rica de Hidalgo	- 5 482	0	5 482
Veracruz	0	0	0
Xalapa	- 17 569	0	17 569
Minatitlán	- 5 590	0	5 590
Túxpam	- 5 311	0	5 311
Otros	- 17 125	40 231	57 356
Yucatán	74 658	191 056	116 398
Mérida	73 842	122 187	48 345
Otros	816	68 869	68 053
Zacatecas	18 796	207 203	188 407
Guadalupe	36 947	37 447	500
Jerez	- 95	3 578	3 673
Pinos	- 11 750	1 000	12 750
Sombrerete	- 806	2 300	3 106
Valparaíso	2 119	4 220	2 101
Fresnillo	- 2 276	25 813	28 089
Zacatecas	- 12 287	0	12 287
Otros	6 944	132 845	125 901

(Continúa)

**ENDEUDAMIENTO PÚBLICO NETO DE MUNICIPIOS SELECCIONADOS
POR ENTIDAD FEDERATIVA Y MUNICIPIO**

CUADRO 4.4.1

De 2000 a 2004
(Miles de pesos)

ENTIDAD FEDERATIVA MUNICIPIO	TOTAL	FINANCIAMIENTOS	AMORTIZACIONES
2 0 0 4^P			
Total	3 005 237	9 528 497	6 523 260
Aguascalientes	- 59 258	8 670	67 928
Aguascalientes	- 57 974	1 382	59 356
Jesús María	2 068	3 902	1 834
Otros	- 3 352	3 386	6 738
Baja California	25 041	230 140	205 099
Ensenada	- 60 241	6 948	67 189
Mexicali	82 245	123 803	41 558
Tecate	- 12 037	19 389	31 426
Tijuana	15 074	80 000	64 926
Playas de Rosarito	0	0	0
Baja California Sur	- 30 184	70 750	100 934
Comondú	- 16 058	24 740	40 798
Mulegé	- 7 316	11 414	18 730
Cabos, Los	- 7 264	0	7 264
Paz, La	- 3 795	29 628	33 423
Otros	4 249	4 968	719
Campeche	34 144	63 512	29 368
Calkiní	0	0	0
Campeche	40 444	55 180	14 736
Champotón	0	0	0
Carmen	- 5 521	0	5 521
Escárcega	- 1 493	0	1 493
Otros	714	8 332	7 618
Coahuila de Zaragoza	- 22 957	33 108	56 065
Acuña	3 180	3 180	0
Monclova	4 836	4 836	0
Piedras Negras	2 432	11 515	9 083
Ramos Arizpe	3 451	4 417	966
Saltillo	- 15 581	0	15 581
San Pedro	2 799	2 799	0
Torreón	- 1 598	0	1 598
Otros	- 22 476	6 361	28 837
Colima	- 7 670	67 794	75 464
Colima	10 474	22 000	11 526
Manzanillo	- 6 161	20 000	26 161
Tecomán	- 5 375	20 097	25 472
Villa de Álvarez	154	154	0
Otros	- 6 762	5 543	12 305
Chiapas	183 484	194 687	11 203
Comitán de Domínguez	0	0	0
Motozintla	0	0	0
San Cristóbal de las Casas	13 781	14 900	1 119
Tapachula	0	0	0
Tuxtla Gutiérrez	102 300	102 300	0
Otros	67 403	77 487	10 084
Chihuahua	29 048	67 483	38 435
Cuahtémoc	- 961	0	961
Chihuahua	- 7 319	0	7 319
Delicias	4 176	6 222	2 046
Juárez	9 645	9 645	0
Nuevo Casas Grandes	0	0	0
Otros	23 507	51 616	28 109
Durango	- 18 278	144 178	162 456
Durango	- 24 149	77 204	101 353
Gómez Palacio	- 13 213	28 555	41 768
Lerdo	19 398	23 629	4 231
Otros	- 314	14 790	15 104

(Continúa)

**ENDEUDAMIENTO PÚBLICO NETO DE MUNICIPIOS SELECCIONADOS
POR ENTIDAD FEDERATIVA Y MUNICIPIO**

CUADRO 4.4.1

De 2000 a 2004
(Miles de pesos)

ENTIDAD FEDERATIVA MUNICIPIO	TOTAL	FINANCIAMIENTOS	AMORTIZACIONES
Guanajuato	- 38 306	76 587	114 893
Abasolo	- 9 909	396	10 305
Acámbaro	- 4 052	0	4 052
Allende	- 22	0	22
Celaya	- 13 900	0	13 900
Comonfort	- 30	0	30
Cortazar	- 1 841	0	1 841
Dolores Hidalgo	1 770	1 770	0
Guanajuato	11 994	13 000	1 006
Irapuato	13 571	17 300	3 729
León	- 59 298	0	59 298
Pénjamo	0	0	0
Salamanca	- 683	0	683
Salvatierra	0	0	0
San Francisco del Rincón	20 000	20 000	0
San Luis de la Paz	0	0	0
Silao	- 5 641	0	5 641
Yuriria	0	0	0
Otros	9 735	24 121	14 386
Guerrero	- 21 532	39 027	60 559
Acapulco de Juárez	- 24 957	31 130	56 087
Chilpancingo de los Bravo	0	0	0
Iguala de la Independencia	0	0	0
José Azueta	2 935	2 935	0
Otros	490	4 962	4 472
Hidalgo	44 691	60 106	15 415
Huejutla de Reyes	0	0	0
Pachuca de Soto	24 605	24 605	0
Tulancingo de Bravo	0	0	0
Otros	20 086	35 501	15 415
Jalisco	- 52 735	419 707	472 442
Arandas	8 384	26 644	18 260
Autlán de Navarro	- 1 606	0	1 606
Zapotlán El Grande	19 695	50 000	30 305
Guadalajara	- 120 389	0	120 389
Lagos de Moreno	- 16 263	0	16 263
Ocotlán	6 425	14 480	8 055
Puerto Vallarta	14 867	15 000	133
Tepatitlán de Morelos	- 6 972	0	6 972
Tlaquepaque	- 30 677	0	30 677
Tonalá	71 881	84 557	12 676
Zapopan	- 41 164	0	41 164
Zapotlanejo	2 661	12 182	9 521
Otros	40 423	216 844	176 421
México	686 498	2 514 997	1 828 499
Almoloya de Juárez	- 2 967	12 616	15 583
Atizapán de Zaragoza	- 33 608	0	33 608
Atlacomulco	1 400	1 400	0
Coacalco de Berriozábal	30 621	61 896	31 275
Cuautitlán	10 213	12 635	2 422
Chalco	22 708	77 957	55 249
Chicoloapan	- 1 706	45	1 751
Chimalhuacán	15 821	70 437	54 616
Ecatepec de Morelos	407 958	630 560	222 602
Huixquilucan	127 246	612 278	485 032
Ixtapaluca	12 639	24 000	11 361

(Continúa)

**ENDEUDAMIENTO PÚBLICO NETO DE MUNICIPIOS SELECCIONADOS
POR ENTIDAD FEDERATIVA Y MUNICIPIO**

CUADRO 4.4.1

De 2000 a 2004
(Miles de pesos)

ENTIDAD FEDERATIVA MUNICIPIO	TOTAL	FINANCIAMIENTOS	AMORTIZACIONES
Ixtlahuaca	- 4 075	4 113	8 188
Jilotepec	4 792	8 500	3 708
Jiquipilco	10 474	12 465	1 991
Lerma	45 627	64 089	18 462
Metepec	16 182	38 481	22 299
Naucalpan de Juárez	- 125 160	25 000	150 160
Nezahualcóyotl	- 81 671	0	81 671
Nicolás Romero	- 84 845	20 000	104 845
Paz, La	1 758	6 394	4 636
San Felipe del Progreso	919	6 018	5 099
Tecámac	- 11 219	0	11 219
Tejupilco	14 300	17 900	3 600
Temascalcingo	20 641	20 819	178
Temoaya	- 72	400	472
Tepetzotlán	0	0	0
Texcoco	15 150	67 800	52 650
Tlanguistenco	9 444	11 922	2 478
Tlalnepantla de Baz	88 499	302 301	213 802
Toluca	- 7 114	0	7 114
Tultitlán	- 63 140	45 000	108 140
Villa Victoria	- 189	0	189
Zinacantepec	4 019	18 504	14 485
Valle de Chalco Solidaridad	12 215	18 006	5 791
Otros	229 638	323 461	93 823
Michoacán de Ocampo	126 435	580 712	454 277
Lázaro Cárdenas	- 9 841	37 900	47 741
Apatzingán	- 5 660	17 605	23 265
Hidalgo	- 168	8 140	8 308
Maravatío	- 9 461	4 022	13 483
Morelia	- 51 194	15 000	66 194
Pátzcuaro	19 482	28 765	9 283
Piedad, La	6 385	25 426	19 041
Puruándiro	20	16 785	16 765
Uruapan	82 449	130 490	48 041
Zamora	14 151	31 157	17 006
Zitácuaro	11 698	21 258	9 560
Otros	68 574	244 164	175 590
Morelos	62 158	175 202	113 044
Cuernavaca	- 80 263	0	80 263
Jiutepec	56 531	60 690	4 159
Temixco	32 287	33 244	957
Otros	53 603	81 268	27 665
Nayarit	42 779	86 737	43 958
Compostela	- 2 000	12 000	14 000
Santiago Ixcuintla	9 521	12 454	2 933
Tepic	- 1 857	0	1 857
Bahía de Banderas	- 102	0	102
Otros	37 217	62 283	25 066
Nuevo León	1 347 634	1 987 181	639 547
Apodaca	- 4 844	12 630	17 474
Cadereyta Jiménez	- 40	0	40
General Escobedo	15 455	20 000	4 545
Guadalupe	111 407	141 174	29 767
Juárez	- 132	0	132
Linares	- 2 958	0	2 958
Montemorelos	1 051	4 740	3 689
Monterrey	1 224 314	1 618 742	394 428
San Nicolás de los Garza	12 014	99 256	87 242
San Pedro Garza García	- 5 967	35 000	40 967
Santa Catarina	- 7 358	25 000	32 358
Santiago	- 1 308	0	1 308
Otros	6 000	30 639	24 639

(Continúa)

**ENDEUDAMIENTO PÚBLICO NETO DE MUNICIPIOS SELECCIONADOS
POR ENTIDAD FEDERATIVA Y MUNICIPIO**

CUADRO 4.4.1

De 2000 a 2004
(Miles de pesos)

ENTIDAD FEDERATIVA MUNICIPIO	TOTAL	FINANCIAMIENTOS	AMORTIZACIONES
Oaxaca	240 007	242 838	2 831
Oaxaca de Juárez	7 202	7 202	0
San Juan Bautista Tuxtepec	14 556	14 556	0
Otros	218 249	221 080	2 831
Puebla	488 915	702 214	213 299
Atlixco	- 8 336	0	8 336
Puebla	166 846	210 293	43 447
Otros	330 405	491 921	161 516
Querétaro Arteaga	58 999	184 745	125 746
Amealco de Bonfil	0	0	0
Cadereyta de Montes	- 805	1 800	2 605
Corregidora	- 11 840	0	11 840
Marqués, El	0	0	0
Querétaro	18 418	123 042	104 624
San Juan del Río	20 926	21 169	243
Tequisquiapan	- 170	0	170
Otros	32 470	38 734	6 264
Quintana Roo	15 484	76 134	60 650
Felipe Carrillo Puerto	959	4 226	3 267
Benito Juárez	- 5 468	33 662	39 130
Cozumel	0	0	0
Othón P. Blanco	- 3 757	0	3 757
Solidaridad	27 016	38 000	10 984
Otros	- 3 266	246	3 512
San Luis Potosí	71 936	119 670	47 734
Ciudad Valles	3 284	5 232	1 948
Matehuala	- 5 182	0	5 182
Rioverde	0	0	0
San Luis Potosí	15 119	17 668	2 549
Soledad de Graciano Sánchez	29 871	36 670	6 799
Tamazunchale	- 9 940	0	9 940
Xilitla	- 2 117	0	2 117
Otros	40 901	60 100	19 199
Sinaloa	- 47 674	297 963	345 637
Ahome	9 188	33 680	24 492
Culiacán	- 55 220	18 718	73 938
Fuerte, El	- 2 153	6 580	8 733
Guasave	17 290	73 664	56 374
Mazatlán	- 43 229	61 735	104 964
Salvador Alvarado	15 310	24 442	9 132
Sinaloa	12 516	18 719	6 203
Navolato	- 6 538	15 392	21 930
Otros	5 162	45 033	39 871
Sonora	- 11 385	184 433	195 818
Agua Prieta	- 4 843	0	4 843
Caborca	- 2 217	4 188	6 405
Cajeme	- 27 216	0	27 216
Guaymas	9 780	25 375	15 595
Hermosillo	13 484	100 000	86 516
Huatabampo	- 3 043	0	3 043
Navjoa	- 26 004	0	26 004
Nogales	3 167	11 000	7 833
Puerto Peñasco	- 2 673	633	3 306
San Luis Río Colorado	5 519	5 967	448
Otros	22 661	37 270	14 609

(Continúa)

**ENDEUDAMIENTO PÚBLICO NETO DE MUNICIPIOS SELECCIONADOS
POR ENTIDAD FEDERATIVA Y MUNICIPIO**

CUADRO 4.4.1

De 2000 a 2004
(Miles de pesos)

ENTIDAD FEDERATIVA MUNICIPIO	TOTAL	FINANCIAMIENTOS	AMORTIZACIONES
Tabasco	- 1 820	0	1 820
Balancán	0	0	0
Cárdenas	- 1 820	0	1 820
Centla	0	0	0
Centro	0	0	0
Comalcalco	0	0	0
Cunduacán	0	0	0
Emiliano Zapata	0	0	0
Huimanguillo	0	0	0
Jalapa	0	0	0
Jalpa de Méndez	0	0	0
Jonuta	0	0	0
Macuspana	0	0	0
Nacajuca	0	0	0
Paraíso	0	0	0
Tacotalpa	0	0	0
Teapa	0	0	0
Tenosique	0	0	0
Tamaulipas	- 149 309	398 915	548 224
Altamira	- 35 492	30 442	65 934
Ciudad Madero	13 922	39 003	25 081
Mante, El	- 4 645	2 766	7 411
Matamoros	49 074	56 967	7 893
Reynosa	23 591	45 307	21 716
Río Bravo	- 772	7 700	8 472
Tampico	- 20 401	67 007	87 408
Victoria	- 22 214	7 471	29 685
Otros	- 152 372	142 252	294 624
Tlaxcala	28 180	30 574	2 394
Apizaco	0	0	0
Tlaxcala	0	0	0
Otros	28 180		2 394
Veracruz de Ignacio de la Llave	- 78 734	70 234	148 968
Boca del Río	0	0	0
Coatzacoalcos	- 6 461	0	6 461
Córdoba	0	0	0
Cosoleacaque	- 465	2 567	3 032
Minatitlán	0	0	0
Orizaba	- 9 288	11 892	21 180
Poza Rica de Hidalgo	0	0	0
Túxpam	0	0	0
Veracruz	- 33 471	0	33 471
Xalapa	0	0	0
Otros	- 29 049	55 775	84 824
Yucatán	63 348	167 199	103 851
Mérida	72 698	124 407	51 709
Otros	- 9 350	42 792	52 142
Zacatecas	- 3 702	233 000	236 702
Guadalupe	- 736	0	736
Jerez	372	4 384	4 086
Pinos	- 10 947	0	10 947
Sombrerete	15 910	20 250	4 340
Fresnillo	- 36 959	17 591	54 550
Zacatecas	1	22 713	22 712
Otros	28 657	168 062	139 331

NOTA: Se refiere a los más representativos a nivel nacional, los que en conjunto representan cerca del 60% de los ingresos totales de los municipios del país.

FUENTE: INEGI. *Finanzas Públicas Estatales y Municipales de México, 2000-2003*. Aguascalientes, Ags., 2005.

INEGI. *Finanzas Públicas Estatales y Municipales de México, 2001-2004*. Aguascalientes, Ags., 2006.

ENDEUDAMIENTO NETO REAL DE LOS MUNICIPIOS

De 1993 a 2004

(Miles de pesos)

GRÁFICA 4.4.1.1

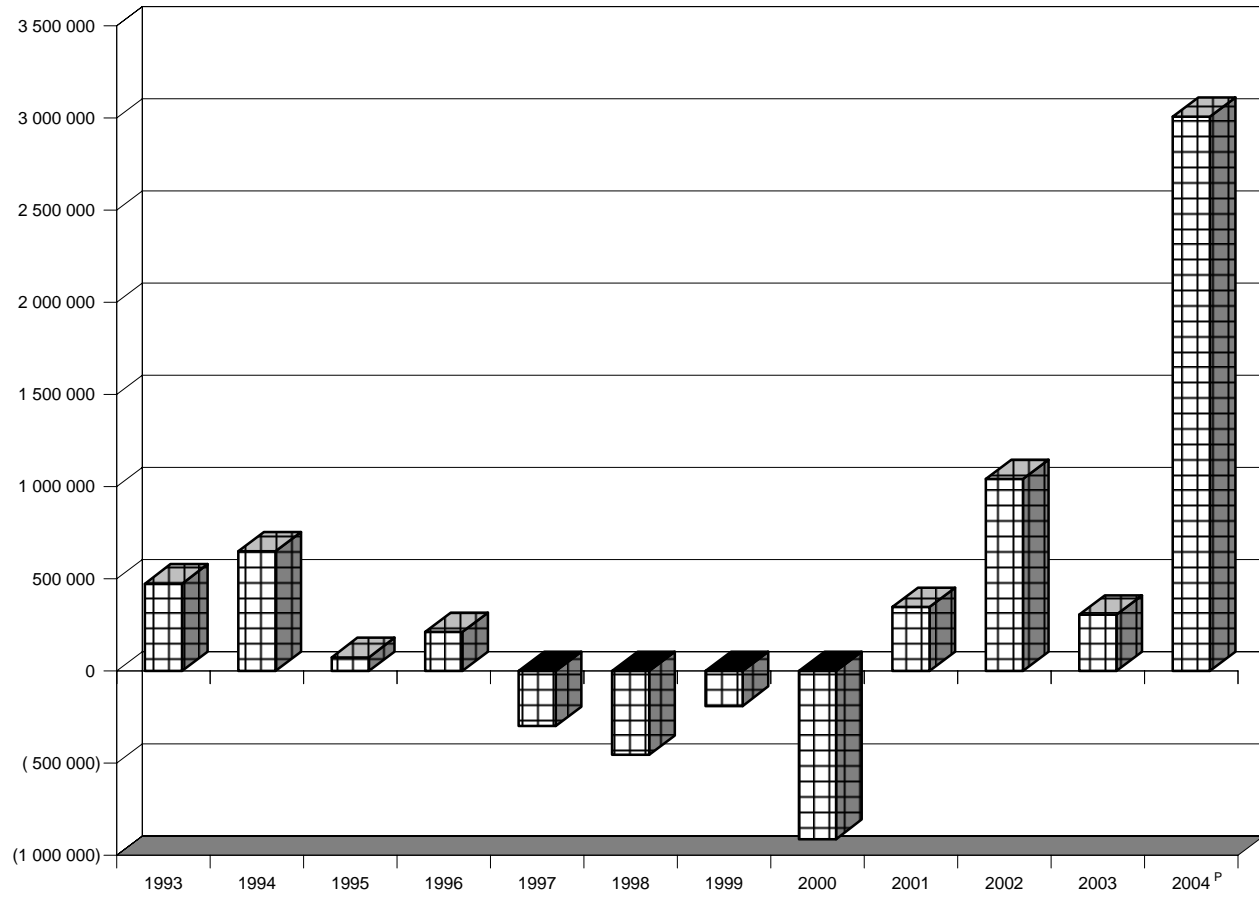

NOTA: Cifras deflactadas con base en el Índice de precios implícitos del valor agregado bruto. Se refiere a los municipios más representativos del país.
 FUENTE: Cuadro 4.4.1; INEGI. *Sistema de Cuentas Nacionales de México. Cuentas de Bienes y Servicios, 1999-2004*, Aguascalientes, Ags., 2006; y base de datos de la publicación.

5. Comparaciones internacionales

- 5.1 Principales indicadores de las cuentas nacionales por países seleccionados
De 2000 a 2005
- 5.2 Principales indicadores de las finanzas públicas por países seleccionados
De 2000 a 2005
- 5.3 Ingresos públicos según principales conceptos por países seleccionados
De 2000 a 2005
- 5.4 Déficit o superávit económico primario como proporción del producto interno bruto por países seleccionados
De 2000 a 2005
(Por ciento)
- 5.5 Tasa de crecimiento real del producto interno bruto por países seleccionados
De 2000 a 2005
(Por ciento)

PRINCIPALES INDICADORES DE LAS CUENTAS NACIONALES POR PAÍSES SELECCIONADOS
De 2000 a 2005

CUADRO 5.1

PAÍS	2000	2001	2002	2003	2004	2005 ^P
Alemania (Billones de euros)						
Exportación de bienes y servicios	688	736	766	773	843	902
Importación de bienes y servicios	681	693	669	685	733	790
Consumo público	392	400	412	416	413	417
Formación bruta de capital fijo	442	423	393	384	385	385
Producto interno bruto (a precios corrientes)	2 063	2 113	2 145	2 163	2 216	2 246
Producto interno bruto (a precios de 1995)	2 042	2 067	2 068	2 064	2 098	2 117
Argentina (Millones de pesos)						
Exportación de bienes y servicios	30 937	30 977	86 553	93 869	113 067	138 208 ^a
Importación de bienes y servicios	32 738	27 435	40 010	53 385	81 142	104 424 ^a
Consumo público	39 175	38 038	38 245	42 997	49 826	67 677 ^a
Formación bruta de capital fijo	46 020	38 099	37 387	56 904	85 652	117 931 ^a
Producto interno bruto (corrientes)	284 204	268 697	312 580	375 910	447 307	542 367 ^a
Producto interno bruto (a precios de 1993)	276 173	263 997	235 236	256 024	279 020	310 420 ^a
Australia (Billones de dólares australianos)						
Exportación de bienes y servicios	143	157	154	142	154	176
Importación de bienes y servicios	151	153	162	165	180	196
Consumo público	122	129	136	146	157	169
Formación bruta de capital fijo	157	158	183	203	219	240
Producto interno bruto (corrientes)	670	712	760	808	865	927
Producto interno bruto (a precios de 2001/2002)	748	764	796	820	849	870
Brasil (Millones de reales)						
Exportación de bienes y servicios	117 423	158 501	208 489	254 832	318 387	86 591 ^a
Importación de bienes y servicios	134 079	170 403	180 554	198 754	235 917	62 006 ^a
Consumo público	209 953	230 741	270 965	309 631	332 332	93 348 ^a
Formación bruta de capital fijo	212 384	233 384	246 606	276 741	346 335	101 681 ^a
Producto Interno bruto (corrientes)	1 101 255	1 198 736	1 346 028	1 556 182	1 766 621	497 461 ^a
Producto interno bruto (a precios de 1990)	14 998	15 195	15 488	15 571	16 431	ND
Canadá (Billones de dólares canadienses)						
Exportación de bienes y servicios	484	482	474	460	493	518
Importación de bienes y servicios	429	419	424	410	438	464
Consumo público	196	208	219	231	249	262
Formación bruta de capital fijo	210	220	227	237	259	280
Producto interno bruto (corrientes)	1 076	1 107	1 155	1 215	1 290	1 369
Producto interno bruto (a precios de 1997)	1 021	1 040	1 075	1 093	1 127	1 157
Colombia (Billones de pesos)						
Exportación de bienes y servicios	37 606	38 477	39 380	47 959	54 850	15 521 ^a
Importación de bienes y servicios	33 926	39 308	42 113	52 270	57 716	16 627 ^a
Consumo público	37 057	38 765	41 808	ND	ND	ND
Formación bruta de capital fijo	21 952	25 695	30 112	ND	ND	ND
Producto interno bruto (corrientes)	174 896	188 559	203 451	231 217	258 341	73 364 ^a
Producto interno bruto (a precios de 1994)	74 364	75 458	76 917	80 076	83 290	22 000 ^a
Corea, República de (Billones de won)						
Exportación de bienes y servicios	236 210	235 187	241 209	274 995	343 229	86 602 ^a
Importación de bienes y servicios	217 979	220 914	231 765	257 728	309 366	82 811 ^a
Consumo público	70 098	80 298	88 512	96 203	104 961	29 655 ^a
Formación bruta de capital fijo	179 908	183 792	199 047	216 807	229 691	58 484 ^a
Producto interno bruto (corrientes)	578 665	622 123	684 263	724 675	778 445	203 667 ^a
Producto interno bruto (a precios de 2000)	578 665	600 866	642 748	662 655	693 424	720 937 ^a
Chile (Billones de pesos)						
Exportación de bienes y servicios	12 820	14 501	15 774	18 553	23 488	6 380 ^a
Importación de bienes y servicios	12 064	13 833	14 654	16 529	18 324	5 630 ^a
Consumo público	5 054	5 481	5 944	6 314	6 656	1 901 ^a
Formación bruta de capital fijo	8 411	9 457	9 879	10 769	11 822	3 486 ^a
Producto interno bruto (corrientes)	40 575	43 537	46 342	50 731	57 357	15 510 ^a
Producto interno bruto (a precios de 1996)	35 647	37 007	37 655	39 060	41 427	10 708 ^a

(Continúa)

PRINCIPALES INDICADORES DE LAS CUENTAS NACIONALES POR PAÍSES SELECCIONADOS
De 2000 a 2005

CUADRO 5.1

PAÍS	2000	2001	2002	2003	2004	2005 ^P
China, República Popular de (Billones de yuans)						
Exportación de bienes y servicios	224	221	279	268	408	ND
Importación de bienes y servicios	ND	ND	ND	ND	ND	ND
Consumo público	1 171	1 303	1 392	1 481	1 645	ND
Formación bruta de capital fijo	3 262	3 681	4 192	5 130	6 235	ND
Producto interno bruto (corrientes)	8 934	9 859	10 799	12 173	14 239	3 885 ^a
Producto interno bruto (a precios de 1995)	8 934	9 578	10 431	11 494	12 633	ND
Estados Unidos (Billones de dólares)						
Exportación de bienes y servicios	1 096	1 033	1 006	1 046	1 174	1 302
Importación de bienes y servicios	1 476	1 400	1 430	1 547	1 798	2 029
Consumo público	1 417	1 502	1 617	1 737	1 843	1 963
Formación bruta de capital fijo	1 983	1 970	1 915	2 010	2 245	2 487
Producto interno bruto (corrientes)	9 817	10 128	10 470	10 971	11 734	12 486
Producto interno bruto (a precios de 2000)	9 817	9 891	10 049	10 321	10 756	11 135
Egipto (Millones de libras)						
Exportación de bienes y servicios	55 100	62 700	69 400	90 000	138 600	166 200
Importación de bienes y servicios	77 600	80 100	85 900	101 100	140 400	175 100
Consumo público	38 100	40 600	47 200	53 300	60 000	69 500
Formación bruta de capital fijo	64 400	63 600	67 500	68 100	79 600	92 500
Producto interno bruto (corrientes)	340 100	358 700	378 900	417 500	485 000	536 400
Producto interno bruto (a precios de 2001/2002)	ND	ND	378 900	390 700	407 000	427 100
España (Billones de euros)						
Exportación de bienes y servicios	183	194	199	206	217	226
Importación de bienes y servicios	203	211	214	223	248	275
Consumo público	108	116	125	136	149	162
Formación bruta de capital fijo	163	177	191	211	234	263
Producto interno bruto (corrientes)	630	680	729	781	837	903
Producto interno bruto (a precios de 1995)	547	566	581	599	617	638
Francia (Billones de euros)						
Exportación de bienes y servicios	412	421	420	408	428	443
Importación de bienes y servicios	399	404	393	390	424	457
Consumo público	330	341	362	377	394	408
Formación bruta de capital fijo	281	292	291	300	316	330
Producto interno bruto (corrientes)	1 441	1 497	1 549	1 585	1 648	1 697
Producto interno bruto (a precios de 1995)	1 378	1 406	1 423	1 435	1 468	1 491
Holanda (Billones de euros)						
Exportación de bienes y servicios	271	301	299	301	328	354
Importación de bienes y servicios	250	275	268	268	293	315
Consumo público	91	101	110	116	119	120
Formación bruta de capital fijo	89	95	93	91	95	97
Producto interno bruto (corrientes)	402	448	465	476	489	500
Producto interno bruto (a precios de 1995)	363	368	369	368	374	378
India (Billones de rupias)						
Exportación de bienes y servicios	2 781	2 908	3 556	4 078	5 916	ND
Importación de bienes y servicios	2 975	3 111	3 800	4 434	6 531	ND
Consumo público	2 642	2 828	2 920	3 121	3 516	ND
Formación bruta de capital fijo	4 592	5 004	5 552	6 273	8 069	ND
Producto interno bruto (corrientes)	20 895	22 720	24 633	27 600	31 055	35 292
Producto interno bruto (a precios de 1993/94)	13 162	13 840	14 476	15 674	ND	ND
Israel (Millones de nuevos sheqalim)						
Exportación de bienes y servicios	187 400	168 262	184 167	194 617	230 754	254 364
Importación de bienes y servicios	212 768	204 469	225 487	222 879	258 161	284 115
Consumo público	131 474	139 873	152 954	150 071	150 009	154 500
Formación bruta de capital fijo	92 707	91 029	91 950	89 949	92 536	96 985
Producto interno bruto (corrientes)	470 876	478 607	493 747	502 343	523 851	553 970
Producto interno bruto (a precios de 2000)	470 878	469 669	464 043	472 057	493 011	518 500

(Continúa)

PRINCIPALES INDICADORES DE LAS CUENTAS NACIONALES POR PAÍSES SELECCIONADOS
De 2000 a 2005

CUADRO 5.1

PAÍS	2000	2001	2002	2003	2004	2005 ^P
Italia (Billones de euros)						
Exportación de bienes y servicios	322	346	340	336	360	378
Importación de bienes y servicios	311	328	327	328	349	376
Consumo público	220	230	239	253	260	270
Formación bruta de capital fijo	242	241	249	250	263	271
Producto interno bruto (corrientes)	1 191	1 219	1 260	1 301	1 351	1 386
Producto interno bruto (a precios de 1995)	1 041	1 059	1 064	1 066	1 079	1 081
Kazajstán (Billones de tenges)						
Exportación de bienes y servicios	1 481	1 501	1 782	2 242	3 056	1 075 ^a
Importación de bienes y servicios	1 258	1 531	1 748	1 965	2 547	912 ^a
Consumo público	314	436	435	510	682	232 ^a
Formación bruta de capital fijo	450	771	907	1 062	1 257	632 ^a
Producto interno bruto (corrientes)	2 608	3 162	3 705	4 489	5 582	2 076 ^a
Producto interno bruto (a precios de 2000)	2 600	3 251	3 776	4 450	5 842	2 114 ^a
México (Miles de millones de pesos)						
Exportación de bienes y servicios	1 701	1 602	1 681	1 917	2 281	ND
Importación de bienes y servicios	1 811	1 730	1 795	2 030	2 438	ND
Consumo público	613	683	760	856	914	ND
Formación bruta de capital fijo	1 174	1 162	1 206	1 305	1 515	ND
Producto interno bruto (corrientes)	4 983	5 269	5 734	6 246	6 964	ND
Producto interno bruto (a precios de 1993)	1 476	1 475	1 487	1 507	1 570	ND
Noruega (Billones de coronas)						
Exportación de bienes y servicios	686	697	624	637	731	219 ^a
Importación de bienes y servicios	431	437	417	426	490	138 ^a
Consumo público	281	315	338	354	371	95 ^a
Formación bruta de capital fijo	273	279	275	277	311	84 ^a
Producto interno bruto (corrientes)	1 469	1 526	1 519	1 577	1 710	474 ^a
Producto interno bruto (a precios de 2002)	1 463	1 503	1 519	1 525	1 569	ND
Perú (Millones de nuevos soles)						
Exportación de bienes y servicios	29 867	30 128	32 780	37 378	48 968	16 579 ^a
Importación de bienes y servicios	33 434	33 312	34 530	37 387	42 809	13 040 ^a
Consumo público	19 717	20 214	20 234	21 892	23 728	6 665 ^a
Formación bruta de capital fijo	37 610	35 132	35 128	37 748	42 230	12 522 ^a
Producto interno bruto (corrientes)	185 426	188 313	198 871	211 492	234 261	63 146 ^a
Producto interno bruto (a precios de 1994)	120 881	121 104	127 086	132 119	138 474	35 967 ^a
Reino Unido (Billones de libras)						
Exportación de bienes y servicios	267	273	275	282	294	316
Importación de bienes y servicios	287	300	307	313	333	357
Consumo público	179	191	211	232	247	263
Formación bruta de capital fijo	162	166	173	176	190	202
Producto interno bruto (corrientes)	954	997	1 048	1 106	1 165	1 210
Producto interno bruto (a precios de 2000)	972	994	1 012	1 034	1 066	ND
Singapur (Millones de dólares de Singapur)						
Exportación de bienes y servicios	ND	ND	ND	ND	ND	ND
Importación de bienes y servicios	ND	ND	ND	ND	ND	ND
Consumo público	17 414	18 577	19 454	19 108	19 364	20 687
Formación bruta de capital fijo	47 538	45 943	40 333	38 901	43 203	42 384
Producto interno bruto (corrientes)	159 840	153 393	158 410	161 547	181 704	194 360
Producto interno bruto (a precios de 2000)	159 840	156 190	162 505	167 271	181 851	193 453
Suecia (Billones de coronas)						
Exportación de bienes y servicios	1 019	1 048	1 043	1 070	1 183	1 272
Importación de bienes y servicios	888	900	884	908	973	1 067
Consumo público	585	615	658	692	705	725
Formación bruta de capital fijo	389	396	392	393	414	453
Producto interno bruto (corrientes)	2 217	2 288	2 372	2 459	2 573	2 668
Producto interno bruto (a precios de 2000)	2 217	2 241	2 286	2 324	2 411	2 471

(Continúa)

PAÍS	2000	2001	2002	2003	2004	2005 ^P
Suiza (Billones de francos)						
Exportación de bienes y servicios	190	191	188	189	206	55 ^a
Importación de bienes y servicios	166	172	161	160	173	47 ^a
Consumo público	46	49	50	52	53	14 ^a
Formación bruta de capital fijo	95	94	93	90	93	24 ^a
Producto interno bruto (corrientes)	416	423	431	435	446	115 ^a
Producto interno bruto (a precios de 2000)	416	420	421	420	429	110 ^a
Uruguay (Millones de pesos)						
Exportación de bienes y servicios	46 915	45 353	57 325	82 301	112 461	ND
Importación de bienes y servicios	50 993	49 546	52 214	77 535	105 999	ND
Consumo público	32 070	33 837	33 622	35 833	41 137	ND
Formación bruta de capital fijo	32 029	30 943	26 360	29 785	43 222	ND
Producto interno bruto (corrientes)	243 027	247 211	260 967	315 681	379 317	ND
Producto interno bruto (a precios de 1983)	287	277	246	252	283	ND
Venezuela (Billones de bolívares)						
Exportación de bienes y servicios	23 693	20 222	32 820	45 345	74 957	ND
Importación de bienes y servicios	14 428	17 261	19 565	22 784	41 757	ND
Consumo público	9 917	12 663	14 027	17 288	26 233	ND
Formación bruta de capital fijo	16 741	21 392	23 644	20 944	36 431	ND
Producto interno bruto (corrientes)	79 656	88 946	107 840	134 217	206 125	ND
Producto interno bruto (a precios de 1984)	584	600	547	ND	ND	ND

^a 3^{er} trimestre.

FUENTE: Para México: INEGI. *Sistema de Cuentas Nacionales de México. Cuentas de Bienes y Servicios, 1999-2004*. Aguascalientes, Ags., 2006.
Para el resto de los países: FMI. *International Financial Statistics, April 2006*. Washington, DC 20431, USA.

EVOLUCIÓN DEL CONSUMO PÚBLICO COMO PROPORCIÓN DEL PRODUCTO INTERNO BRUTO
POR PAÍSES SELECCIONADOS

GRÁFICA 5.1.1

De 1995 a 2005
(Por ciento)

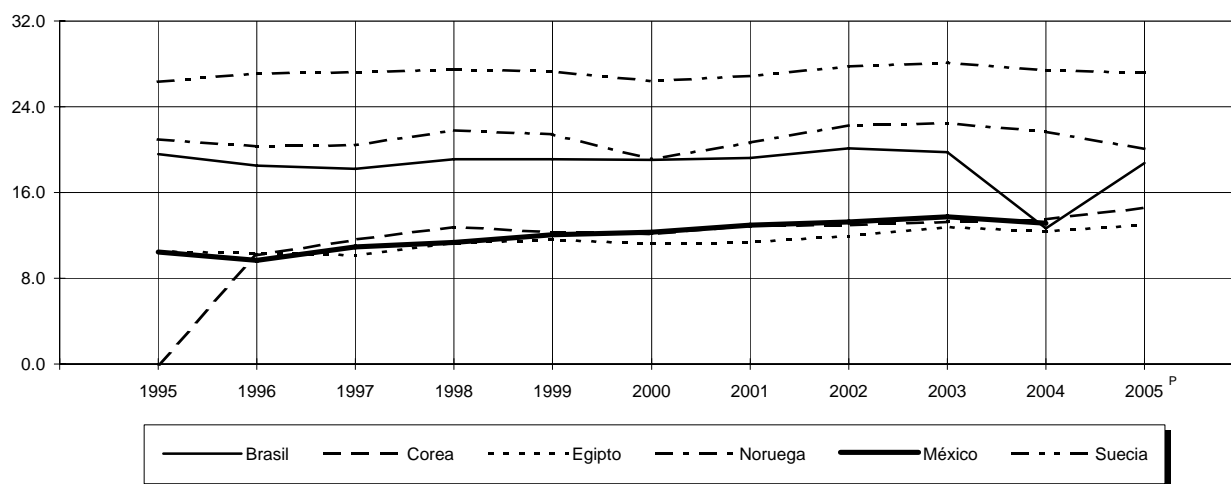

FUENTE: Cuadro 5.1.

PRINCIPALES INDICADORES DE LAS FINANZAS PÚBLICAS POR PAÍSES SELECCIONADOS
De 2000 a 2005

CUADRO 5.2

PAÍS	2000	2001	2002	2003	2004	2005 ^P
Alemania (Millones de euros)						
Déficit o superávit	ND	ND	ND	ND	ND	ND
Ingreso ^a	ND	ND	ND	ND	ND	ND
Gasto ^b	ND	ND	ND	ND	ND	ND
Financiamiento	ND	ND	ND	ND	ND	ND
Obtención neta de préstamos	ND	ND	ND	ND	ND	ND
Uso de saldos de caja	ND	ND	ND	ND	ND	ND
Deuda total	ND	ND	ND	ND	ND	ND
Argentina (Millones de pesos)						
Déficit o superávit	- 6 817	- 8 740	- 3 464	446	9 424	3 116 ^c
Ingreso ^a	42 438	39 268	42 346	57 255	73 902	24 247 ^c
Gasto ^b	49 255	48 008	45 810	56 809	64 478	21 131 ^c
Financiamiento	6 818	8 740	3 464	- 446	- 9 424	- 3 116 ^c
Obtención neta de préstamos	- 1 925	ND	ND	ND	ND	ND
Uso de saldos de caja	- 534	- 2 240	9 991	- 532	- 6 868	- 848 ^c
Deuda total	ND	ND	ND	ND	ND	ND
Australia (Millones de dólares australianos)						
Déficit o superávit	6 801	4 194	- 8 297	ND	ND	ND
Ingreso ^a	163 767	161 200	164 432	ND	ND	ND
Gasto ^b	156 966	157 006	172 729	ND	ND	ND
Financiamiento	ND	ND	ND	ND	ND	ND
Obtención neta de préstamos	ND	ND	ND	ND	ND	ND
Uso de saldos de caja	ND	ND	ND	ND	ND	ND
Deuda total	ND	ND	ND	ND	ND	ND
Brasil (Millones de reales)						
Déficit o superávit	ND	ND	ND	ND	3 847 ^d	3 039 ^d
Ingreso ^a	ND	ND	ND	ND	118 130 ^d	136 729 ^d
Gasto ^b	ND	ND	ND	ND	114 283 ^d	133 690 ^d
Financiamiento	ND	ND	ND	ND	ND	ND
Obtención neta de préstamos	ND	ND	ND	ND	ND	ND
Uso de saldos de caja	ND	ND	ND	ND	ND	ND
Deuda total	ND	ND	ND	ND	ND	ND
Canadá (Billones de dólares canadienses)						
Déficit o superávit	13	14	ND	ND	ND	ND
Ingreso ^a	229	227	ND	ND	ND	ND
Gasto ^b	216	213	ND	ND	ND	ND
Financiamiento	- 13	- 14	ND	ND	ND	ND
Obtención neta de préstamos	4	- 15	ND	ND	ND	ND
Uso de saldos de caja	- 17	1	ND	ND	ND	ND
Deuda total	645	629	ND	ND	ND	ND
Colombia (Billones de pesos)						
Déficit o superávit	- 11 946	- 11 169	- 11 134	- 11 128	- 11 482	- 14 383
Ingreso ^a	23 285	28 942	31 459	35 798	40 629	46 261
Gasto ^b	35 231	40 111	42 593	46 926	52 111	60 644
Financiamiento	11 946	11 170	11 134	11 128	11 482	14 383
Obtención neta de préstamos	11 946	11 170	11 134	11 128	11 482	14 383
Uso de saldos de caja	ND	ND	ND	ND	ND	ND
Deuda total	ND	ND	ND	ND	ND	ND

(Continúa)

PRINCIPALES INDICADORES DE LAS FINANZAS PÚBLICAS POR PAÍSES SELECCIONADOS

CUADRO 5.2

De 2000 a 2005

PAÍS	2000	2001	2002	2003	2004	2005 ^P
Chile (Billones de pesos)						
Déficit o superávit	56	ND	ND	ND	ND	ND
Ingreso ^a	8 976	ND	ND	ND	ND	ND
Gasto ^b	8 920	ND	ND	ND	ND	ND
Financiamiento	ND	ND	ND	ND	ND	ND
Obtención neta de préstamos	ND	ND	ND	ND	ND	ND
Uso de saldos de caja	ND	ND	ND	ND	ND	ND
Deuda total	5 607	ND	ND	ND	ND	ND
China, República Popular de (Billones de yuans)						
Déficit o superávit	- 277	- 438	- 310	- 291	244	ND
Ingreso ^a	1 340	1 476	1 917	2 192	698	ND
Gasto ^b	1 617	1 914	2 227	2 483	454	ND
Financiamiento	277	438	310	291	- 244	ND
Obtención neta de préstamos	260	260	310	320	1	ND
Uso de saldos de caja	- 11	ND	ND	ND	ND	ND
Deuda total	ND	ND	ND	ND	ND	ND
España (Millones de euros)						
Déficit o superávit	- 834	- 2 256	- 3 681	- 6 683	- 1 959	199
Ingreso ^a	118 693	125 193	108 456	109 655	114 793	128 777
Gasto ^b	119 527	127 449	112 137	116 338	116 752	128 578
Financiamiento	834	2 255	3 681	6 683	1 959	- 199
Obtención neta de préstamos	6 834	- 2 646	6 107	140	3 173	2 525
Uso de saldos de caja	- 6 001	4 901	- 2 426	6 543	- 1 214	- 2 724
Deuda total	308 212	307 434	308 792	302 968	305 529	302 514
Estados Unidos (Billones de dólares)						
Déficit o superávit	255	92	- 231	- 396	- 400	- 318
Ingreso ^a	2 043	1 995	1 814	1 796	1 926	2 197
Gasto ^b	1 788	1 903	2 045	2 192	2 326	2 515
Financiamiento	- 255	- 92	231	396	400	318
Obtención neta de préstamos	- 317	- 43	236	381	368	313
Uso de saldos de caja	62	- 49	- 5	15	32	5
Deuda total	3 413	3 394	3 648	4 043	4 383	4 704
Egipto (Millones de libras)						
Déficit o superávit	- 4 161	- 8 018	- 9 623	ND	ND	ND
Ingreso ^a	97 673	101 051	104 042	ND	ND	ND
Gasto ^b	101 834	109 069	113 665	ND	ND	ND
Financiamiento	4 161	8 018	9 623	ND	ND	ND
Obtención neta de préstamos	4 161	8 018	9 623	ND	ND	ND
Uso de saldos de caja	ND	ND	ND	ND	ND	ND
Deuda total	ND	ND	ND	ND	ND	ND
Francia (Billones de euros)						
Déficit o superávit	ND	ND	ND	ND	- 2 465 ^d	- 15 758 ^e
Ingreso ^a	ND	ND	ND	ND	76 245 ^d	76 877 ^e
Gasto ^b	ND	ND	ND	ND	78 710 ^d	92 635 ^e
Financiamiento	ND	ND	ND	ND	2 465 ^d	15 758 ^e
Obtención neta de préstamos	ND	ND	ND	ND	ND	ND
Uso de saldos de caja	ND	ND	ND	ND	ND	ND
Deuda total	ND	ND	ND	ND	5 429 ^d	12 322 ^e
Holanda (Millones de euros)						
Déficit o superávit	- 372	- 3 500	- 6 902	- 10 718	- 7 147	- 1 696 ^e
Ingreso ^a	108 309	115 142	120 325	122 592	135 725	41 928 ^e
Gasto ^b	108 681	118 642	127 227	133 310	142 872	43 624 ^e
Financiamiento	372	3 500	6 902	10 718	7 365	1 696 ^e
Obtención neta de préstamos	- 1 032	3 521	9 183	12 289	4 665	2 645 ^e
Uso de saldos de caja	1 404	- 21	- 2 281	- 1 571	2 700	- 949 ^e
Deuda total	204 476	211 675	226 756	256 388	231 027	229 887 ^e

(Continúa)

PRINCIPALES INDICADORES DE LAS FINANZAS PÚBLICAS POR PAÍSES SELECCIONADOS
De 2000 a 2005

CUADRO 5.2

PAÍS	2000	2001	2002	2003	2004	2005 ^P
India (Billones de rupias)						
Déficit o superávit	- 1 087	- 1 079	ND	ND	ND	ND
Ingreso ^a	2 704	3 101	ND	ND	ND	ND
Gasto ^b	3 791	4 180	ND	ND	ND	ND
Financiamiento	1 087	1 079	ND	ND	ND	ND
Obtención neta de préstamos	1 061	1 079	ND	ND	ND	ND
Uso de saldos de caja	26	0	ND	ND	ND	ND
Deuda total	11 636	13 160	ND	ND	ND	ND
Israel (Millones de nuevos sheqalim)						
Déficit o superávit	4 019	- 17 270	ND	ND	ND	ND
Ingreso ^a	206 693	206 910	ND	ND	ND	ND
Gasto ^b	202 674	224 180	ND	ND	ND	ND
Financiamiento	- 4 019	17 270	ND	ND	ND	ND
Obtención neta de préstamos	- 4 019	17 270	ND	ND	ND	ND
Uso de saldos de caja	0	0	ND	ND	ND	ND
Deuda total	440 178	469 600	ND	ND	ND	ND
Italia (Billones de euros)						
Déficit o superávit	- 19	- 55	- 32	- 15	- 43	- 57
Ingreso ^a	351	352	353	382	395	384
Gasto ^b	370	407	385	397	438	441
Financiamiento	19	55	32	15	43	57
Obtención neta de préstamos	19	55	32	15	43	57
Uso de saldos de caja	0	0	0	0	0	0
Deuda total	1 267	1 322	1 326	1 325	1 369	17 330
Kazajstán (Millones de tenges)						
Déficit o superávit	- 3 279	- 12 998	- 13 004	- 46 182	- 18 697	46 662
Ingreso ^a	590 236	733 893	807 853	1 004 565	1 286 734	2 111 006
Gasto ^b	593 515	746 891	820 857	1 050 747	1 305 431	2 064 344
Financiamiento	3 279	12 998	13 004	46 182	18 697	- 46 662
Obtención neta de préstamos	3 279	12 998	13 004	46 182	18 697	- 46 662
Uso de saldos de caja	ND	ND	ND	ND	ND	ND
Deuda total	ND	ND	ND	ND	ND	ND
México (Millones de pesos)						
Déficit o superávit	- 105 756	- 86 617	- 166 379	- 127 512	- 121 686	- 121 686
Ingreso ^a	868 268	939 115	989 353	1 132 985	1 270 211	1 270 211
Gasto ^b	974 024	1 025 732	1 155 732	1 260 498	1 391 897	1 391 897
Financiamiento	ND	ND	ND	ND	ND	ND
Obtención neta de préstamos	ND	ND	ND	ND	ND	ND
Uso de saldos de caja	ND	ND	ND	ND	ND	ND
Deuda total	1 274 479	1 304 824	1 502 951	1 666 766	1 775 870	1 775 870
Noruega (Millones de coronas)						
Déficit o superávit	101 351	96 615	38 244	43 518	ND	ND
Ingreso ^a	643 819	711 956	699 869	723 083	ND	ND
Gasto ^b	542 468	615 341	661 625	679 565	ND	ND
Financiamiento	- 92 792	95 926	37 212	- 42 648	ND	ND
Obtención neta de préstamos	- 92 792	95 926	37 212	- 42 648	ND	ND
Uso de saldos de caja	ND	ND	ND	ND	ND	ND
Deuda total	346 954	325 460	436 130	565 569	ND	ND
Perú (Millones de nuevos soles)						
Déficit o superávit	- 5 197	- 5 290	- 4 264	- 3 713	- 2 977	- 1 900
Ingreso ^a	28 240	27 350	28 930	31 929	35 570	41 530
Gasto ^b	33 437	32 640	33 194	35 642	38 547	43 430
Financiamiento	5 197	5 290	4 264	3 713	2 977	1 900
Obtención neta de préstamos	5 197	5 290	4 264	3 713	2 977	1 900
Uso de saldos de caja	ND	ND	ND	ND	ND	ND
Deuda total	ND	ND	ND	ND	ND	ND

(Continúa)

PRINCIPALES INDICADORES DE LAS FINANZAS PÚBLICAS POR PAÍSES SELECCIONADOS

CUADRO 5.2

De 2000 a 2005

PAÍS	2000	2001	2002	2003	2004	2005 ^P
Reino Unido (Millones de libras)						
Déficit o superávit	ND	ND	ND	ND	ND	ND
Ingreso ^a	ND	ND	ND	ND	ND	ND
Gasto ^b	ND	ND	ND	ND	ND	ND
Financiamiento	ND	ND	ND	ND	ND	ND
Obtención neta de préstamos	ND	ND	ND	ND	ND	ND
Uso de saldos de caja	ND	ND	ND	ND	ND	ND
Deuda total	ND	ND	ND	ND	ND	ND
Singapur (Millones de dólares de Singapur)						
Déficit o superávit	18 094	- 467	- 2 595	10 422	10 128	13 397
Ingreso ^a	52 255	35 393	27 703	33 108	35 269	38 989
Gasto ^b	34 161	35 860	30 298	22 686	25 141	25 592
Financiamiento	- 18 093	467	2 595	- 10 422	- 10 127	- 13 398
Obtención neta de préstamos	16 487	8 084	137	13 170	16 119	14 035
Uso de saldos de caja	- 34 580	- 7 617	2 458	- 23 592	- 26 246	- 27 433
Deuda total	134 370	146 996	156 751	169 332	186 598	200 006
Suecia (Billones de coronas)						
Déficit o superávit	126	ND	1	- 46	- 53	16
Ingreso ^a	800	ND	730	662	695	746
Gasto ^b	674	ND	729	708	748	730
Financiamiento	- 126	ND	3	56	29	16
Obtención neta de préstamos	- 126	ND	3	56	29	51
Uso de saldos de caja	ND	ND	ND	ND	ND	ND
Deuda total	1 008	1 157	1 160	1 229	1 258	1 309
Suiza (Millones de francos)						
Déficit o superávit	3 820	1 367	- 3 989	- 2 950	- 2 724	2 148 ^e
Ingreso ^a	44 031	43 018	35 537	40 259	42 290	11 665 ^e
Gasto ^b	40 211	41 651	39 526	43 209	45 014	9 517 ^e
Financiamiento	- 3 820	- 1 367	3 989	2 950	2 724	- 2 148 ^e
Obtención neta de préstamos	- 5 756	- 7 820	11 054	- 318	5 461	- 2 378 ^e
Uso de saldos de caja	1 936	6 453	- 7 065	3 268	- 2 737	230 ^e
Deuda total	108 108	106 813	122 366	123 711	126 685	ND
Uruguay (Millones de pesos)						
Déficit o superávit	- 8 322	- 11 554	ND	ND	250 ^c	- 5 387
Ingreso ^a	68 167	65 933	ND	ND	19 334 ^c	20 073
Gasto ^b	76 489	77 487	ND	ND	19 083 ^c	25 460
Financiamiento	ND	ND	ND	ND	- 250	5 387
Obtención neta de préstamos	ND	ND	ND	ND	- 1 822 ^c	3 225
Uso de saldos de caja	ND	ND	ND	ND	1 572 ^c	2 162
Deuda total	ND	ND	ND	ND	ND	ND
Venezuela (Billones de bolívars)						
Déficit o superávit	- 1 361	- 3 941	ND	ND	ND	ND
Ingreso ^a	16 874	19 327	ND	ND	ND	ND
Gasto ^b	18 235	23 268	ND	ND	ND	ND
Financiamiento	1 361	3 941	ND	ND	ND	ND
Obtención neta de préstamos	1 361	3 941	ND	ND	ND	ND
Uso de saldos de caja	ND	ND	ND	ND	ND	ND
Deuda total	ND	ND	ND	ND	ND	ND

NOTA: Para efectos de este cuadro, la unidad de medida de billones equivale a miles de millones de acuerdo a nota metodológica de la fuente.

^a Incluye Donaciones recibidas.

^b Incluye Concesión de préstamos menos Reembolsos más Ajuste global de caja.

^c 2º trimestre.

^d 4º trimestre

^e 3er trimestre.

FUENTE: Para México: SHCP. *Cuenta de la Hacienda Pública Federal* (varios años).

Para el resto de los países: FMI. *International Financial Statistics, April 2006*. Washington, DC 20431, USA.

**INGRESOS PÚBLICOS SEGÚN PRINCIPALES CONCEPTOS
POR PAÍSES SELECCIONADOS**
De 2000 a 2005

CUADRO 5.3

1ª Parte

PAÍS	UNIDAD DE MEDIDA	TOTAL	INGRESOS TRIBUTARIOS					BIENES Y SERVICIOS
			TOTAL	IMPUESTO AL INGRESO Y UTILIDAD			OTROS ^a	
				PERSONAS	EMPRESAS			
2 0 0 0								
Alemania	Billones de euros	630	245	117	97	18	2	128
Canadá ^b	Billones de dólares	22 864	16 186	12 223	8 914	2 877	432	3 681
Chile	Billones de pesos	8 960	6 616	1 647	ND	ND	ND	4 114
España	Millones de euros	197 510	99 978	51 102	33 428	17 677	- 3	47 916
Estados Unidos	Billones de dólares	2 109	1 330	1 212	1 004	208	0	67
Finlandia	Millones de euros	54 699	32 472	14 060	9 129	4 892	40	17 437
India ^b	Billones de rupias	2 513	1 885	679	318	357	4	727
Indonesia ^b	Billones de rupias	ND	ND	ND	ND	ND	ND	ND
Islandia	Millones de coronas	227 831	178 139	57 652	43 476	9 222	4 955	107 421
Israel	Millones de nuevos sheqalims	219 791	146 166	72 908	50 294	15 442	7 172	61 378
México	Millones de pesos	868 268	581 703	258 754	ND	ND	ND	81 544
Perú	Millones de nuevos soles	31 441	22 428	6 141	3 129	3 012	0	15 426
Reino Unido	Millones de libras	363 353	276 676	140 885	108 188	32 697	0	109 867
Sudáfrica ^b	Millones de rands	242 276	220 876	126 145	86 939	39 207	0	80 715
Suecia	Billones de coronas	871	436	117	51	66	0	226
Suiza	Millones de francos	117 172	46 795	16 850	11 945	4 905	0	25 271
Tailandia ^c	Billones de bahts	789	658	235	87	148	0	328
Uruguay	Millones de pesos	68 319	40 755	10 194	4 502	5 468	224	23 198
Venezuela	Billones de bolívares	16 870	10 584	4 499	175	4 324	0	4 204
2 0 0 1								
Alemania	Billones de euros	631	237	104	96	6	2	132
Canadá ^b	Billones de dólares	227	161	121	91	25	4	37
Chile	Billones de pesos	9 620	7 267	1 953	ND	ND	ND	4 422
España	Millones de euros	212 571	105 530	54 829	36 453	17 471	905	49 737
Estados Unidos	Billones de dólares	2 081	1 260	1 146	994	151	0	64
Finlandia	Millones de euros	54 868	31 210	12 342	8 498	3 787	58	17 992
India ^b	Billones de rupias	2 574	1 871	688	220	366	102	776
Indonesia ^b	Billones de rupias	307 892	190 614	94 462	19 146	70 463	4 852	78 254
Islandia	Millones de coronas	247 072	189 778	67 045	51 703	9 132	6 211	108 421
Israel	Millones de nuevos sheqalims	227 049	146 981	72 971	52 801	14 060	6 110	61 992
Italia	Billones de euros	308	284	164	121	35	8	110
México	Millones de pesos	939 115	654 870	285 523	ND	ND	ND	110 689
Perú	Millones de nuevos soles	30 327	23 416	6 450	2 979	3 471	0	15 389
Reino Unido	Millones de libras	379 215	286 577	147 665	108 915	38 750	0	115 738
Sudáfrica ^b	Millones de rands	279 993	253 167	147 310	90 977	56 333	0	89 052
Suecia	Billones de coronas	953	518	132	48	84	0	287
Suiza	Millones de francos	81 727	43 200	13 072	7 246	5 826	0	26 196
Tailandia ^c	Billones de bahts	900	699	254	97	157	0	349
Uruguay	Millones de pesos	65 592	43 168	9 540	4 198	5 149	193	24 289
Venezuela	Billones de bolívares	19 327	10 492	3 792	199	3 593	0	4 861

(Continúa)

**INGRESOS PÚBLICOS SEGÚN PRINCIPALES CONCEPTOS
POR PAÍSES SELECCIONADOS**
De 2000 a 2005

CUADRO 5.3
2ª Parte y última

PAÍS	UNIDAD DE MEDIDA	INGRESOS TRIBUTARIOS				CONTRIBU- CIONES A SEGURIDAD SOCIAL	DONA- CIONES	OTROS INGRESOS
		IMPUESTO SOBRE NÓMINAS	IMPUESTO SOBRE LA PROPIEDAD	IMPUESTOS AL COMERCIO EXTERIOR	OTROS IMPUESTOS ^d			
2 0 0 0								
Alemania	Billones de euros	0	0	0	0	362	6	18
Canadá ^b	Billones de dólares	0	0	282	0	4 993	1	1 684
Chile	Billones de pesos	0	0	549	307	577	0	1 767
España	Millones de euros	0	333	27	600	79 908	7 832	9 792
Estados Unidos	Billones de dólares	0	29	21	0	659	0	120
Finlandia	Millones de euros	1	969	- 8	13	15 887	734	5 606
India ^b	Billones de rupias	0	2	475	3	1	8	618
Indonesia ^b	Billones de rupias	ND	ND	ND	ND	ND	ND	ND
Islandia	Millones de coronas	0	9 841	2 712	513	20 047	26	29 619
Israel	Millones de nuevos sheqalims	6 751	2 709	1 417	1 003	33 661	16 748	23 216
México	Millones de pesos	ND	ND	32 865	208 540	ND	ND	286 565
Perú	Millones de nuevos soles	26	0	2 867	- 2 032	2 315	635	6 062
Reino Unido	Millones de libras	0	18 880	0	7 044	69 459	2 084	15 134
Sudáfrica ^b	Millones de rands	1 257	3 979	7 218	1 562	4 298	1 008	16 093
Suecia	Billones de coronas	55	36	0	3	324	6	105
Suiza	Millones de francos	0	3 629	1 045	0	48 603	14 536	7 238
Tailandia ^c	Billones de bahts	0	4	87	4	27	4	100
Uruguay	Millones de pesos	441	3 765	1 894	1 263	19 711	0	7 853
Venezuela	Billones de bolívares	0	587	1 203	91	591	0	5 696

2 0 0 1

Alemania	Billones de euros	0	0	0	0	367	7	20
Canadá ^b	Billones de dólares	0	0	3	0	52	1	13
Chile	Billones de pesos	0	0	510	382	628	0	1 725
España	Millones de euros	0	349	29	586	87 146	8 088	11 807
Estados Unidos	Billones de dólares	0	28	21	0	701	0	121
Finlandia	Millones de euros	0	844	- 2	34	16 996	728	5 934
India ^b	Billones de rupias	0	2	403	3	10	18	676
Indonesia ^b	Billones de rupias	0	8 191	9 568	139	6 106	52	111 121
Islandia	Millones de coronas	0	10 563	3 034	714	22 296	0	34 999
Israel	Millones de nuevos sheqalims	7 257	2 537	1 353	871	36 168	18 076	25 824
Italia	Billones de euros	0	6	NS	4	2	3	19
México	Millones de pesos	ND	ND	28 902	ND	ND	ND	284 244
Perú	Millones de nuevos soles	26	0	2 744	1 660	2 098	701	4 112
Reino Unido	Millones de libras	0	18 597	0	4 577	73 065	4 568	15 005
Sudáfrica ^b	Millones de rands	2 717	4 628	7 692	1 767	4 525	1 168	21 133
Suecia	Billones de coronas	63	33	0	3	207	158	70
Suiza	Millones de francos	0	2 908	1 024	0	32 391	2 307	3 829
Tailandia ^c	Billones de bahts	0	0	93	3	27	4	171
Uruguay	Millones de pesos	254	3 940	1 796	938	15 160	3 225	4 039
Venezuela	Billones de bolívares	0	372	1 355	112	674	0	8 161

(Continúa)

**INGRESOS PÚBLICOS SEGÚN PRINCIPALES CONCEPTOS
POR PAÍSES SELECCIONADOS**
De 2000 a 2005

CUADRO 5.3
1ª Parte

PAÍS	UNIDAD DE MEDIDA	TOTAL	INGRESOS TRIBUTARIOS					BIENES Y SERVICIOS
			TOTAL	IMPUESTO AL INGRESO Y UTILIDAD				
				TOTAL	PERSONAS	EMPRESAS	OTROS ^a	
2 0 0 2								
Alemania	Billones de euros	641	241	103	95	6	2	138
Canadá ^b	Billones de dólares	229	159	115	89	22	4	41
Chile	Billones de pesos	9 592	7 709	2 138	ND	ND	ND	4 783
España	Millones de euros	230 196	89 914	55 156	ND	ND	ND	34 607
Estados Unidos	Billones de dólares	1 884	1 094	982	838	143	0	67
Finlandia	Millones de euros	56 864	32 996	12 992	8 315	4 618	59	19 065
India ^b	Billones de rupias	2 909	2 163	828	366	462	0	883
Indonesia ^b	Billones de rupias	317 808	215 468	101 874	25 545	70 870	5 459	93 705
Islandia	Millones de coronas	227 831	178 139	57 652	43 476	9 222	4 954	107 421
Israel	Millones de nuevos sheqalims	237 604	147 479	67 545	50 632	11 431	5 482	65 853
México	Millones de pesos	989 353	616 062	318 380	ND	ND	ND	24 036
Perú	Millones de nuevos soles	35 575	27 031	6 413	2 694	3 719	0	16 889
Reino Unido	Millones de libras	381 501	287 703	142 456	109 047	33 409	0	121 480
Sudáfrica ^b	Millones de rands	310 099	283 440	164 566	94 924	69 642	0	99 905
Suecia	Billones de coronas	727	447	39	- 13	52	0	305
Suiza	Millones de francos	85 785	43 215	13 946	8 975	4 971	0	26 031
Tailandia ^c	Billones de bahts	#iVALOR!	#iVALOR!	279	103	176	0	396
Uruguay	Millones de pesos	71 656	45 635	5 186	0	5 186	0	30 741
Venezuela	Billones de bolívares	24 633	11 809	2 964	330	2 634	0	5 533
Francia	Billones de euros	680	350	162	122	40	0	162
Italia	Billones de euros	310	285	157	121	31	5	115
Holanda	Millones de euros	120 421	104 769	47 286	31 856	15 430	0	50 435
2 0 0 3								
Alemania	Billones de euros	652	246	104	93	9	3	142
Canadá ^b	Billones de dólares	240	169	124	93	27	4	42
Chile	Billones de pesos	10 419	8 117	2 197	ND	ND	ND	5 185
España	Millones de euros	245 091	91 751	55 831	ND	ND	ND	35 764
Estados Unidos	Billones de dólares	1 899	1 081	970	783	187	0	68
Finlandia	Millones de euros	56 854	33 081	12 068	8 054	3 955	59	20 124
India ^b	Billones de rupias	3 323	2 549	1 033	403	630	0	1 021
Indonesia ^b	Billones de rupias	349 307	249 405	115 016	96 053	18 963	0	110 688
Islandia	Millones de coronas	247 072	189 777	67 045	51 703	9 132	6 210	108 421
Israel	Millones de nuevos sheqalims	224 094	144 307	65 238	45 218	13 188	6 832	65 517
México	Millones de pesos	1 132 985	679 003	337 015	ND	ND	ND	30 179
Perú	Millones de nuevos soles	34 742	30 571	8 397	3 094	5 303	0	18 732
Reino Unido	Millones de libras	401 413	296 480	143 602	111 051	32 551	0	128 708
Sudáfrica ^b	Millones de rands	328 967	303 726	171 963	99 220	72 743	0	112 901
Suecia	Billones de coronas	769	481	48	- 11	59	0	319
Suiza	Millones de francos	ND	ND	ND	ND	ND	ND	ND
Tailandia ^c	Billones de bahts	1 159	915	333	111	221	0	464
Uruguay	Millones de pesos	84 502	58 465	5 408	0	5 408	0	38 892
Venezuela	Billones de bolívares	32 253	15 482	4 326	333	3 992	0	7 571
Francia	Billones de euros	691	352	160	126	34	0	166
Italia	Billones de euros	319	297	152	120	27	5	117
Holanda	Billones de euros	119 101	103 201	44 615	31 187	13 428	0	52 112

(Continúa)

**INGRESOS PÚBLICOS SEGÚN PRINCIPALES CONCEPTOS
POR PAÍSES SELECCIONADOS**
De 2000 a 2005

CUADRO 5.3
2ª Parte y última

PAÍS	UNIDAD DE MEDIDA	INGRESOS TRIBUTARIOS				CONTRIBU- CIONES A SEGURIDAD SOCIAL	DONA- CIONES	OTROS INGRESOS
		IMPUESTO SOBRE NÓMINAS	IMPUESTO SOBRE LA PROPIEDAD	IMPUESTOS AL COMERCIO EXTERIOR	OTROS IMPUESTOS ^d			
2 0 0 2								
Alemania	Billones de euros	0	0	0	0	372	8	21
Canadá ^b	Billones de dólares	0	0	3	0	55	1	14
Chile	Billones de pesos	0	0	437	351	679	3	1 201
España	Millones de euros	0	151	0	0	92 540	35 704	12 038
Estados Unidos	Billones de dólares	0	25	20	0	734	0	56
Finlandia	Millones de euros	1	905	0	33	17 252	750	5 866
India ^b	Billones de rupias	0	2	448	2	7	19	720
Indonesia ^b	Billones de rupias	0	9 252	10 575	62	19 152	0	83 188
Islandia	Millones de coronas	0	9 841	2 712	513	20 047	26	29 619
Israel	Millones de nuevos sheqalims	9 378	2 444	1 398	861	37 648	20 320	32 157
México	Millones de pesos	ND	ND	27 233	564 793	ND	ND	271 070
Perú	Millones de nuevos soles	18	0	2 483	1 228	3 320	309	4 915
Reino Unido	Millones de libras	0	19 208	0	4 559	76 421	3 112	14 265
Sudáfrica ^b	Millones de rands	3 352	5 085	8 527	2 005	6 506	1 123	19 030
Suecia	Billones de coronas	67	33	0	3	213	3	64
Suiza	Millones de francos	0	2 189	1 049	0	33 185	2 350	7 035
Tailandia ^c	Billones de bahts	0	NS	98	4	30	3	127
Uruguay	Millones de pesos	4 909	4 774	3 008	- 2 983	16 158	0	9 863
Venezuela	Billones de bolívares	0	1 832	1 352	128	650	0	12 173
Francia	Billones de euros	13	13	0	NS	278	5	47
Italia	Billones de euros	0	8	NS	5	2	3	20
Holanda	Millones de euros	541	5 407	1 100	0	2 252	1 426	11 974

2 0 0 3

Alemania	Billones de euros	0	0	0	0	377	11	19
Canadá ^b	Billones de dólares	0	0	3	0	58	1	13
Chile	Billones de pesos	0	0	317	418	728	4	1 570
España	Millones de euros	0	156	0	0	99 330	42 008	12 002
Estados Unidos	Billones de dólares	0	22	21	0	759	0	59
Finlandia	Millones de euros	1	847	0	41	17 354	700	5 719
India ^b	Billones de rupias	0	2	493	0	12	29	734
Indonesia ^b	Billones de rupias	0	12 518	11 114	69	10 862	468	88 572
Islandia	Millones de coronas	0	10 563	3 034	714	22 296	0	34 999
Israel	Millones de nuevos sheqalims	9 179	2 194	1 376	803	38 432	17 790	23 565
México	Millones de pesos	ND	ND	26 898	ND	ND	ND	453 982
Perú	Millones de nuevos soles	9	0	2 550	883	3 504	362	4 402
Reino Unido	Millones de libras	0	19 531	0	4 639	86 946	3 570	14 417
Sudáfrica ^b	Millones de rands	3 896	6 708	6 905	1 353	8 080	1 989	15 172
Suecia	Billones de coronas	73	38	0	3	215	4	69
Suiza	Millones de francos	ND	ND	ND	ND	ND	ND	ND
Tailandia ^c	Billones de bahts	0	NS	113	5	46	3	196
Uruguay	Millones de pesos	6 610	6 681	4 148	- 3 274	16 351	0	9 686
Venezuela	Billones de bolívares	0	2 327	1 137	121	797	0	15 974
Francia	Billones de euros	13	13	NS	NS	289	5	45
Italia	Billones de euros	0	7	NS	21	2	3	17
Holanda	Billones de euros	425	4 975	1 074	0	2 203	1 408	12 289

(Continúa)

**INGRESOS PÚBLICOS SEGÚN PRINCIPALES CONCEPTOS
POR PAÍSES SELECCIONADOS**
De 2000 a 2005

CUADRO 5.3
1ª Parte

PAÍS	UNIDAD DE MEDIDA	TOTAL	INGRESOS TRIBUTARIOS					BIENES Y SERVICIOS
			TOTAL	IMPUESTO AL INGRESO Y UTILIDAD			OTROS ^a	
				TOTAL	PERSONAS	EMPRESAS		
2 0 0 4								
Alemania	Billones de euros	639	240	100	88	11	1	140
Canadá ^b	Billones de dólares	255	181	133	98	30	5	45
Chile	Billones de pesos	12 456	9 112	2 344	ND	ND	ND	5 802
España	Millones de euros	ND	ND	ND	ND	ND	ND	ND
Estados Unidos	Billones de dólares	2 011	1 147	1 028	811	217	0	71
Finlandia	Millones de euros	59 227	34 407	12 524	8 196	4 273	55	20 818
India ^b	Billones de rupias	3 942	3 177	1 394	509	885	0	1 239
Indonesia ^b	Billones de rupias	421 920	283 094	118 924	95 700	23 224	0	135 167
Islandia	Millones de coronas	259 011	197 026	69 430	54 207	8 397	6 826	113 330
Israel	Millones de nuevos sheqalims	232 024	150 879	67 444	45 035	15 200	7 209	68 311
México	Millones de pesos	1 270 211	716 785	345 218	ND	ND	ND	31 911
Perú	Millones de nuevos soles	34 742	34 606	9 429	3 309	6 120	0	20 786
Reino Unido	Millones de libras	428 815	318 413	156 442	119 959	36 483	0	136 748
Sudáfrica ^b	Millones de rands	411 274	357 323	195 597	111 910	83 687	0	135 662
Suecia	Billones de coronas	ND	ND	ND	ND	ND	ND	ND
Suiza	Millones de francos	ND	ND	ND	ND	ND	ND	ND
Tailandia ^c	Billones de bahts	1 275	1 033	408	129	279	0	511
Uruguay	Millones de pesos	93 842	63 362	9 651	0	9 651	0	48 959
Venezuela	Billones de bolívares	ND	ND	ND	ND	ND	ND	ND
Francia	Billones de euros	719	369	168	129	39	0	172
Italia	Billones de euros	ND	ND	ND	ND	ND	ND	ND
Holanda	Billones de euros	123 576	106 256	44 499	29 469	15 030	0	54 785
2 0 0 5^P								
Alemania	Billones de euros	ND	ND	ND	ND	ND	ND	ND
Canadá ^b	Billones de dólares	ND	ND	ND	ND	ND	ND	ND
Chile	Billones de pesos	ND	ND	ND	ND	ND	ND	ND
España	Millones de euros	ND	ND	ND	ND	ND	ND	ND
Estados Unidos	Billones de dólares	1 998	1 141	1 029	950	297	0	72
Finlandia	Millones de euros	ND	ND	ND	ND	ND	ND	ND
India ^b	Billones de rupias	ND	ND	ND	ND	ND	ND	ND
Indonesia ^b	Billones de rupias	ND	ND	ND	ND	ND	ND	ND
Islandia	Millones de coronas	ND	ND	ND	ND	ND	ND	ND
Israel	Millones de nuevos sheqalims	ND	ND	ND	ND	ND	ND	ND
México	Millones de pesos	1 270 211	793 007	384 522	ND	ND	ND	34 441
Perú	Millones de nuevos soles	ND	ND	ND	ND	ND	ND	ND
Reino Unido	Millones de libras	ND	ND	ND	ND	ND	ND	ND
Sudáfrica ^b	Millones de rands	ND	ND	ND	ND	ND	ND	ND
Suecia	Billones de coronas	ND	ND	ND	ND	ND	ND	ND
Suiza	Millones de francos	ND	ND	ND	ND	ND	ND	ND
Tailandia ^c	Billones de bahts	ND	ND	ND	ND	ND	ND	ND
Uruguay	Millones de pesos	ND	ND	ND	ND	ND	ND	ND
Venezuela	Billones de bolívares	ND	ND	ND	ND	ND	ND	ND
Francia	Billones de euros	ND	ND	ND	ND	ND	ND	ND
Italia	Billones de euros	ND	ND	ND	ND	ND	ND	ND
Holanda	Billones de euros	ND	ND	ND	ND	ND	ND	ND

**INGRESOS PÚBLICOS SEGÚN PRINCIPALES CONCEPTOS
POR PAÍSES SELECCIONADOS**
De 2000 a 2005

CUADRO 5.3
2ª Parte y última

PAÍS	UNIDAD DE MEDIDA	INGRESOS TRIBUTARIOS				CONTRIBU- CIONES A SEGURIDAD SOCIAL	DONA- CIONES	OTROS INGRESOS
		IMPUESTO SOBRE NÓMINAS	IMPUESTO SOBRE LA PROPIEDAD	IMPUESTOS AL COMERCIO EXTERIOR	OTROS IMPUESTOS ^d			
2 0 0 4								
Alemania	Billones de euros	0	0	0	0	378	7	14
Canadá ^b	Billones de dólares	0	0	3	0	58	1	15
Chile	Billones de pesos	0	0	260	706	828	3	2 513
España	Millones de euros	ND	ND	ND	ND	ND	ND	ND
Estados Unidos	Billones de dólares	0	25	23	0	802	0	62
Finlandia	Millones de euros	1	1 018	0	46	18 051	692	6 077
India ^b	Billones de rupias	0	2	542	0	14	36	715
Indonesia ^b	Billones de rupias	0	14 652	12 742	1 609	11 612	278	126 936
Islandia	Millones de coronas	0	10 990	2 476	800	23 904	0	38 081
Israel	Millones de nuevos sheqalims	9 679	2 968	1 594	883	39 331	14 205	27 609
México	Millones de pesos	ND	ND	29 521	310 135	ND	ND	553 426
Perú	Millones de nuevos soles	7	0	2 744	1 640	3 738	254	4 333
Reino Unido	Millones de libras	0	20 317	0	4 906	92 971	3 604	13 827
Sudáfrica ^b	Millones de rands	4 442	9 013	11 957	652	9 413	3 412	15 062
Suecia	Billones de coronas	ND	ND	ND	ND	ND	ND	ND
Suiza	Millones de francos	ND	ND	ND	ND	ND	ND	ND
Tailandia ^c	Billones de bahts	0	NS	107	7	62	2	178
Uruguay	Millones de pesos	4 947	6 748	5 422	- 5 617	18 846	0	11 634
Venezuela	Billones de bolívares	ND	ND	ND	ND	ND	ND	ND
Francia	Billones de euros	14	15	NS	NS	297	6	47
Italia	Billones de euros	ND	ND	ND	ND	ND	ND	ND
Holanda	Billones de euros	405	5 331	1 236	0	2 332	1 378	13 610
2 0 0 5^P								
Alemania	Billones de euros	ND	ND	ND	ND	ND	ND	ND
Canadá ^b	Billones de dólares	ND	ND	ND	ND	ND	ND	ND
Chile	Billones de pesos	ND	ND	ND	ND	ND	ND	ND
España	Millones de euros	ND	ND	ND	ND	ND	ND	ND
Estados Unidos	Billones de dólares	0	25	26	0	857	0	51
Finlandia	Millones de euros	ND	ND	ND	ND	ND	ND	ND
India ^b	Billones de rupias	ND	ND	ND	ND	ND	ND	ND
Indonesia ^b	Billones de rupias	ND	ND	ND	ND	ND	ND	ND
Islandia	Millones de coronas	ND	ND	ND	ND	ND	ND	ND
Israel	Millones de nuevos sheqalims	ND	ND	ND	ND	ND	ND	ND
México	Millones de pesos	ND	ND	26 821	347 223	ND	ND	619 498
Perú	Millones de nuevos soles	ND	ND	ND	ND	ND	ND	ND
Reino Unido	Millones de libras	ND	ND	ND	ND	ND	ND	ND
Sudáfrica ^b	Millones de rands	ND	ND	ND	ND	ND	ND	ND
Suecia	Billones de coronas	ND	ND	ND	ND	ND	ND	ND
Suiza	Millones de francos	ND	ND	ND	ND	ND	ND	ND
Tailandia ^c	Billones de bahts	ND	ND	ND	ND	ND	ND	ND
Uruguay	Millones de pesos	ND	ND	ND	ND	ND	ND	ND
Venezuela	Billones de bolívares	ND	ND	ND	ND	ND	ND	ND
Francia	Billones de euros	ND	ND	ND	ND	ND	ND	ND
Italia	Billones de euros	ND	ND	ND	ND	ND	ND	ND
Holanda	Billones de euros	ND	ND	ND	ND	ND	ND	ND

NOTA: Para efectos de este cuadro, la unidad de medida de billones equivale a miles de millones de acuerdo a nota metodológica de la fuente. Por otra parte, salvo los casos en que se indica, el año fiscal de los países considerados termina el 31 de diciembre.

^a Se refiere a otros no clasificados.

^b El año fiscal termina el 31 de marzo.

^c El año fiscal termina el 30 de septiembre.

^d Incluye ajustes a los ingresos tributarios.

FUENTE: Para México: INEGI, con base en los datos del cuadro 2.1.1.1.

Para el resto de los países: FMI. *Government Finance Statistics Yearbook, 2005*. Washington, DC 20431, USA.

**DÉFICIT O SUPERÁVIT ECONÓMICO PRIMARIO COMO PROPORCIÓN
DEL PRODUCTO INTERNO BRUTO POR PAÍSES SELECCIONADOS**
De 2000 a 2005
(Por ciento)

CUADRO 5.4

PAÍS	2000	2001	2002	2003	2004	2005 ^P
Alemania	NC	NC	NC	NC	NC	NC
Argentina	- 2.47	- 3.31	- 1.47	0.17	3.38	1.00
Australia	NS	NS	NS	NC	NC	NC
Brasil	NC	NC	NC	NC	23.41	NC
Canadá	1.31	1.35	NC	NC	NC	NC
Colombia	- 16.06	- 14.80	- 14.48	- 13.90	- 13.79	- 65.38
Chile	0.16	NC	NC	NC	NC	NC
China, República Popular de	- 3.10	- 4.57	- 2.97	- 2.53	1.93	NC
Egipto	NC	NC	- 2.54	NC	NC	NC
España	NS	NS	NS	NS	NS	NS
Estados Unidos	2.60	0.93	- 2.30	- 3.84	- 3.72	- 2.86
Francia	NC	NC	NC	NC	- 167.92	- 0 -
Holanda	NS	NS	NS	NS	NS	NS
India	- 8.26	- 7.80	NC	NC	NC	NC
Israel	0.85	- 3.68	NC	NC	NC	NC
Italia	- 1.83	- 5.19	- 3.01	- 1.41	- 3.99	- 5.27
Kazajstán	NS	NS	NS	NS	NS	NS
México	- 0.01	- 0.01	- 0.01	- 0.01	- 0.01	NC
Noruega	0.01	0.01	NS	NS	NC	NC
Perú	- 4.30	- 4.37	- 3.36	- 2.81	- 2.15	- 5.28
Reino Unido	NC	NC	NC	NC	NC	NC
Singapur	11.32	- 0.30	- 1.60	6.23	5.57	6.93
Suecia	5.68	NC	0.04	- 1.98	- 2.20	0.65
Suiza	NS	NS	NS	NS	NS	NS
Uruguay	- 29.00	- 41.71	NC	NC	0.88	NC
Venezuela	- 2.33	- 6.57	NC	NC	NC	NC

FUENTE: Cuadros 5.1 y 5.2.

**TASA DE CRECIMIENTO REAL DEL PRODUCTO INTERNO BRUTO
POR PAÍSES SELECCIONADOS**

CUADRO 5.5

De 2000 a 2005
(Por ciento)

PAÍS	2000	2001	2002	2003	2004	2005 ^P
Alemania	2.87	1.22	0.05	- 0.19	1.65	0.91
Argentina	- 0.79	- 4.41	- 10.89	8.84	8.98	11.25
Australia	3.24	2.14	4.19	3.02	3.54	2.47
Brasil	4.36	1.31	1.93	0.54	5.52	NC
Canadá	5.26	1.86	3.37	1.67	3.11	2.66
Colombia	2.92	1.47	1.93	4.11	4.01	- 73.59
Corea, República de	8.49	3.84	6.97	3.10	4.64	3.97
Chile	15.27	3.82	1.75	3.73	6.06	- 74.15
China, República Popular de	7.99	7.21	8.91	10.19	9.91	NC
Egipto	5.38	NC	NC	3.11	4.17	4.94
España	4.34	3.47	2.65	3.10	3.01	3.40
Estados Unidos	3.66	0.75	1.60	2.71	4.21	3.52
Francia	3.77	2.03	1.21	0.84	2.30	1.57
Holanda	3.42	1.35	0.27	- 0.27	1.63	1.07
India	3.95	5.15	4.60	8.28	NC	NC
Israel	8.02	- 0.26	- 1.20	1.73	4.44	5.17
Italia	3.05	1.73	0.47	0.19	1.22	0.19
Kazajstán	28.97	25.03	16.16	17.85	31.28	- 63.81
México	6.58	- 0.07	0.81	1.34	4.18	NC
Noruega	2.88	2.73	1.06	0.39	2.89	NC
Perú	2.92	0.18	4.94	3.96	4.81	- 74.03
Reino Unido	3.71	2.26	1.81	2.17	3.09	NC
Singapur	9.69	- 2.28	4.04	2.93	8.72	6.38
Suecia	4.33	1.08	2.01	1.66	3.74	2.49
Suiza	3.74	0.96	0.24	- 0.24	2.14	74.36
Uruguay	- 1.37	- 3.48	- 11.19	2.44	12.30	NC
Venezuela	3.18	2.70	- 8.80	NC	NC	NC

NOTA: Se calculó con base en los datos del producto interno bruto a precios constantes de cada país.

FUENTE: Cuadro 5.1.

Glosario

A

ACCESORIOS. Ingresos captados por el gobierno federal, derivados del incumplimiento de las obligaciones fiscales por parte de los contribuyentes, tales como recargos y multas.

ACTIVIDAD ECONÓMICA. Conjunto de acciones que tienen por objeto la producción, distribución y consumo de bienes y servicios generados para satisfacer las necesidades materiales y sociales.

ADEUDOS DE EJERCICIOS FISCALES ANTERIORES (Adefas). Compromisos que adquiere el gobierno federal en un ejercicio fiscal, que se encuentran devengados al 31 de diciembre del mismo ejercicio, para ser liquidados durante el año inmediato posterior en el periodo comprendido del 2 de enero al 31 de marzo; siempre y cuando se haya informado de su monto y características a la Secretaría de Hacienda y Crédito Público.

ADICIÓN LÍQUIDA (Ampliación líquida). Creación de una clave presupuestaria no considerada en el presupuesto originalmente aprobado, cuya asignación amplía el monto presupuestario autorizado del ramo o entidad.

ADMINISTRACIÓN PÚBLICA CENTRAL (Sector central). Conjunto de dependencias administrativas integrado por: la Presidencia de la República, las secretarías de estado, la consejería jurídica del ejecutivo federal y los departamentos administrativos que determine el titular del ejecutivo federal.

ADMINISTRACIÓN PÚBLICA FEDERAL (Gobierno federal). Desde la perspectiva de la Ley Orgánica de la Administración Pública Federal, es un conjunto de órganos que auxilian al ejecutivo federal en la realización de la función administrativa; se compone de la administración pública centralizada (o gobierno federal) y paraestatal (o empresas públicas).

ADMINISTRACIÓN PÚBLICA PARAESTATAL (Sector paraestatal). Conjunto de entidades de control presupuestario directo e indirecto integrado por organismos descentralizados, empresas de participación estatal, sociedades nacionales de crédito, organizaciones auxiliares nacionales de crédito, instituciones nacionales de seguros y los fideicomisos.

AMORTIZACIÓN DE LA DEUDA DEL SECTOR PÚBLICO. Representa la cancelación mediante pago o cualquier forma por la cual se extinga la obligación principal de los pasivos contraídos por el gobierno federal, los organismos y empresas públicas y la banca de desarrollo a favor de otros agentes económicos, residentes o no residentes, y emitidos en moneda nacional o extranjera.

APORTACIONES FEDERALES. Recursos públicos condicionados a la obtención y cumplimiento de determinados objetivos en materia de educación básica y normal, servicios de salud e infraestructura social, así como para el fortalecimiento de los municipios, aportaciones múltiples, educación tecnológica y de adultos, y seguridad pública que el gobierno federal presupuesta y transfiere a las haciendas públicas de los estados, municipios y del Distrito Federal.

APORTACIONES DE SEGURIDAD SOCIAL. Contribuciones establecidas en la ley a cargo de personas, cuyo pago lo hace el estado para cumplir con las obligaciones fijadas por la ley, por servicios de seguridad social proporcionados por el mismo estado.

APOYOS A ESTADOS Y MUNICIPIOS. Asignaciones extraordinarias que la administración pública federal otorga a los estados, municipios y al Distrito Federal, con la finalidad de apoyarlos en su fortalecimiento financiero y en casos de desastre natural o por contingencias económicas, así como para dar cumplimiento a los convenios de cooperación que se suscriban.

APROVECHAMIENTOS. Ingresos ordinarios provenientes de las actividades de derecho público que realiza el gobierno, y que recibe en forma de recargos, intereses moratorios o multas o como cualquier ingreso no clasificable; como impuestos, aportaciones de seguridad social, contribución de mejoras, derechos o productos.

ASUNCIÓN DE LA DEUDA (Asunción de pasivo). Mecanismo a través del cual el gobierno federal asume como propios, para su pago, el conjunto de empréstitos de terceros a entidades de la administración pública paraestatal, con el fin de sanear su estructura financiera.

AUMENTO NETO DE LA DEUDA. Diferencia existente entre la colocación de los nuevos empréstitos o aumentos en el pasivo fijo, y la amortización en efectivo o con otros activos asignados para el pago de la deuda en un mismo año.

AYUDAS. Asignaciones que la administración pública federal otorga a los diferentes sectores de la población e instituciones sin fines de lucro, en forma directa o mediante fondos y fideicomisos.

B

BALANCE PRESUPUESTARIO. Saldo que resulta de comparar los ingresos y egresos del gobierno federal más los de las entidades paraestatales de control presupuestario directo.

BALANCE PRIMARIO DEL SECTOR PÚBLICO. Diferencia entre los ingresos totales del sector público y sus gastos totales, excluyendo los intereses.

BIENES MUEBLES E INMUEBLES. Capítulo del clasificador por objeto del gasto que agrupa las asignaciones destinadas a la adquisición de toda clase de bienes muebles e inmuebles, requeridas en el desempeño de las actividades de la administración pública federal. Incluye el mobiliario y equipo propio para la administración; maquinaria y equipo de producción; las refacciones, accesorios y herramientas mayores indispensables para el funcionamiento de los bienes; la adquisición de animales de trabajo y reproducción; y la adquisición de inmuebles.

BONO. Título de crédito que representa la participación individual en un crédito colectivo a cargo del emisor. Los bonos pueden ser emitidos a la orden del portador y deben expresar la obligación de pagarlos a sus tenedores en los plazos, términos y demás condiciones relativas a su emisión; el interés pactado se cubre por medio de cupones que van adheridos a los propios títulos.

BONOS DE DESARROLLO DEL GOBIERNO FEDERAL (Bondes). Títulos de crédito nominativos denominados en moneda nacional; son negociables, se emiten por el gobierno federal y colocados a descuento por el Banco de México a un plazo no menor de un año.

C

CAPÍTULOS DE GASTO. Elementos de la clasificación por objeto del gasto que constituyen un conjunto homogéneo, claro y ordenado de los bienes y servicios que el gobierno federal y las entidades

paraestatales adquieren para la consecución de sus objetivos y metas. La unidad básica de registro que conforma un capítulo presupuestario es la "partida"; un conjunto de partidas forman un "concepto"; y un grupo de conceptos integran un "capítulo". Este nivel de agregación hace posible el análisis retrospectivo y prospectivo de los planes o programas de acuerdo con la naturaleza del gasto a realizar:

1000 Servicios personales
2000 Materiales y suministros
3000 Servicios generales
4000 Subsidios y transferencias
5000 Bienes muebles e inmuebles
6000 Obras públicas
7000 Inversión financiera, provisiones económicas, ayudas, otras erogaciones; y pensiones, jubilaciones y otros.
8000 Participaciones de ingresos federales
9000 Deuda pública

CARGA FISCAL. Parte del producto social generado que toma el estado, mediante los impuestos federales, estatales y municipales, así como los derechos, productos y aprovechamientos para cumplir con sus funciones. Se mide comparando el total de ingresos fiscales (IF) con el valor del producto interno bruto (PIB), $Carga\ fiscal = IF/PIB$.

CERTIFICADOS DE LA TESORERÍA DE LA FEDERACIÓN (Cetes). Títulos de crédito al portador emitidos por el gobierno federal en los cuales se consigna la obligación de éste a pagar su valor nominal al vencimiento. Dicho instrumento se emitió con el fin de influir en la regulación de la masa monetaria, financiar la inversión productiva y propiciar un sano desarrollo del mercado de valores. A través de este mecanismo se captan recursos de personas físicas y morales a quienes se les garantiza una renta fija. El rendimiento que recibe el inversionista consiste en la diferencia entre el precio de compra y venta; se coloca a través de las casas de bolsa a una tasa de descuento y tiene el respaldo del Banco de México, en su calidad de agente financiero del gobierno federal.

CLASIFICACIÓN ADMINISTRATIVA. Forma de presentación del presupuesto que tiene por objeto facilitar su manejo y control administrativo a través de la presentación de los gastos conforme a cada una de las dependencias y entidades públicas determinadas.

CLASIFICACIÓN ECONÓMICA DEL GASTO PÚBLICO. Elemento de programación presupuestaria que permite identificar cada renglón de gasto público según su naturaleza económica, en corriente o de capital; los gastos corrientes no aumentan los activos

del estado, mientras que los de capital son aquellos que incrementan la capacidad de producción, como la inversión física directa y las inversiones financieras propiamente dichas. Esta distribución permite medir la influencia que ejerce el gasto público en la economía.

CLASIFICACIÓN FUNCIONAL. Agrupa los gastos por función y subfunción de acuerdo con los propósitos a que están destinados. Su objetivo es presentar una descripción que permita informar sobre la naturaleza de los servicios gubernamentales y la proporción de los gastos públicos que se destinan a cada tipo de actividad o servicio.

CLASIFICACIÓN SECTORIAL DEL GASTO PÚBLICO. Forma de presentación de la estructura del gasto público de acuerdo con el propósito para el que se realizan las transacciones de los sectores económicos. Usualmente se utiliza para medir la asignación de recursos por parte del gobierno destinada a promover diversas actividades y objetivos en el país, de acuerdo con los sectores productivos que integran la economía.

COLOCACIÓN DE LA DEUDA. Proceso mediante el cual el gobierno federal recibe créditos de origen interno o externo, y que se formalizan a través de contratos, bonos, certificados y documentos que amparan obligaciones derivadas del ejercicio presupuestal, los cuales representan medios de financiamiento para el sector público federal.

COMISIONES Y GASTOS DE LA DEUDA PÚBLICA. Porcentaje o capacidad determinada que se cubre al acreedor por el servicio del crédito otorgado, pudiéndose aplicar sobre los saldos deudores de un préstamo; este cargo opera independientemente de la tasa de interés y otras cargas financieras convenidas en la concertación del empréstito.

CONSUMO PÚBLICO. Gasto o compras que realizan el gobierno federal, los estados, los municipios y el gobierno del distrito federal para el desempeño de sus funciones y objetivos.

CONTRIBUCIONES. Gravámenes que establece la ley a cargo de las personas que tienen el carácter de contribuyentes o sujetos pasivos, de conformidad con las disposiciones legales, y se clasifican en: impuestos, aportaciones a seguridad social, contribuciones de mejoras y derechos. Desde el análisis de las transferencias, son los recursos que específicamente se otorgan a instituciones de seguridad social como el IMSS y el ISSSTE.

CONTRIBUCIONES DE MEJORAS. Ingresos establecidos en la ley a cargo de las personas físicas y

morales que se benefician de manera directa por obras públicas.

CONTRIBUCIONES NO COMPRENDIDAS. Ingresos tributarios y no tributarios causados en ejercicios fiscales anteriores pendientes de liquidación o de pago, los cuales se captan en un ejercicio posterior de conformidad con las disposiciones fiscales aplicables en la materia.

CRECIMIENTO REAL. Incremento que se obtiene con datos valorados a precios constantes. Crecimiento económico en términos físicos o en términos monetarios una vez deducida la inflación.

CRÉDITO SINDICADO. Financiamiento que otorga un grupo de bancos o instituciones de crédito, unidos bajo un mismo contrato de crédito, con objeto de diversificar riesgos cuando el crédito concedido es de gran cuantía.

CUENTA CORRIENTE. Componente de la balanza de pagos donde se registra el comercio de bienes y servicios y las transferencias unilaterales de un país con el exterior.

CUENTA DE CAPITAL. Componente de la balanza de pagos que muestra el cambio en los activos del país en el extranjero y de los activos extranjeros en el país, diferentes a los activos de reserva oficial.

CUENTA DE LA HACIENDA PÚBLICA FEDERAL. Documento de carácter evaluatorio que contiene información contable, financiera, presupuestaria, programática y económica relativa a la gestión anual del gobierno con base en las partidas autorizadas en el Presupuesto de Egresos de la Federación, correspondiente al ejercicio fiscal inmediato anterior y que el Ejecutivo Federal rinde a la H. Cámara de Diputados, a través de la Comisión Permanente.

CUOTAS. Contribución que hacen los afiliados a una organización. Apoyos que se conceden a organismos internacionales derivados de los convenios establecidos con otros países, así como a gobiernos extranjeros para apoyar principalmente situaciones de desastre.

D

DÉFICIT. Saldo negativo que se produce cuando los egresos son mayores a los ingresos. En contabilidad representa el exceso de pasivo sobre activo. Cuando se refiere al déficit público, se habla del exceso de gasto gubernamental sobre sus ingresos; cuando se trata de déficit comercial de la balanza de pagos, se relaciona al exceso de importaciones sobre las exportaciones.

DÉFICIT DE CAPITAL. Diferencia negativa que resulta de la comparación entre los ingresos y egresos de capital de las entidades del sector público.

DÉFICIT FINANCIERO (Déficit del Sector Público). Diferencia negativa que resulta de la comparación entre el ahorro o desahorro en cuenta corriente y el déficit o superávit en cuenta de capital. Expresa los requerimientos crediticios netos de las entidades involucradas.

Muestra el faltante total en que incurre el estado al intervenir en la actividad económica nacional. Resulta de sumar el déficit económico con el uso de recursos del sector público para financiar a los sectores privado y social.

DÉFICIT O SUPERÁVIT. Resultado negativo o positivo que se produce al comparar los egresos con los ingresos de un ente económico.

DÉFICIT O SUPERÁVIT ECONÓMICO PRIMARIO. Resultado que se obtiene de comparar ingresos y egresos totales del sector público, excluyendo los intereses de la deuda. Este concepto mide la parte del déficit o superávit fiscal sobre la cual se puede ejercer control directo, ya que el servicio de la deuda es en gran medida gasto condicionado por la economía en general.

DÉFICIT O SUPERÁVIT FINANCIERO (BALANCE). Resultado que se obtiene al comparar los ingresos totales sin financiamiento y los gastos totales sin amortización de las dependencias y entidades públicas.

DERECHOS. Cantidad que se paga, de acuerdo con el arancel, por la importación o exportación de mercancías o por otro acto determinado por la ley.

Contribuciones establecidas en la ley por el uso o aprovechamiento de los bienes del dominio público de la nación, así como por recibir servicios que presta el estado en sus funciones de derecho público; excepto cuando se prestan por organismos descentralizados u órganos desconcentrados. También son derechos las contribuciones a cargo de los organismos públicos descentralizados por prestar servicios exclusivos del estado.

DERECHOS POR EL USO O APROVECHAMIENTO DE BIENES DE DOMINIO PÚBLICO. Contribuciones que percibe el gobierno federal por el uso o aprovechamiento que hacen los particulares de los bienes de dominio público de la nación.

DERECHOS POR SERVICIOS QUE PRESTA EL ESTADO EN SERVICIOS PÚBLICOS. Contribuciones que realizan los usuarios como contrapres-

tación a los servicios que presta el estado, en sus funciones de derecho público.

DESINCORPORACIÓN DE EMPRESAS PÚBLICAS. Proceso que consiste en reducir la participación del estado en áreas o actividades económicas no estratégicas ni prioritarias, a través de la venta, liquidación, extinción, transferencia o fusión de entidades del sector paraestatal. Dicho proceso constituye una parte importante del redimensionamiento del sector público y tiende a liberar recursos para orientarlos a objetivos de mayor prioridad.

Los criterios que orientan la desincorporación resultan de diversas consideraciones referentes a la situación real que guardan las empresas, fundamentalmente en lo que se refiere a los aspectos financieros, operativos, comerciales, administrativos y legales.

DEUDA PÚBLICA. Total de obligaciones insolutas del sector público derivadas de la contratación de empréstitos internos y externos sobre el crédito de la nación.

Capítulo del clasificador por objeto del gasto que agrupa las asignaciones destinadas a cubrir obligaciones del gobierno federal por concepto de su deuda pública interna y externa, derivada de la contratación de empréstitos concertados a plazos autorizados o ratificados por el H. Congreso de la Unión.

Incluye los adeudos de ejercicios fiscales anteriores (Adefas) por conceptos distintos de servicios personales y por devolución de ingresos percibidos indebidamente.

DEUDA PÚBLICA A CORTO PLAZO. Obligación adquirida por el sector público en un ejercicio fiscal, cuyo plazo de vencimiento queda comprendido en el mismo periodo.

DEUDA PÚBLICA A LARGO PLAZO. Obligación contraída en un ejercicio fiscal, cuyo plazo de vencimiento se da en ejercicios posteriores.

DEUDA PÚBLICA EXTERNA. Comprende todas las obligaciones contraídas por el gobierno federal con acreditantes extranjeros y pagaderas en el exterior tanto en moneda nacional como extranjera. Su pago implica salida de fondos del país.

DEUDA PÚBLICA INTERNA. Comprende todas las obligaciones contraídas por el gobierno federal con acreditantes nacionales y pagaderas en el interior del país, tanto en moneda nacional como extranjera. Su pago no debe implicar salida de fondos del país.

DEVOLUCIÓN DE INGRESOS. Disminución a la ejecución de la ley de ingresos del año en curso o de años anteriores, por concepto de ingresos percibidos indebidamente, y pueden ser de índole real o virtual.

DISPONIBILIDADES. Partidas del activo que representan bienes que pueden destinarse de modo inmediato para hacer frente a las obligaciones pecuniarias de una empresa. Por ejemplo: efectivo en caja y bancos, documentos de cobro inmediato, inversiones en valores de pronta realización, etcétera.

DONACIÓN. Traslado de recursos que se conceden a instituciones sin fines de lucro, organismos descentralizados y fideicomisos que proporcionan servicios sociales y comunales para estimular actividades educativas, hospitalarias, científicas y culturales de interés general.

E

EGRESO. Erogación o salida de recursos financieros, motivada por el compromiso de liquidación de algún bien o servicio recibido o por algún otro concepto.

EGRESO POR CUENTA DE TERCEROS. Pago hecho a nombre o representación de un tercero equivalente a las retenciones a contratistas y a empleados federales por conceptos relativos al impuesto sobre la renta a trabajadores, cuotas sindicales, honorarios y similares.

ELASTICIDAD. Relación que existe entre la variación relativa de la cantidad de un bien y la variación relativa de su precio. El concepto de elasticidad se aplica a la demanda y a la oferta, con el objeto de determinar su sensibilidad ante un cambio en el precio.

EMPRESAS PÚBLICAS. Organismos y/o empresas descentralizadas, dependientes del estado dedicados a la producción de bienes y servicios para la venta en el mercado y cuyas operaciones económicas y financieras se encuentran incluidas en el presupuesto de egresos de la federación (control directo) o sólo las relativas a las transferencias de recursos que reciben para apoyar su funcionamiento (control indirecto), su propósito fundamental no es el lucro, sino la obtención de objetivos sociales o económicos. Entidades de derecho público con personalidad jurídica, patrimonio y régimen jurídico propios, creadas o reconocidas por medio de una ley del H. Congreso de la Unión o decreto del Ejecutivo Federal, para la realización de actividades mercantiles, industriales y otras de naturaleza económica, cualquiera que sea su denominación y forma jurídica.

ENDEUDAMIENTO NETO. Diferencia entre el monto de la colocación de títulos de crédito y la amortización de la deuda, cuando el primero es mayor.

ENTIDAD. Término Genérico con que se denomina en la Ley Orgánica de la Administración Pública Federal a los organismos descentralizados, empresas de participación estatal mayoritaria y los fideicomisos públicos en los que el fideicomitente es el gobierno federal o los organismos y empresas señaladas que, de acuerdo a las disposiciones aplicables son consideradas entidades paraestatales.

ENTIDAD COORDINADA. Entidad paraestatal agrupada por mandato del ejecutivo federal en un sector definido en consideración del objeto de la entidad y la esfera de competencia de la secretaría de estado o departamento administrativo que la coordina.

ENTIDADES DE CONTROL PRESUPUESTARIO DIRECTO. Clasificación convencional de la administración presupuestaria por medio de la cual se identifican las entidades de la administración pública paraestatal, cuyos presupuestos integrales de ingresos y gastos por programas forman parte del presupuesto de egresos de la federación; su autorización, seguimiento, control y evaluación se somete al poder legislativo a través de informes trimestrales de las finanzas públicas y de la Cuenta de la Hacienda Pública Federal.

ENTIDADES DE CONTROL PRESUPUESTARIO INDIRECTO. Clasificación convencional de la administración presupuestaria por medio de la cual se identifican las entidades de la administración pública paraestatal, cuyos presupuestos no forman parte del presupuesto de egresos de la federación, excepto en la medida de los apoyos que reciben del gobierno federal. Su control y evaluación es realizado directamente por el ejecutivo federal a través de las coordinadoras sectoriales.

EROGACIONES RECUPERABLES. Salida de recursos por concepto de préstamos al personal, compra de valores financieros de realización inmediata, depósitos en garantía y otros conceptos por los cuales no se ven afectados los resultados de la entidad. Asignaciones que recuperará el gobierno por estar condicionadas a un ingreso.

ESTÍMULOS FISCALES. Apoyos gubernamentales que se destinan a promover el desarrollo de actividades y regiones específicas, a través de mecanismos tales como: devolución de impuestos de importación a los exportadores, franquicias, subsidios, disminución de tasas impositivas, exención parcial o total de impuestos determinados, aumento temporal de tasas de depreciación de activos, etcétera.

F

FIDEICOMISO PÚBLICO. Entidad de la administración pública paraestatal creada para un fin lícito y determinado, a efecto de fomentar el desarrollo económico y social a través del manejo de ciertos recursos que son aportados por el gobierno federal y administrados por una institución fiduciaria. La estructura del fideicomiso público está formada por tres elementos: los fideicomisarios o beneficiarios; el fideicomitente, atribución que corresponde únicamente a la Secretaría de Hacienda y Crédito Público; y la fiduciaria, que puede ser cualquier institución o sociedad nacional de crédito.

FINANCIAMIENTO. Recursos financieros que el gobierno obtiene para cubrir un déficit presupuestario. El financiamiento se contrata dentro o fuera del país a través de créditos, empréstitos y otras obligaciones derivadas de la suscripción o emisión de títulos de crédito o cualquier otro documento pagadero a plazo.

FINANCIAMIENTO EXTERNO. Importe de los empréstitos que se obtienen en efectivo o en especie de acreedores extranjeros y que son, además, motivo de autorización y registro por parte de la Secretaría de Hacienda y Crédito Público, sin importar el tipo de moneda en que se documentan.

FINANCIAMIENTO INTERNO. Importe de los empréstitos que se obtienen en efectivo o en especie de acreedores nacionales y que son, además, motivo de autorización y registro por parte de la Secretaría de Hacienda y Crédito Público, sin importar tipo de moneda en que se documenten.

FINANZAS PÚBLICAS. Disciplina que trata de la captación de los ingresos, su administración y gasto, la deuda pública y, la política de precios y tarifas que realiza el estado a través de diferentes instituciones del sector público. Su estudio se refiere a la naturaleza y efectos económicos, políticos y sociales en el uso de instrumentos fiscales tales como: ingresos, gastos, empréstitos, precios y tarifas de los bienes y/o servicios producidos por el sector paraestatal.

FLUJO DE EFECTIVO. Estado que muestra el movimiento de ingresos y egresos, y la disponibilidad de fondos a una fecha determinada.

FRANQUICIA. Exención del pago de derechos de aduana que el gobierno federal utiliza como instrumento para fomentar el abasto y desarrollo comercial e industrial en las regiones fronterizas y del país. Se concede tanto a particulares como a empresas comerciales e industriales establecidas en dichas zonas para importar productos alimenticios y artículos domésticos, con el objeto de defender el nivel de vida

de la población que ahí reside y que depende en parte de la importación de bienes de consumo; por otro lado, se intenta apoyar con las franquicias la modernización de la planta industrial y del sector comercial.

G

GASTO. Erogación que llevan a cabo los entes económicos para adquirir los medios necesarios en la realización de sus actividades de producción de bienes o servicios, ya sean públicos o privados.

GASTO ASIGNABLE POR PROGRAMAS (Gasto Programable). Erogación plenamente identificable con cada uno de los programas del presupuesto de egresos de la federación. Incluye las erogaciones que realiza la administración pública central en la prestación de servicios y en inversión pública, así como las asignaciones que las entidades paraestatales de control presupuestario directo destinan a la producción de bienes y servicios que aumentan en forma directa la oferta global de los mismos. Excluye el servicio de la deuda que corresponde a transacciones financieras, las participaciones a estados y municipios, y los estímulos fiscales, cuyos efectos económicos se materializan vía las erogaciones de los beneficiarios.

GASTO CORRIENTE. Erogación que realiza el sector público y que no tiene como contrapartida la creación de un activo, sino que constituye un acto de consumo; esto es, los gastos que se destinan a la contratación de los recursos humanos y a la compra de los bienes y servicios necesarios para el desarrollo propio de las funciones administrativas.

GASTO DE CAPITAL. Total de las asignaciones destinadas a la creación de bienes de capital y conservación de los ya existentes, a la adquisición de bienes inmuebles y valores por parte del gobierno federal, así como los recursos transferidos a otros sectores para los mismos fines, que contribuyen a acrecentar y preservar los activos físicos patrimoniales o financieros de la nación. Comprende también las erogaciones destinadas a cubrir la amortización de la deuda derivada de la contratación de crédito o financiamientos al gobierno federal por instituciones nacionales o extranjeras.

GASTO EJERCIDO. Parte del presupuesto autorizado que se gasta con cargo al ejercicio de que se trate, independientemente de que el pago se realice en el mismo año del presupuesto o en el próximo.

GASTO NETO. Erogaciones reales que afectan al erario federal. Se obtiene deduciendo de los gastos brutos, las operaciones virtuales y compensadas.

GASTO NETO DEVENGADO (Gasto neto presupuestario). Resulta de deducir al gasto bruto devengado las amortizaciones, el gasto ejercido no pagado durante un ejercicio presupuestal (Adefas), y el gasto autorizado que no se ejerció ni pagó (ECONOMÍAS).

GASTO NO ASIGNABLE POR PROGRAMA (Gasto no programable). Erogaciones que por su naturaleza no es factible identificar con un programa específico, tales como los intereses y gastos de la deuda; participaciones y estímulos fiscales, y los Adefas.

GASTO PÚBLICO. Erogaciones que realiza el gobierno federal, estatal y municipal, incluidos los poderes legislativo y judicial, y el sector paraestatal en sus respectivos niveles, en el ejercicio de sus funciones.

GASTO PÚBLICO FEDERAL. Erogaciones que por concepto de gasto corriente, inversión física, inversión financiera, así como pagos de pasivos o deuda pública, realizan: el Poder Legislativo, el Poder Judicial, la Presidencia de la República, las secretarías de estado y los departamentos Administrativos, la Procuraduría General de la República, organismos públicos autónomos, los organismos descentralizados, las empresas de control presupuestario directo e indirecto, los fondos y fideicomisos en los que el fideicomitente sea el gobierno federal.

GOBIERNO FEDERAL. Poder público a través del cual se ejerce la soberanía nacional y se representa jurídicamente a la nación. Está formado por los tres poderes de la unión: legislativo, ejecutivo y judicial federal con el fin de ejecutar los ordenamientos que la Constitución Política confiere a la federación. Este concepto incluye a los órganos administrativos de los tres poderes de la unión a los ramos generales y a los organismos autónomos: Instituto Federal Electoral, Comisión Nacional de Derechos Humanos, Auditoría Superior de la Federación, Tribunal Fiscal de la Federación; excluye a los organismos y empresas de control presupuestario directo e indirecto.

GOBIERNO GENERAL. Desde la perspectiva de la contabilidad nacional, está constituido por el gobierno federal, el del Distrito Federal, los organismos descentralizados productores de servicios semejantes a los del gobierno, los gobiernos estatales y municipales y las instituciones de seguridad social. Se caracteriza por proporcionar una variada y amplia gama de servicios de carácter social y comunitario,

que se entregan a la ciudad gratuitamente o mediante el pago de cuotas simbólicas.

I

IMPUESTO. Contribuciones establecidas en la ley que deben pagar las personas físicas y morales que se encuentren en la situación jurídica o de hecho previstas por la misma.

Tributo, carga fiscal o prestaciones en dinero y/o especie que fija la ley con carácter general y obligatorio, a cargo de personas físicas y morales para cubrir los gastos públicos.

IMPUESTO AL ACTIVO. Gravamen complementario al impuesto sobre la renta. Esta contribución garantiza que las empresas que reportan pérdidas en periodos prolongados cubran al menos este impuesto como un pago mínimo que puede ser recuperado cuando obtengan utilidades en ejercicios posteriores.

IMPUESTO AL VALOR AGREGADO (IVA). Tributo que se causa por el porcentaje sobre el valor adicionado o valor agregado a una mercancía o un servicio, conforme se completa cada etapa de su producción o distribución.

Tributo de etapas múltiples, de carácter no acumulativo, resultante de la diferencia entre el IVA causado sobre las ventas de mercancías y las prestaciones de servicios efectuadas por los contribuyentes, que constituye su obligación tributaria, y el IVA acreditable correspondiente a las adquisiciones de mercancías y servicios de terceros, que constituyen un derecho utilizable por los causantes.

IMPUESTO DIRECTO. Ingreso que percibe el gobierno federal por concepto de gravámenes a las remuneraciones, propiedades, ganancias de capital o cualquier otra fuente de ingreso de las personas físicas o morales.

IMPUESTO INDIRECTO. Aquel que grava el consumo de los contribuyentes; se llama indirecto porque no repercute en forma directa sobre los ingresos, sino que recae sobre los costos de producción y venta de las empresas y se traslada a los consumidores a través de los precios.

IMPUESTO SOBRE LA RENTA. Contribución que se causa por la percepción de ingresos de las personas físicas y morales, que la ley del impuesto sobre la renta considera como sujetos del mismo.

INGRESO. Recurso que obtienen los individuos, sociedades o gobiernos por el uso de riqueza, trabajo humano o cualquier otro motivo que incremente su patrimonio. En el caso del sector público, son los provenientes de los impuestos, derechos, productos, aprovechamientos, financiamientos internos y externos; así como de la venta de bienes y servicios del sector paraestatal.

INGRESO BRUTO. Percepciones que recibe el sector público, incluyendo los financiamientos internos y externos.

INGRESOS CORRIENTES. Recursos provenientes de la vía fiscal o por las operaciones que realizan las entidades del sector paraestatal, mediante la venta de bienes y servicios (exceptuando los activos fijos), erogaciones recuperables y transferencias del gobierno federal para gasto corriente.

Ingresos tributarios y no tributarios que se obtienen por la ejecución de la Ley de Ingresos de la Federación.

INGRESOS DE CAPITAL. Recursos provenientes de la venta de activos fijos y valores financieros, financiamiento interno y externo, así como las transferencias del gobierno federal a las entidades paraestatales para inversión física, financiera y amortización de pasivos.

INGRESOS DEL GOBIERNO FEDERAL (Recursos fiscales). Recursos consignados en las fracciones de la Ley de Ingresos de la Federación y que concretamente se expresan en: impuestos, derechos, productos, aprovechamientos y otros conceptos tipificados en la ley de los ingresos. Asimismo, incluye el financiamiento que obtiene el gobierno federal, tanto en el interior del país como en el extranjero.

INGRESOS DEL SECTOR PARAESTATAL. Recursos que obtienen las diversas entidades que conforman el sector paraestatal y tienen su origen principal en la venta de bienes y servicios que ofrecen a la colectividad, ingresos por erogaciones recuperables, ingresos por la venta de activo fijo, aportaciones de capital y transferencias del gobierno federal, así como de los financiamientos internos y externos.

INGRESOS DERIVADOS DE EROGACIONES RECUPERABLES. Percepciones en efectivo provenientes de toda clase de préstamos al personal, sindicatos u otras entidades, así como por la compra de valores financieros de realización inmediata, depósitos en garantía, etcétera.

INGRESOS NO PETROLEROS DEL GOBIERNO FEDERAL. Ingresos tributarios (impuestos) y no tributarios (derechos, productos y aprovechamientos), que percibe el gobierno federal, exceptuando los ingresos petroleros.

INGRESOS NO TRIBUTARIOS. Ingresos que el gobierno federal obtiene como contraprestación a un servicio público (derechos), como pago por el uso, aprovechamiento o enajenación de bienes del dominio privado (productos), del pago de las personas físicas y morales que se benefician de manera directa por obras públicas (contribución de mejoras) y por los ingresos ordinarios provenientes por funciones del derecho público, distinto de impuestos, derechos, productos y aprovechamientos.

INGRESOS ORDINARIOS. Percepciones que constituyen la fuente normal y periódica de recursos fiscales, que el gobierno federal obtiene como base fundamental para financiar sus actividades.

Parte de los ingresos gubernamentales que obtiene el Estado haciendo uso de su poder coercitivo de forma unilateral, o bien, como una contraprestación obligatoria; es decir, incluyen los recursos que impliquen una obligación de deuda. Estos son permanentes y previsibles.

INGRESOS PETROLEROS DEL GOBIERNO FEDERAL. Recursos que obtiene el gobierno federal por concepto de impuestos y derechos derivados de la extracción, explotación, producción y comercialización del petróleo y sus derivados.

INGRESOS POR CUENTA DE TERCEROS. Cobros y retenciones efectuados por cuenta de terceros que serán entregados posteriormente a éstos o a las instituciones correspondientes (ISSSTE, FOVISSSTE, IMSS, etcétera).

INGRESOS PRESUPUESTARIOS. Percepciones tributarias, no tributarias y la venta de inversiones del gobierno, así como las del sector paraestatal de control presupuestario directo por venta de bienes y servicios, la venta de inversiones y las aportaciones y subsidios del gobierno federal.

INGRESOS TRIBUTARIOS. Percepciones que obtiene el gobierno federal por las imposiciones fiscales que en forma unilateral y obligatoria fija el estado a las personas físicas y morales, conforme a la ley, para el financiamiento del gasto público. Su carácter tributario atiende a la naturaleza unilateral y coercitiva de los impuestos, gravando las diversas fuentes generadoras de ingresos: la compra-venta, el consumo y las transferencias.

INTERESES DE LA DEUDA PÚBLICA. Asignaciones destinadas a cubrir el pago de intereses derivados de los diversos créditos o financiamientos autorizados o ratificados por el H. Congreso de la Unión, colocados a plazo de un año o más en instituciones nacionales y extranjeras, privadas y mixtas de crédito y otros acreditantes, pagaderos en el interior y exterior del país, tanto en moneda nacional como extranjera.

INVERSIÓN AUTORIZADA. Erogaciones destinadas para obra pública y adquisiciones, autorizadas por la Secretaría de Hacienda y Crédito Público a las dependencias y entidades del sector público a través del oficio de autorización, a nivel de programa, subprograma y proyecto.

INVERSIÓN FINANCIERA Y OTRAS EROGACIONES. Erogaciones destinadas a la realización de actividades financieras que el gobierno federal lleva a cabo con fines de fomento y regulación crediticia y monetaria, así como las destinadas a la concesión de créditos en general y a la adquisición de toda clase de valores. Incluye las provisiones de recursos para atender situaciones de contingencia del país o necesidades especiales de la administración pública federal y que, por este carácter, no pueden ser asignadas en forma inmediata a objetos de gasto determinados.

INVERSIÓN FÍSICA. Erogaciones que se destinan a la construcción y/o conservación de obra pública y a la adquisición de bienes de capital para la obra pública. En el caso del sector paraestatal se debe incluir la variación de inventarios.

INVERSIÓN PÚBLICA. Erogaciones públicas que afectan a la cuenta de capital y se materializan en la formación bruta de capital (fijo y existencias) y en las transferencias de capital a otros sectores.

Erogaciones de las dependencias del sector central, organismos descentralizados y empresas de participación estatal destinadas a la construcción, ampliación, mantenimiento y conservación de obras públicas y en general a todos aquellos gastos destinados a aumentar, conservar y mejorar el patrimonio nacional.

O

OBRA PÚBLICA. Trabajo que tiene como objeto la creación, construcción, conservación o modificación de los bienes inmuebles o de capital del gobierno.

OBRAS PÚBLICAS. Asignaciones destinadas a la creación de la infraestructura física, mediante la realización de obras públicas que contribuyan a la formación de capital del país.

ORGANISMO DESCENTRALIZADO. Entidad de la administración pública paraestatal creada por ley o decreto del Congreso de la Unión o por decreto del ejecutivo federal con personalidad jurídica y patrimonio propio, constituida con fondos o bienes provenientes de la administración pública federal; su objetivo es la prestación de un servicio público o social, la explotación de bienes o recursos propiedad de la nación, la investigación científica y tecnológica y la obtención o aplicación de recursos para fines de asistencia o seguridad social.

ORGANISMOS DESCENTRALIZADOS PRODUCTORES DE SERVICIOS SOCIALES Y COMUNALES. Instituciones autónomas que proporcionan a la población servicios administrativos, de salud, educación y otros de carácter comunitario, semejantes a los que presta el gobierno federal, en forma gratuita o a cambio de cuotas de recuperación que no rebasan el 15 por ciento de su costo.

ÓRGANO DESCONCENTRADO. Forma de organización que pertenece a las secretarías de estado y departamentos administrativos para la más eficaz atención y eficiente despacho de los asuntos de su competencia. Los órganos desconcentrados no tienen personalidad jurídica ni patrimonio propio, jerárquicamente están subordinados a las dependencias de la administración pública a las que pertenecen, y sus facultades son específicas para resolver sobre la materia y ámbito territorial que se determine en cada caso de la ley.

P

PRODUCTOS. Ingresos que percibe el estado por servicios que presta en sus funciones de derecho privado, así como por el uso, aprovechamiento o enajenación de bienes de dominio privado.

PROYECTOS DE INFRAESTRUCTURA PRODUCTIVA CON IMPACTO DIFERIDO EN EL REGISTRO DEL GASTO (PIDIREGAS). Inversiones que realizan algunas entidades del sector paraestatal bajo control presupuestario directo, con financiamiento privado de largo plazo, para constituir activos generadores de ingresos cuyo impacto presupuestario se difiere en los subsecuentes ejercicios fiscales.

R

RECAUDACIÓN FISCAL. Proceso mediante el cual las autoridades tributarias cobran a los causantes y contribuyentes todo tipo de impuestos, derechos, productos, aprovechamientos y contribuciones establecidas en la Ley de Ingresos de la Federación.

REMANENTE O SUPERÁVIT PRESUPUESTARIO. Variación positiva de las disponibilidades del gobierno federal y, de los organismos y empresas controlados presupuestalmente, que resulta después de considerar el endeudamiento neto, y que se registra en la cuenta pública con este título.

S

SECTOR PÚBLICO (Administración pública). Desde la perspectiva de la Ley orgánica de la Administración Pública Federal, es un conjunto ordenado y sistematizado de instituciones gubernamentales que aplican políticas, normas, técnicas, sistemas y procedimientos, a través de los cuales se racionalizan los recursos para producir bienes y servicios que demanda la sociedad, en cumplimiento a las atribuciones que las constituciones federal y estatal confieren a los gobiernos federales, estatales y municipales.

SECTOR PÚBLICO. De acuerdo con la contabilidad nacional, está integrado por el gobierno general y las empresas públicas; a su vez, el gobierno general lo conforman los gobiernos central (federal, del Distrito Federal y organismos descentralizados), el local (estatales y municipales) y la seguridad social.

SECTOR PÚBLICO FEDERAL. Órganos administrativos mediante los cuales, el estado cumple o hace cumplir la política y voluntad expresada en las leyes fundamentales del país. Incluye todos los órganos administrativos de los poderes legislativo, ejecutivo y judicial federales, y organismos públicos autónomos. Comprende al sector central y al sector paraestatal de control presupuestario directo e indirecto, excluye la administración de los gobiernos locales.

SECTOR PÚBLICO PRESUPUESTARIO. Totalidad de instituciones, dependencias y entidades que se consideran en el Presupuesto de Egresos de la Federación. Comprende los poderes legislativo y judicial, órganos autónomos, administración pública central, y los organismos y empresas de control presupuestario directo de la administración pública paraestatal.

SEGURIDAD SOCIAL. Sistema implantado por el gobierno federal, bajo un enfoque integral de bienestar del trabajador y su familia, que consiste en proporcionar atención a las necesidades básicas en

materia de salud, capacitación, cultura, recreación, apoyo financiero y protección del trabajador en casos de accidente, jubilación, cesantía y muerte.

SERVICIO DE LA DEUDA. Monto o cantidad a pagar en el país o fuera de él, en moneda nacional o extranjera, por concepto de capital, intereses, comisiones y otros gastos derivados de la contratación y utilización de créditos a cargo del sector público federal.

SUBSIDIOS. Asignaciones que el gobierno federal otorga para el desarrollo de actividades prioritarias de interés general, a través de las dependencias y entidades a los diferentes sectores de la sociedad, con el propósito de apoyar sus operaciones; mantener los niveles en los precios; apoyar el consumo, la distribución y comercialización de los bienes; motivar la inversión; cubrir impactos financieros para promover la innovación tecnológica; así como para el fomento de las actividades agropecuarias; industriales o de servicios. Estos subsidios se otorgan mediante la asignación directa de recursos o a través de estímulos fiscales.

SUPERÁVIT. Exceso de los ingresos respecto de los egresos.

SUPERÁVIT EN CUENTA CORRIENTE. Diferencia positiva de ingresos respecto a los gastos en cuenta corriente y constituye la generación de recursos propios para realizar la formación bruta de capital.

T

TRANSFERENCIAS. Traslado implícito o explícito de recursos de naturaleza corriente o de capital del sector público al resto de la economía y al exterior, ya sea en dinero o en especie, sin recibir por ello contraprestación directa alguna y únicamente condicionando su asignación a la consecución de determinados objetivos de política económica y social.

TRANSFERENCIAS CORRIENTES. Recursos que el gobierno federal destina a través de ayudas o subsidios a otros sectores, con el objeto de sufragar gastos corrientes de consumo o de operación.

TRANSFERENCIAS DE CAPITAL. Recursos que otorga el gobierno federal a los organismos descentralizados, entidades paraestatales, a los estados y municipios y al Distrito Federal, así como a los sectores privado y social, para realizar obras públicas, incrementar el capital social y cubrir la amortización del pasivo.

TRANSFERENCIAS ESTATUTARIAS. Recursos que el gobierno federal otorga exclusivamente al IMSS e ISSSTE, de conformidad con los lineamientos establecidos en las leyes respectivas (Ley del IMSS y Ley del ISSSTE).

Trasposos de recursos que financian la prestación de servicios sociales y comunales semejantes a los de gobierno, realizados por instituciones sin fines de lucro y organismos descentralizados e instituciones de seguridad social.

V

VALOR AGREGADO BRUTO (A precios básicos). Se define como el valor de la producción libre de duplicaciones, y es equivalente al gasto interno bruto.

El valor agregado bruto es la suma de remuneraciones, impuestos indirectos netos de subsidios y del excedente bruto de explotación.

Diferencia entre el valor de la producción bruta, medida a precios básicos, y el valor del consumo intermedio medido éste a precios de comprador.

Los precios básicos se registran antes de sumarse los impuestos a los productos menos los subsidios.

FUENTE: SHCP. *Glosario de Términos más Usuales en la Administración Pública Federal*, febrero, 2001. México, DF.

INEGI. *Sistema de Cuentas Nacionales*. Aguascalientes, Ags. *Diccionario de Economía*, Sergio Ricossa. Edit. Siglo XXI. México, DF.